

ΘΕΩΡ. ΙΘΗΚΕ

Συνημ στο 1022/4-7-2002

Εγγραφο της Δνσης Δασών Λασιθίου  
4-7-2002



Δασών Λασιθίου  
α.α.

Χρυσή Παναγιώτα  
Δαβουρού

2



ΓΡΑΦΕΙΟ ΑΡΧΙΤΕΚΤΟΝΙΚΩΝ ΜΕΛΕΤΩΝ

ΚΩΣΤΗΣ ΦΟΥΣΚΗΣ

ΑΡΧΙΤΕΚΤΩΝ ΜΗΧΑΝΙΚΟΣ ΔΙΠΛ. Ε.Μ.Π.  
δ. μοραγκουδακη 1, νεαπολη-τηλ.οικ: 33.253- γρ. :31500

ΙΔΙΟΚΤ :

ΙΔΙΟΚΤ: Α: ΚΑΛΑΙΘΕΑ ΚΥΠΡΙΩΤΑΚΗ - ΙΔΙΟΚΤ. Β: ΝΙΚ. ΣΟΥΛΛΑΔΑΚΗΣ

ΕΡΓΟ :

ΑΠΟΤΥΠΩΣΗ ΙΔΙΟΚΤΗΣΙΑΣ

ΘΕΣΗ :

ΑΡΚΟΒΟΥΝΙΑ

ΠΕΡΙΟΧΗ :

ΕΚΤ. ΓΧΕΔ. ΒΡΑΧΑΣΙΟΥ

ΜΕΛΕΤΗ

αρχιτεκτ  στατ.οικ.  υδραυλ.  θερμ.οικ.

ΚΛΙΜΑΚΕΣ

ΑΡ

ΘΕΜΑ  
ΠΙΝΑΚΑ

ΤΟΠΟΓΡΑΦΙΚΟ ΔΙΑΓΡΑΜΜΑ

1:200

ΣΧΕΔ:

ΗΜΕΡΟΜ:

ΜΑΡ. 89

ΚΩΔ. ΣΧ.

ΚΩΔ. ΜΕΛ.

ΤΟΠ / 59

Ο ΣΥΝΤΑΞΑΣ

ΚΩΝ/ΝΟΣ Γ. ΦΟΥΣΚΗΣ  
ΔΙΠΛΩΜ. ΑΡΧΙΤΕΚΤΩΝ ΜΗΧΑΝΙΚΟΣ  
ΕΘΝΙΚΟΥ ΚΕΝΤΡΟΥ ΑΡΧΙΤΕΚΤΩΝ  
ΜΕΛΟΣ Π.Ε.Ε. ΑΡΙΘΜΟΣ 1725/Υ. 84  
ΝΕΦΟΛΗ ΚΡΗΤΗΣ ΤΗΛ.ΟΦ. 0241-32343



47.05

51.45  
47.10  
(0.40)

18

22.40

45.60

34.00  
29.50  
(-1.33)

15

25

31.20

39.10  
15.30  
(-2.49)

2

28.50

A

P

P

O

3

67.50  
15.00

20  
60 (-2.79)

20

Δευροθήκη

40

και απο ποδών του υπ. αριθμ. 24/2003  
αποφασιών της Ε.Ε.Δ.Α. Μεγαλίδων  
της οποίας ανωτέρω απονδένονται  
ζητήματα.

Μεγαλίδων 2/5/2003

60





104.75  
81.05  
21  
(11.33)

X

Β' ΑΡΧΑΙΟΛ. ΖΩΝΗ

128.70  
71.65  
(7357)

22

35.70

31.70

Σ 3

91.70  
58.30  
(6311)

20

98.40  
50.00  
(5840)

25.00

Σ 2  
13  
5

Ι Δ Ι Ο Κ Τ Η Σ Ι Α "Α"

35.30

118.30  
51.55  
(3577)

13

21.30

12

14  
32.70  
92.95  
(0643)

Ι Δ Ι Ο Κ Τ Η Σ Ι Α "Β"

35.90

103.35  
15.50  
(-0.04)

4

Δ

Ρ

Ο

Μ

Ο

Ζ

31.60

134.75  
10.70  
(-0.07)

5



ΒΟΥΡΤΟΥΡΗΣ 12 ΝΜΗΣ

29.80

$\frac{157.05}{62.30}$  (4.32)

23

37.40

Σ 2  $\frac{139.15}{51.30}$  (9.31)

199.8  
56.12  
24

12  $\frac{139.50}{28.90}$  (3.09)

23.00

11  $\frac{182.45}{28.85}$  (6.32)

196.75  
32.35  
10

21.30

$\frac{156.00}{13.40}$  (9.51)

6

22.20

$\frac{178.15}{12.50}$  (14.25)

7

23.40

X



Προσκοπεται εις το υπ' αριθμὸν  
 666 τῆς 94-31989 ἔτους  
 συμβόλαιον μετ. ἀκτ. ἀριθμ. 1989

Ἐν Νεστόρει τῆς 24-3-1989  
 ΔΙ' ΣΥΜΒΑΛΟΜΕΝΟΙ

*[Handwritten signature]*  
 ΔΙ' ΣΥΜΒΑΛΟΜΕΝΟΙ



**Υ Π Ο Μ Ν Η Μ Α**

**1. ΕΜΒΑΔΟΜΕΤΡΗΣ**

Ἡ αποτυπωση των ιδιοκτη-  
 τικῶν χρησιμοποιοῦνκε ὁ  
 Ἡ ακριβεία εἶναι ἡ συνήθη  
 τυτῶσεων.

Ἡ εμβαδουμέτρηση εἴχθη ὑ-  
 ψωνίων συνταραγμένων κα-

$E = \frac{1}{2} (x_a - x_b)$

α) ΙΔΙΟΚΤΗΣΙΑ "Α" (9.10.11.....

$E = 5.701,12 M$

Ἀπο τὴν επιφάνεια αὐτῆς  
 τερτίου\* βραίσκονται μέσα  
 αρχαιολογικου χώρου Νο  
 β) ΙΔΙΟΚΤΗΣΙΑ "Β" (1.2.3.....

$E = 3334.5$

Ἀπο τὴν επιφάνεια αὐτῆς  
 τερτίου\* βραίσκονται με-  
 αρχαιολογικου χώρου Νο

**2. ΟΡΟΙ ΔΟΜΗΣΕΩΣ (Π.2.24/3**

- Ἀπαιτητά : 4.000 M<sup>2</sup>
- Μεγ. επιτρ. κάλυψη : 10 %
- Συντ. Δουλειώσ : 0,20
- Συνολ. επιτρ. κάλυψη για Ἀρ. ορ. 2. Μεγ. υψος :
- ΟΡΟΙ ΔΟΜΗΣΕΩΣ 3' ΤΕΛΗΣ
- Ἀπαιτητά οπωσ αὐτῶσ
- Μεγίστη συν. επιτρ. κάλυψη :
- 1) για ἀπαιτητά 750 M<sup>2</sup> -
- 2) " " 2.000 M<sup>2</sup> -
- 3) " " 4.000 M<sup>2</sup> -
- Μεγ. υψος : 3,50 M. Ἀρ. ορ. αὐτῶσ
- χῶσων κατοικιασ.

**3. ΔΗΛΩΣΗ Ν 551/77**

Α) Ἡ ἰδιοκτησία "Α" οὐσ  
 αὐτῶσ τοπογραφικῶ  
 βῶν 5301,12 M<sup>2</sup> καὶ ἰδ  
 Κυριώσων στῆ βῆσ  
 πατικῆς τερτίουσ

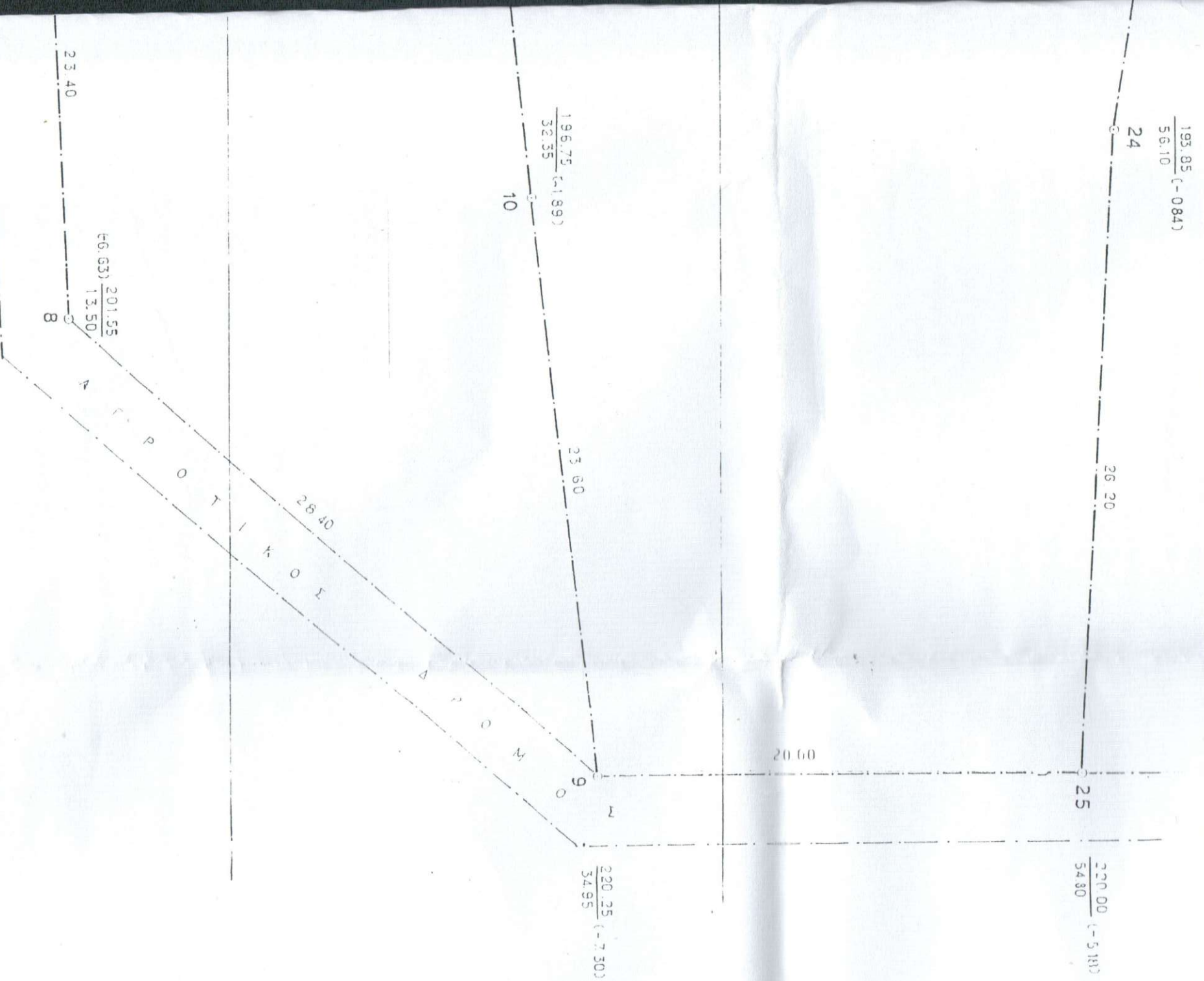

α/α	X	ψ
1	3714.714	5435.364
2	3701.143	5406.949
3	3685.319	5383.108
4	3664.945	5353.283
5	3644.006	5329.262
6	3633.296	5310.588
7	3620.109	5292.636
8	3607.699	5272.566
9	3614.994	5244.839
25	3631.66	5233.313
24	3647.564	5254.373
20	3673.55	5282.037
22	3697.999	5300.374
21	3718.789	5315.016
20	3696.503	5337.883
19	3711.596	5357.958
18	3720.658	5378.657
17	3742.979	5420.495
16	3725.194	5427.546

KENTON 3 8 1 3 3 3 3

N E 4 1 0 0 1 1

3 4 3 3 1 1 0

1 1 1 1 1 1 0

