

ΤΟΠΟΓΡΑΦΙΚΟ ΔΙΑΓΡΑΜΜΑ
 ΙΔΙΟΚΤΗΣΙΑΣ ΕΛΛΗΝΕΣΤΕΡΟΥ ΠΡΕΩΠΕΤΖΟΥ
 ΣΤΗ ΒΕΣΗ ΠΑΤΗΜΑ ΤΗΣ ΠΕΡΙΟΧΗΣ
 ΤΟΥ ΔΗΜΟΥ ΣΧΗΜΑΤΑΡΙΟΥ ΒΗΒΩΝ
 ΝΟΜΟΥ ΒΟΙΩΤΙΑΣ

ΚΙΜΑΣ 1:500

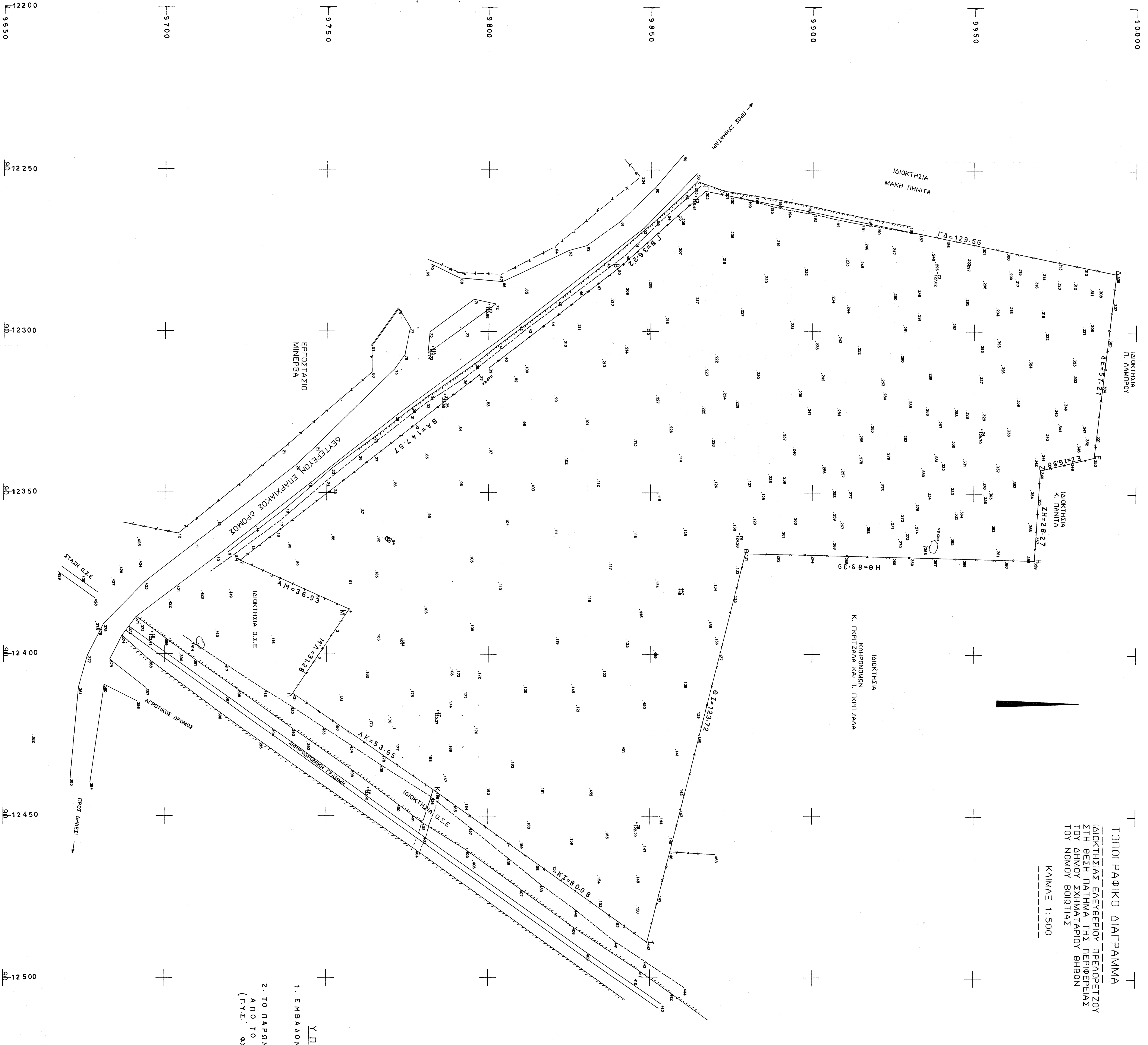
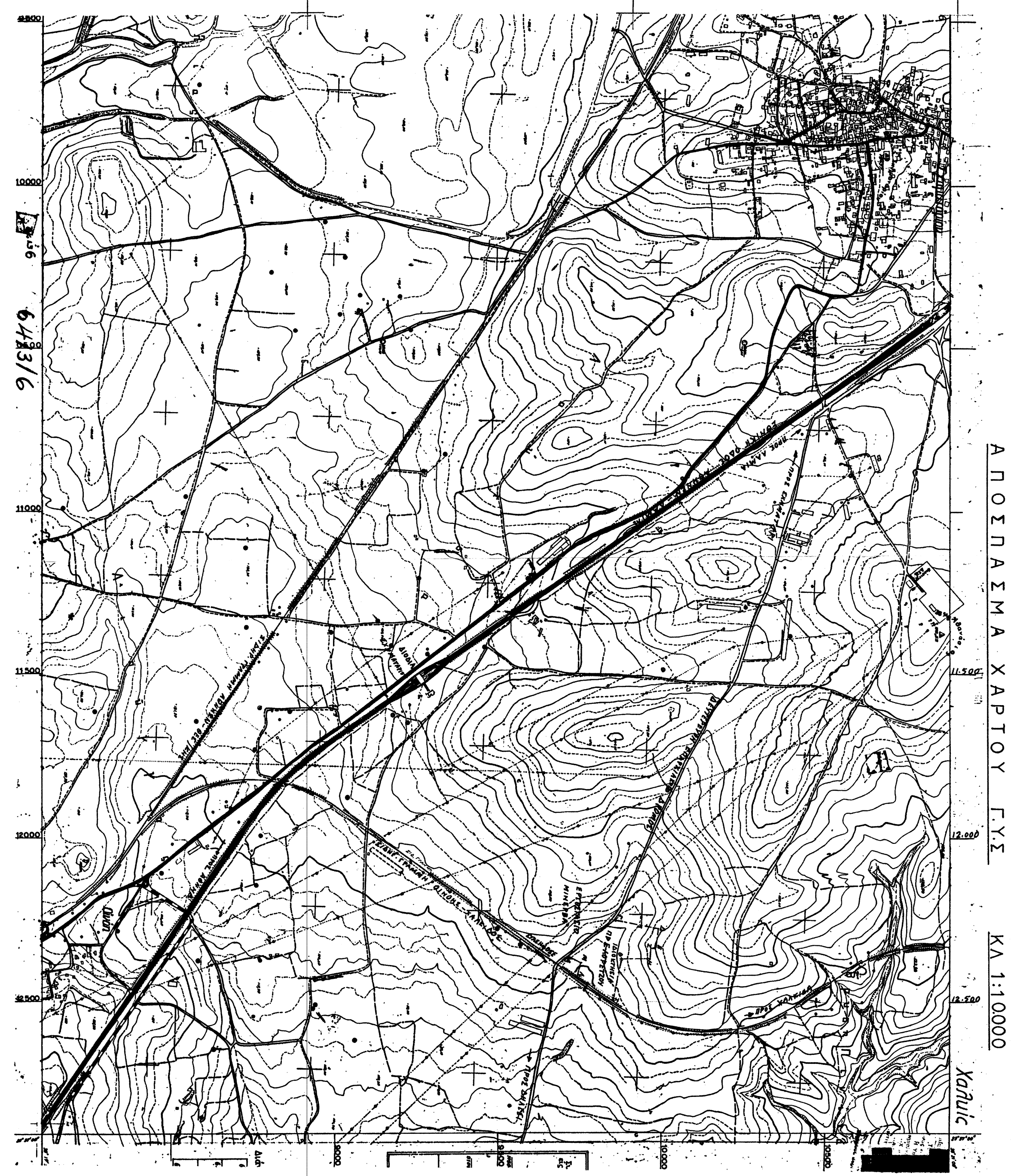

ΥΠΟΜΝΗΜΑ

1. ΕΜΒΑΔΟΝ ΑΒΓΔΕΖΗΘΙΚΑΜΑ=30,102μ²
2. ΤΟ ΠΑΡΩΝ ΔΙΑΓΡΑΜΜΑ ΕΧΕΙ ΕΣΑΡΤΗΘΕΙ ΑΠΟ ΤΟ ΚΡΑΤΙΚΟ ΔΙΚΤΥΟ ΕΥΝΗΝΑΝ - (Γ.Υ.Σ. ΦΧ 1:50000 ΧΑΚΙΤΣ, φ=38°15', λ=0°15')

ΒΕΒΑΙΩΣΗ

1. ΒΕΒΑΙΩΝΕΤΑΙ ΕΥΦ. ΜΕ ΤΟ Ν.651/77 ΟΤΙ ΤΟ ΠΑΡΑΠΑΝΩ ΑΡΡΩΤΗΜΑΧΙΟ ΜΕ ΣΤΟΙΧΕΙΑ ΑΒΓΔΕΖΗΘΙΚΑΜΑ ΕΜΒΑΔΟΥ 30,102μ², ΕΙΝΑΙ ΕΚΤΟΣ ΕΧΘΑΙΟΥ, ΕΙΝΑΙ ΑΠΤΙΟ ΚΑΙ ΟΙΚΟΔΟΜΗΜΟ ΚΑΤΑ ΤΙΣ ΙΣΧΥΟΥΣΕΣ ΠΟΛΕΟΔΟΜΙΚΕΣ ΔΙΑΤΑΞΕΙΣ.
2. ΤΟ ΕΝ ΛΟΓΩ ΑΡΡΩΤΗΜΑΧΙΟ ΑΕΝ ΥΠΑΓΕΤΑΙ ΣΤΙΣ ΔΙΑΤΑΞΕΙΣ ΤΟΥ Ν.1337/83

ΑΘΗΝΑ 13-12-96
 Ο ΜΗΧ/ΚΟΣ

ΙΩΑΝΝ. ΑΙΒΕΤΟΠΟΥΛΟΣ

ΙΩΑΝΝΗΣ Χ. ΑΙΒΕΤΟΠΟΥΛΟΣ
 ΔΙΔΑΚΤΗΣ ΓΕΩΜΕΤΡΙΩΝ ΚΑΙ ΤΟΠΟΓΡΑΦΩΝ ΜΗΧΑΝΙΚΩΝ
 ΕΠΙΣΤΗΜΟΝΙΚΟ ΚΑΙ ΔΙΔΑΚΤΙΚΟ ΠΡΟΣΩΠΟ
 ΤΕΧΝΟΛΟΓΙΚΟ ΠΑΝΕΠΙΣΤΗΜΙΟ ΑΘΗΝΩΝ
 ΤΜΗΜΑ ΜΗΧΑΝΙΚΩΝ ΟΔΩΝ ΚΑΙ ΟΧΗΜΑΤΩΝ
 ΤΗΛ. 6522555

ΑΘΗΝΑ 13-12-96
 Ο ΒΕΒΑΙΩΝ

ΙΩΑΝΝ. ΑΙΒΕΤΟΠΟΥΛΟΣ

ΙΩΑΝΝΗΣ Χ. ΑΙΒΕΤΟΠΟΥΛΟΣ
 ΔΙΔΑΚΤΗΣ ΓΕΩΜΕΤΡΙΩΝ ΚΑΙ ΤΟΠΟΓΡΑΦΩΝ ΜΗΧΑΝΙΚΩΝ
 ΕΠΙΣΤΗΜΟΝΙΚΟ ΚΑΙ ΔΙΔΑΚΤΙΚΟ ΠΡΟΣΩΠΟ
 ΤΕΧΝΟΛΟΓΙΚΟ ΠΑΝΕΠΙΣΤΗΜΙΟ ΑΘΗΝΩΝ
 ΤΜΗΜΑ ΜΗΧΑΝΙΚΩΝ ΟΔΩΝ ΚΑΙ ΟΧΗΜΑΤΩΝ
 ΤΗΛ. 6522555

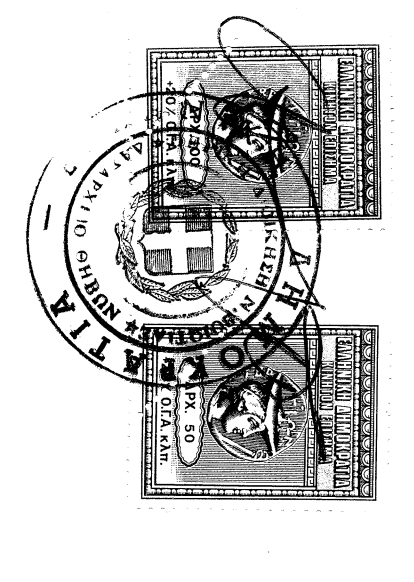
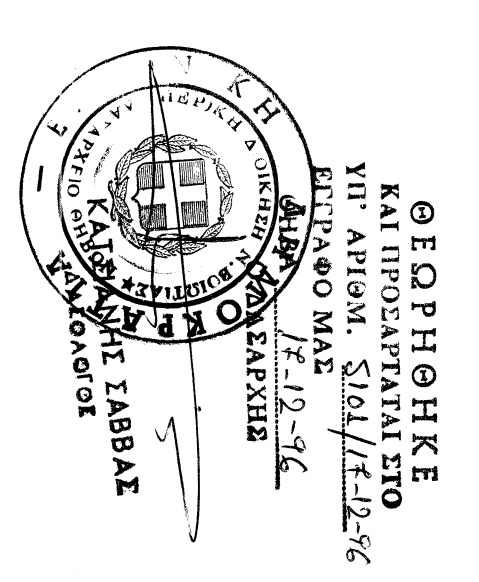

12200

12250

12300

12350

12400

12450

12500

9700

9750

9800

9850

9900

9950

10000