

ΔΗΛΩΣΗ ΜΗΧΑΝΙΚΟΥ (Ν.651/77 & Ν.1337/83)

Ο παρακάτω υπογράφων μηχανικός δηλώνω ότι η ιδιοκτησία με τα στοιχεία Α-Β-Γ-Δ-Α βρίσκεται εκτός σχεδίου πόλεως και εκτός του οικισμού Πεπλού του Δήμου Αλεξανδρούπολης. Η ιδιοκτησία δεν υπάγεται στις διατάξεις του Ν. 1337/83 και δεν οφείλει εισφορά σε γη και χρήμα. Δεν διέρχεται από ρέμα και ρέμα υψηλής τάσης.

Ο δηλών



ΔΗΛΩΣΗ ΙΔΙΟΚΤΗΤΗ

Ο παρακάτω υπογράφων ιδιοκτήτης της ιδιοκτησίας με τα στοιχεία Α-Β-Γ-Δ-Α δηλώνω ότι τα όρια που υπέδειξα είναι αληθή και ορθά.

Ο δηλών

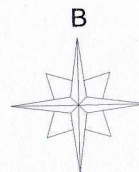

Απόσπασμα από την Υπηρεσία Θεώσεως Ορθοφωτογραμμίων της Κτηματολόγιο Α.Ε. (εκτός κλίμακας)



Θέση Γεωτεμαχίου

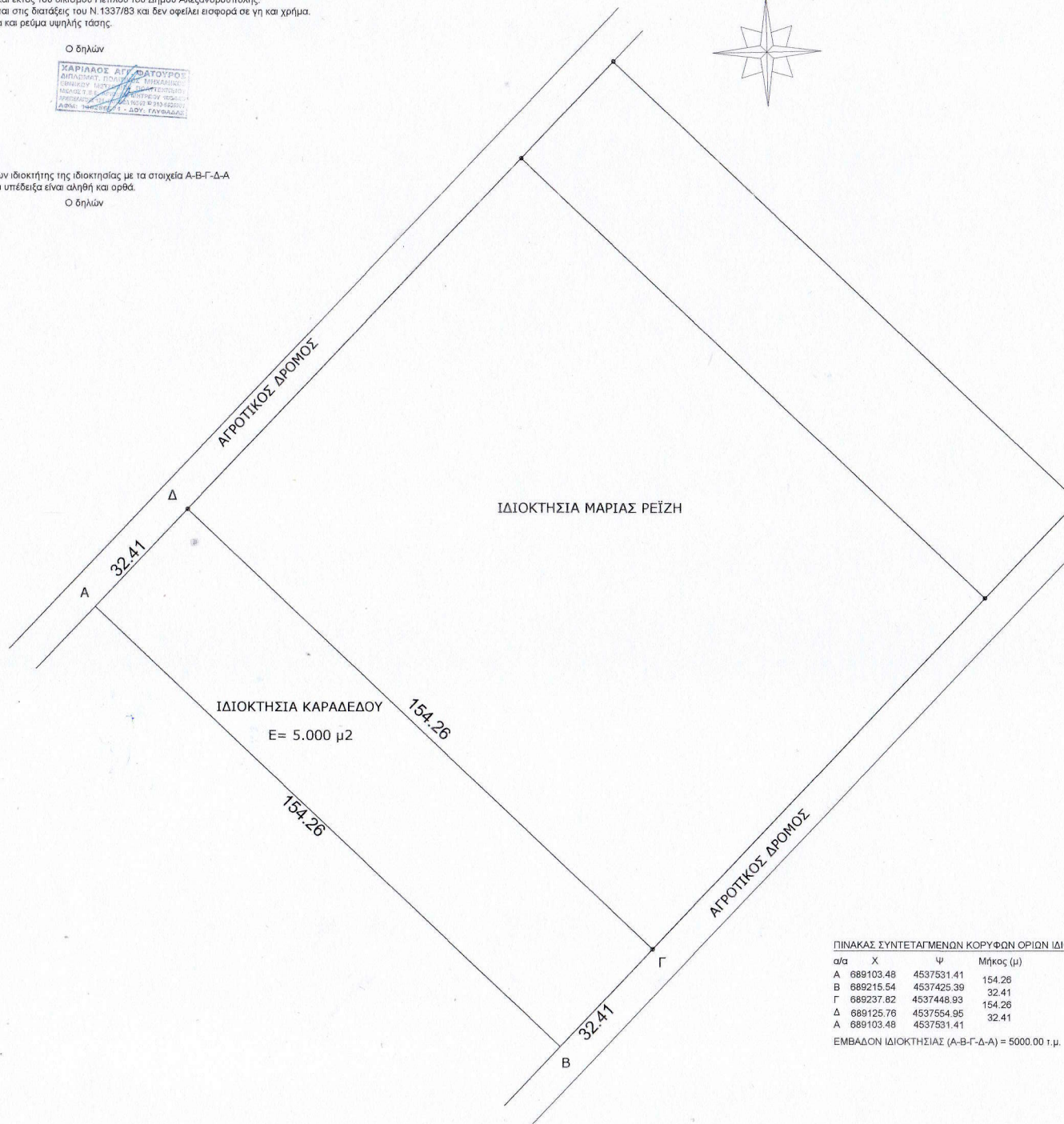

Συνοδεύει την με αριθμό 23379/5-11-2019 πράξη χαρακτηρισμού του Δασαρχείου Σουλίου

ΘΕΩΡΗΘΗΚΕ Η ΑΝΑΠΛΗΡΩΣΤΗ ΔΑΣΑΡΧΗΣ



Γιαννούλα Σ. Διαγκάκη Δασοπόνος με Α' βαθμό

ΕΡΓΟ <b>ΑΠΟΤΥΠΩΣΗ ΑΓΡΟΤΕΜΑΧΙΟΥ</b>	
ΘΕΣΗ ΤΟΠΙΚΗ ΚΟΙΝΟΤΗΤΑ ΠΕΠΛΟΥ, ΔΗΜΟΣ ΑΛΕΞΑΝΔΡΟΥΠΟΛΗΣ	
ΙΔΙΟΚΤΗΤΗΣ ΘΕΟΔΩΡΑ ΚΑΡΑΔΕΔΟΥ	
ΜΕΛΕΤΗΤΗΣ ΧΑΡΙΛΑΟΣ ΦΑΤΟΥΡΟΣ ΠΟΛΙΤΙΚΟΣ ΜΗΧΑΝΙΚΟΣ ΕΜΠ	
ΘΕΜΑ ΣΧΕΔΙΟΥ <b>ΤΟΠΟΓΡΑΦΙΚΟ ΔΙΑΓΡΑΜΜΑ</b>	ΑΡΙΘΜΟΣ ΣΧΕΔΙΟΥ <b>T1</b>
ΗΜΕΡΟΜΗΝΙΑ <b>ΟΚΤΩΒΡΙΟΣ 2019</b>	ΚΛΙΜΑΚΑ <b>1:500</b>
Μ Ε Λ Ε Τ Η Τ Η Σ	

ΠΙΝΑΚΑΣ ΣΥΝΤΕΤΑΓΜΕΝΩΝ ΚΟΡΥΦΩΝ ΟΡΙΩΝ ΙΔΙΟΚΤΗΣΙΑΣ

α/α	X	Ψ	Μήκος (μ)
A	689103.48	4537531.41	154.26
B	689215.54	4537425.39	32.41
Γ	689237.82	4537448.93	154.26
Δ	689125.76	4537554.95	32.41
A	689103.48	4537531.41	

ΕΜΒΑΔΟΝ ΙΔΙΟΚΤΗΣΙΑΣ (Α-Β-Γ-Δ-Α) = 5000.00 τ.μ.