

ΠΙΝΑΚΑΣ ΣΥΝΤΕΤΑΓΜΕΝΩΝ

ΚΟΡΥΦΗ ΑΝΕΜΟΓΕΝΝΗΤΡΙΑΣ

| α/α | Ε | Ν |
|-----|--------|---------|
| A | 640416 | 4564733 |

ΚΟΡΥΦΕΣ ΠΟΛΥΓΩΝΩΝ

| α/α | Ε | Ν |
|-----|--------|---------|
| A1 | 640430 | 4564881 |
| A2 | 640560 | 4564672 |
| A3 | 640408 | 4564577 |
| A4 | 640277 | 4564786 |

Εμβαδόν (A1-A2-A3-A4-A1) = 44.270,00 τ.μ.

ΥΠΟΜΝΗΜΑ



Ανεμογεννήτρια



Όρια Γηπέδου Αιολικού Πάρκου



Κορυφές Πολυγώνου



Υφιστάμενο Οδικό Δίκτυο

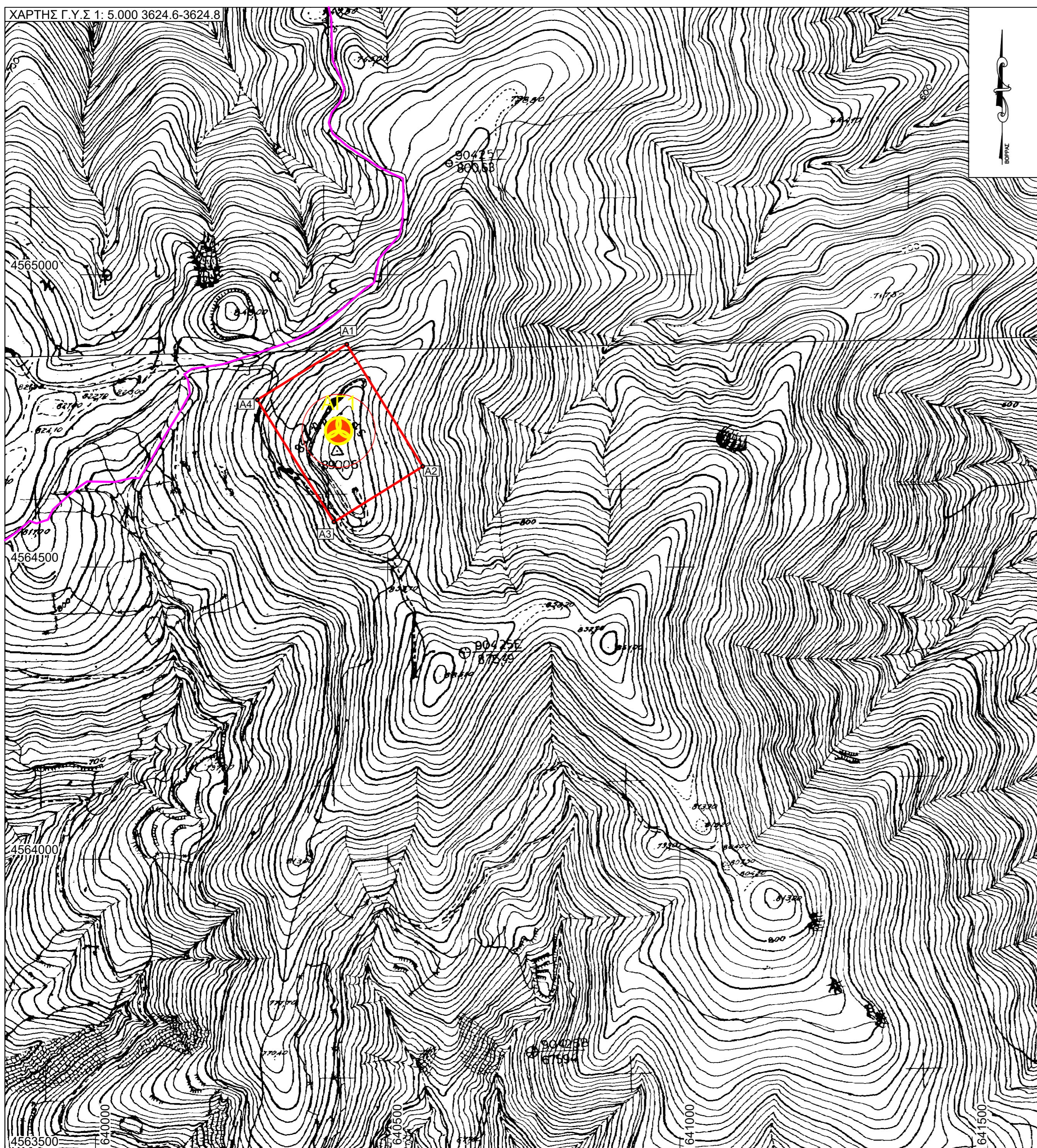

ΕΡΓΟΔΟΤΗΣ:
ΑΚΑΣΑΜΕΝΟΣ ENERGY ΑΙΟΛΙΚΗ ΙΚΕ

ΕΡΓΟ:
ΑΙΟΛΙΚΟ ΠΑΡΚΟ ΣΥΝΟΛΙΚΗΣ ΙΣΧΥΟΣ 3MW

ΜΕΛΕΤΗΤΗΣ:
ΚΑΛΦΑΣ ΓΕΩΡΓΙΟΣ
ΑΓΡΟΝΟΜΟΣ & ΤΟΠΟΓΡΑΦΟΣ ΜΗΧΑΝΙΚΟΣ



ΤΟΠΟΘΕΣΙΑ:
Τ.Ε. ΟΡΓΑΝΗΣ - ΘΕΣΗ "ΑΚΡΙΤΑΣ"
ΔΗΜΟΣ ΑΡΡΙΑΝΩΝ ΝΟΜΟΣ ΡΟΔΟΠΗΣ

ΘΕΜΑ:
ΤΟΠΟΓΡΑΦΙΚΟ ΔΙΑΓΡΑΜΜΑ

ΑΡ. ΣΧΕΛΙΟΥ

T1

ΧΡΟΝΟΣ ΜΕΛΕΤΗΣ: 2018

ΚΛΙΜΑΚΑ: 1: 5000

ΕΛΕΓΧΟΣ

ΣΦΡΑΓΙΔΑ - ΥΠΟΓΡΑΦΗ