

ΑΕΡΟΦΩΤΟΧΑΡΤΗΣ ΚΤΗΜΑΤΟΛΟΓΙΟΥ ΚΛΙΜΑΚΑ 1:50.000

ΠΙΝΑΚΑΣ ΣΥΝΤΕΤΑΓΜΕΝΩΝ

ΚΟΡΥΦΗ ΑΝΕΜΟΓΕΝΗΤΡΙΑΣ





α/α	E	N
A	595269	4556174

ΚΟΡΥΦΕΣ ΠΟΛΥΓΩΝΩΝ

α/α	E	N
A1	595135	4556074
A2	595129	4556255
A3	595405	4556265
A4	595411	4556083

Εμβαδόν (A1-A2-A3-A4-A1) = 50.151,00 τ.μ.

ΥΠΟΜΝΗΜΑ

-  Ανεμογεννήτρια
-  Όρια Γηπέδου Αιολικού Πάρκου
-  Κορυφές Πολυγώνου
-  Υφιστάμενο Οδικό Δίκτυο

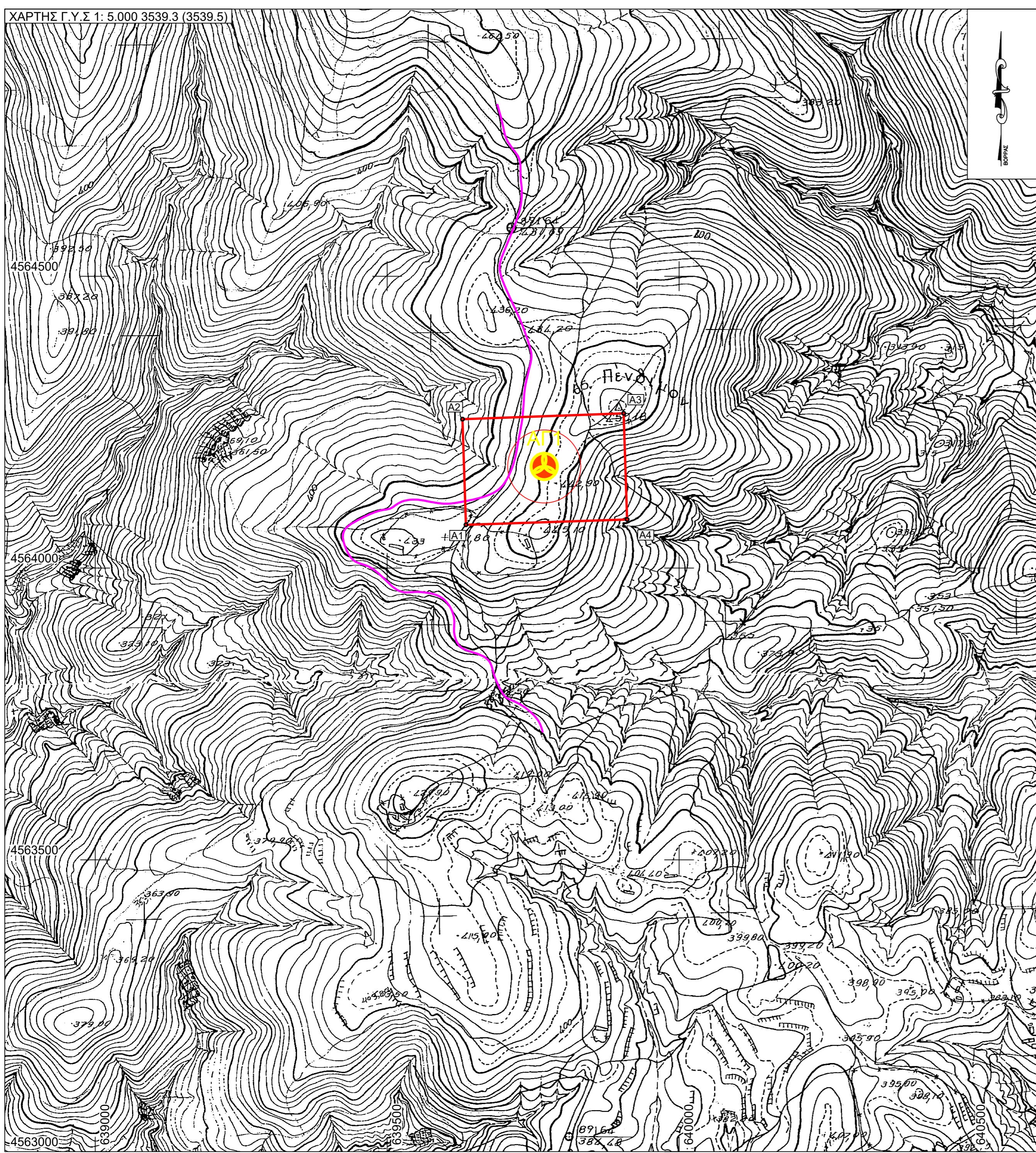

ΕΡΓΟΔΟΤΗΣ: ΚΑΔΕΛ ΑΙΟΛΙΚΗ ΙΚΕ

ΕΡΓΟ: ΑΙΟΛΙΚΟ ΠΑΡΚΟ ΣΥΝΟΛΙΚΗΣ ΙΣΧΥΟΣ 3MW

ΜΕΛΕΤΗΤΗΣ: ΚΑΛΦΑΣ ΓΕΩΡΓΙΟΣ
ΑΓΡΟΝΟΜΟΣ & ΤΟΠΟΓΡΑΦΟΣ ΜΗΧΑΝΙΚΟΣ

ΤΟΠΟΘΕΣΙΑ: ΟΙΚΙΣΜΟΣ ΙΑΣΜΟΥ - Δ.Κ. ΙΑΣΜΟΥ - ΘΕΣΗ "ΠΙΝΘΙΜΟΝ"
ΔΗΜΟΣ ΙΑΣΜΟΥ - ΝΟΜΟΣ ΡΟΔΟΠΗΣ

ΘΕΜΑ: ΤΟΠΟΓΡΑΦΙΚΟ ΔΙΑΓΡΑΜΜΑ

ΑΡ. ΣΧΕΛΙΟΥ

Τ1

ΧΡΟΝΟΣ ΜΕΛΕΤΗΣ: 2018

ΚΛΙΜΑΚΑ: 1: 5.000

ΕΛΕΓΧΟΣ

ΣΦΡΑΓΙΔΑ - ΥΠΟΓΡΑΦΗ