

### ΔΗΛΩΣΗ ΜΗΧΑΝΙΚΟΥ (N. 651/77)

Δηλώνω σύμφωνα με το νόμο για το γεωτεμάχιο με στοιχεία κορυφών (1-2-3-...-22-23-1), επιφανείας 4.010,41τ.μ., που βρίσκεται στην θέση "Ακρωτήρι" της Τοπικής Κοινότητας Μποχάλης, της Δημοτικής Ενότητας Ζακύνθων, του Δήμου Ζακύνθου, Π.Ε. Ζακύνθου, ότι:

- α) είναι ΚΑΤΑ ΚΑΝΟΝΑ ΑΡΤΙΟ και ΟΙΚΟΔΟΜΗΣΙΜΟ σύμφωνα με τις πολεοδομικές διατάξεις που ισχύουν σήμερα,
- β) βρίσκεται εν μέρει εντός (6,58τ.μ.) και εν μέρει εκτός (4003,83τ.μ.) των ορίων οικισμού της Τοπικής Κοινότητας Μποχάλης της Δημοτικής Ενότητας Ζακύνθων του Δήμου Ζακύνθου, όπως αυτός ορίστηκε με την Απόφαση Νομάρχη 2500/20-07-93 (ΦΕΚ 1252/Δ/93) και εκτός ΖΟΕ,
- γ) δεν εμπίπτει στις διατάξεις του νόμου 1337/83 περί εισφορών σε γη και χρήμα,
- δ) εντός αυτού δεν διέρχονται εναέριες γραμμές μεταφοράς υψηλής τάσης της ΔΕΗ ή αγωγός φυσικού αερίου,
- ε) εντός του εν θέματι γεωτεμαχίου υπάρχουν ελαιοδέντρα,
- στ) εντός αυτού ή σε απόσταση μικρότερη των 20μ. από αυτό δεν διέρχεται ρέμα,
- ζ) η απόστασή του από την θάλασσα είναι 238μ.,
- η) η έκταση που περιγράφεται στο παρόν δεν ανήκει σε περιοχή για την οποία να έχουν αναρτηθεί ή κυρωθεί δασικοί χάρτες.

### Ο ΜΗΧΑΝΙΚΟΣ

**ΓΕΩΡΓΙΟΣ Π. ΚΟΜΙΩΤΗΣ**  
ΔΙΠΛ. ΠΟΛΙΤΙΚΟΣ ΜΗΧΑΝΙΚΟΣ  
ΠΑΝΕΠΙΣΤΗΜΙΟ ΤΟΥ ΛΙΒΕΡΠΟΥΛ - ΗΝΩΜ. ΒΑΣΙΛΕΙΟ  
Α.Μ.Τ.Ε.Ε. 89486  
ΠΑΝΤΟΚΡΑΤΟΡΑΣ - ΖΑΚΥΝΘΟΣ  
ΤΗΛ. 26950 55010, 11, FAX. 26950 51388  
Α.Φ.Μ. 062602409 ΔΟΥ ΖΑΚΥΝΘΟΥ

### ΥΠΕΥΘΥΝΗ ΔΗΛΩΣΗ ΙΔΙΟΚΤΗΤΩΝ (N. 4030/2011)

Οι κάτωθι υπογεγραμμένοι α) Κυβετού Αναστασία του Διονυσίου, β) Κυβετός Διονύσιος του Νικολάου και γ) Κυβετός Γεράσιμος του Νικολάου δηλώνουμε ότι:

- τα όρια του γεωτεμαχίου με στοιχεία (1-2-3-...-22-23-1), και εμβαδού 4.010,41τ.μ., που βρίσκεται στην θέση "Ακρωτήρι" της Τοπικής Κοινότητας Μποχάλης, της Δημοτικής Ενότητας Ζακύνθων, του Δήμου Ζακύνθου, Π.Ε. Ζακύνθου, υποδείχθησαν από εμάς, και
- ευθυνόμαστε για την ακρίβεια των δηλωμένων ορίων του γεωτεμαχίου.

### ΟΙ ΔΗΛΟΥΝΤΕΣ



### ΕΜΒΑΔΟΝ ΓΕΩΤΕΜΑΧΙΟΥ

Ε1-2-3-...-22-23-1= 4.010,41τ.μ.

### ΠΑΡΑΤΗΡΗΣΕΙΣ:

1. Το διάγραμμα είναι ενταγμένο στο κρατικό σύστημα συντεταγμένων ΕΓΣΑ '87.
2. Οι διαστάσεις και το εμβαδόν υπολογίστηκαν αναλυτικά από τις συν/νες των κορυφών.
3. Η εξάρτηση των κτιρίων από το ΕΓΣΑ '87 πραγματοποιήθηκε με σύστημα GPS και κάνοντας χρήση του τριγωνομετρικού σημείου της Γ.Υ.Σ. "ΚΟΚΟΛΟΥ" με συντεταγμένες (x,y,H) = 223085.817, 4179430.804, 31.568.

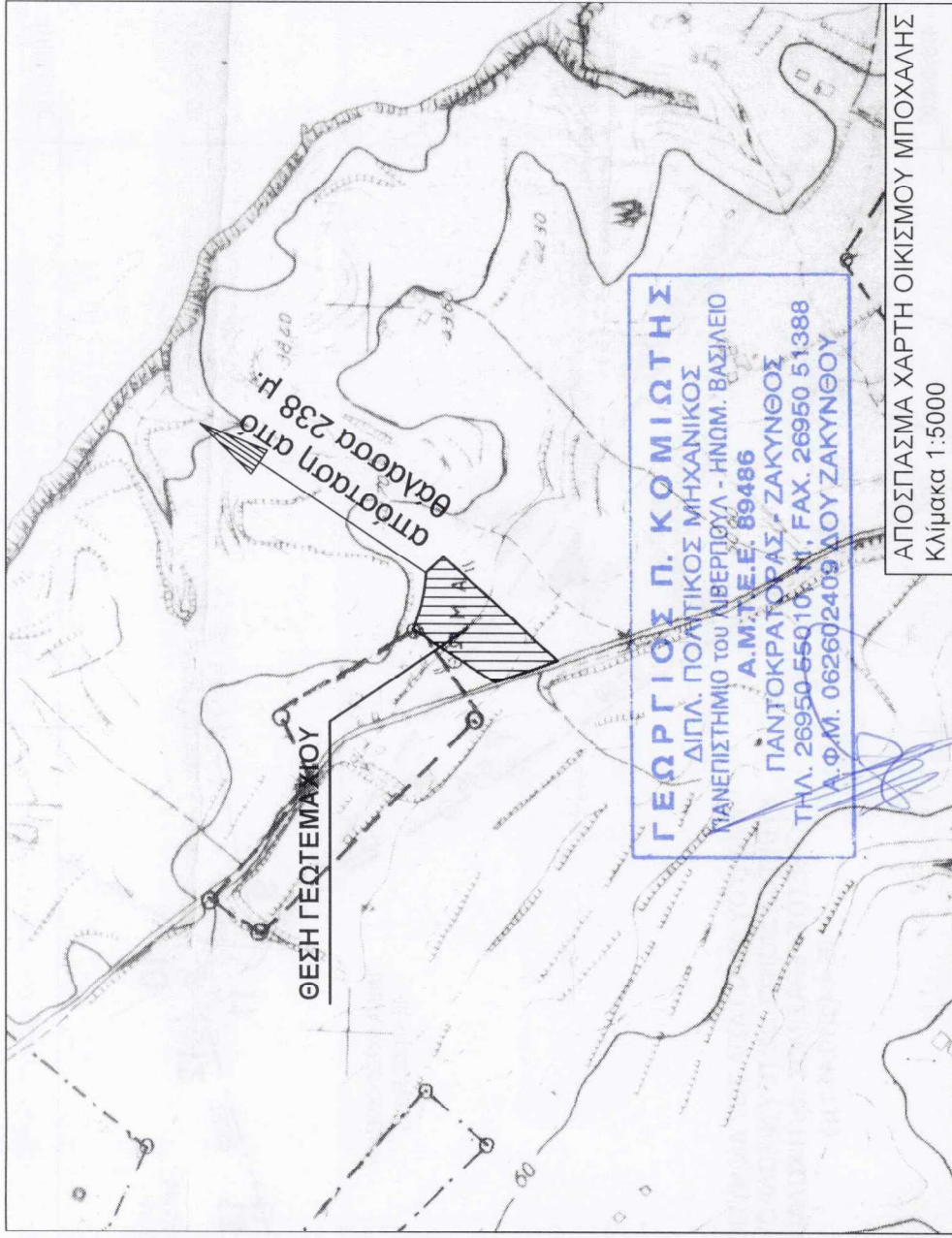

εργοδότης

**ΚΥΒΕΤΟΥ ΑΝΑΣΤΑΣΙΑ του ΔΙΟΝΥΣΙΟΥ, ΚΥΒΕΤΟΣ ΔΙΟΝΥΣΙΟΣ του ΝΙΚΟΛΑΟΥ και ΚΥΒΕΤΟΣ ΓΕΡΑΣΙΜΟΣ του ΝΙΚΟΛΑΟΥ**

έργο

**ΤΟΠΟΓΡΑΦΙΚΟ ΔΙΑΓΡΑΜΜΑ**

**ΘΕΣΗ "ΑΚΡΩΤΗΡΙ", Τ.Κ. ΜΠΟΧΑΛΗΣ, Δ.Ε. ΖΑΚΥΝΘΙΩΝ, ΔΗΜΟΣ ΖΑΚΥΝΘΟΥ**

μελετητής

**ΚΟΜΙΩΤΗΣ Π. ΓΕΩΡΓΙΟΣ**

θέμα σχεδίου

**ΤΟΠΟΓΡΑΦΙΚΟ ΔΙΑΓΡΑΜΜΑ**

χρόνος μελέτης

**ΜΑΪΟΣ 2018**

κλίμακα

**1:500**

υπογραφή

σφραγίδα

**ΓΕΩΡΓΙΟΣ Π. ΚΟΜΙΩΤΗΣ**  
ΔΙΠΛ. ΠΟΛΙΤΙΚΟΣ ΜΗΧΑΝΙΚΟΣ  
ΠΑΝΕΠΙΣΤΗΜΙΟ ΤΟΥ ΛΙΒΕΡΠΟΥΛ - ΗΝΩΜ. ΒΑΣΙΛΕΙΟ  
Α.Μ.Τ.Ε.Ε. 89486  
ΠΑΝΤΟΚΡΑΤΟΡΑΣ - ΖΑΚΥΝΘΟΣ  
ΤΗΛ. 26950 55010, 11, FAX. 26950 51388  
Α.Φ.Μ. 062602409 ΔΟΥ ΖΑΚΥΝΘΟΥ

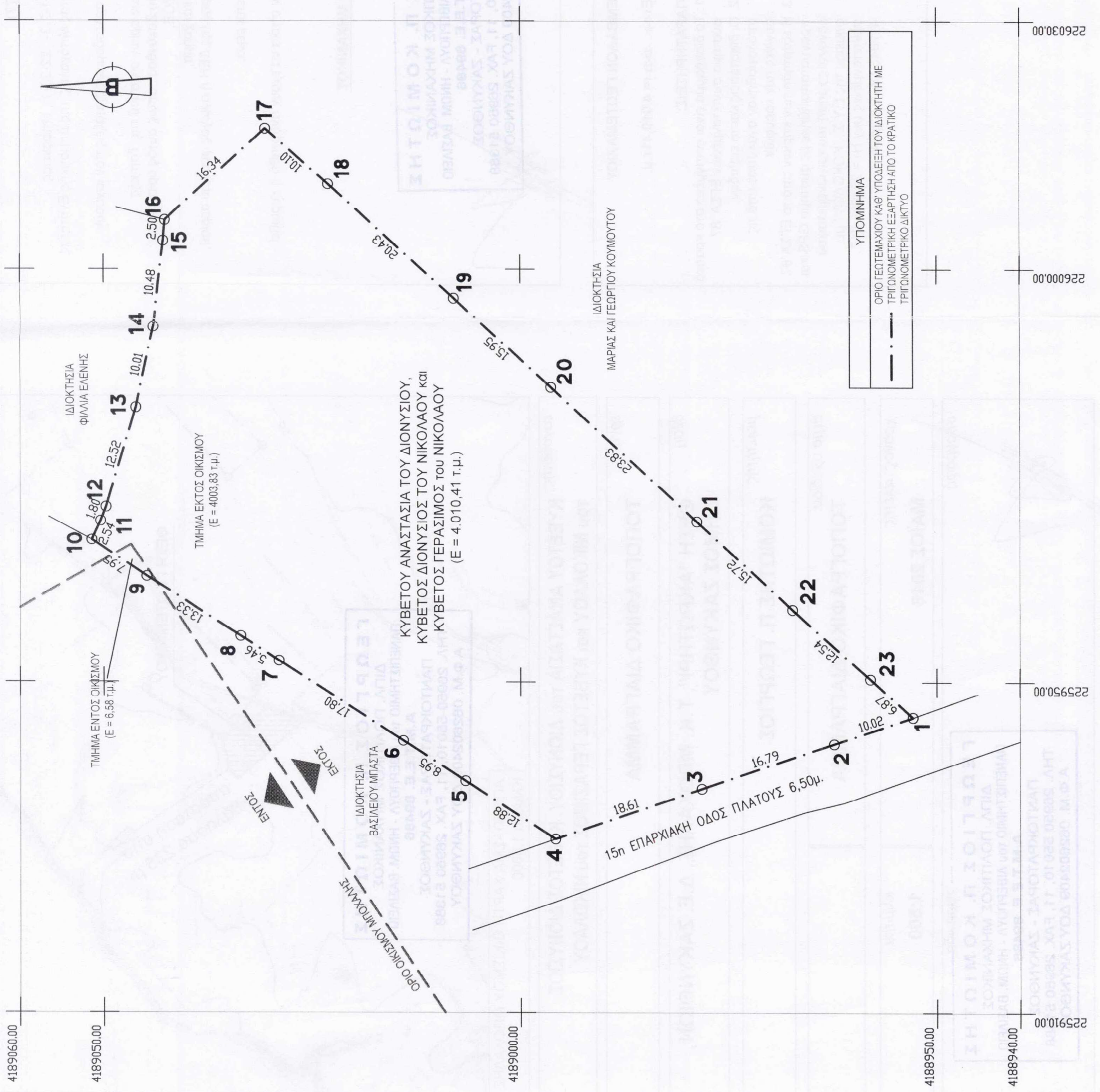

Το παρόν τοπογραφικό διάγραμμα συνοδεύει την αριθμ. 3084/15-11-19 Πράξη Χαρακτηρισμού.  
 Ο Ε. Ο. Ρ. Η. Ο. Η. Κ. Ε.  
 ΑΝΘΡΩΠΙΝΟΙ 15/11/2019



ΕΜΒΑΔΟΜΕΤΡΗΣΗ ΓΗΠΕΔΟΥ  
 ΕΓΣΑ '87

Με τη βοήθεια  
 των ορθογωνικών συντεταγμένων  
 των κορυφών του

ΣΗΜΕΙΟ	X	Y	ΜΗΚΟΣ
1	225945.772	4188952.876	
2	225942.512	4188962.349	10.02
3	225937.082	4188978.235	16.79
4	225931.047	4188995.834	18.61
5	225938.011	4189006.568	12.88
6	225942.900	4189014.162	8.95
7	225952.594	4189029.085	17.80
8	225955.561	4189033.570	5.46
9	225962.742	4189044.894	13.33
10	225967.225	4189051.459	7.95
11	225959.533	4189050.412	2.54
12	225971.207	4189049.762	1.80
13	225983.202	4189046.179	12.52
14	225992.996	4189044.117	10.01
15	226003.404	4189042.919	10.48
16	226005.890	4189042.705	2.50
17	226016.947	4189030.670	16.34
18	226010.218	4189023.138	10.10
19	225996.454	4189008.036	20.43
20	225985.624	4188996.331	15.95
21	225969.479	4188978.799	23.83
22	225958.732	4188967.322	15.72
23	225950.366	4188957.987	12.54
1	225945.772	4188952.876	6.87
E=1/2 Σ(Xi + Xi+1)(Yi - Yi+1)			
E = 4010.41 μ²			