

ΑΠΟΣΠΑΣΜΑ ΑΕΡΟΦΩΤΟΓΡΑΦΙΑΣ ΚΤΗΜΑΤΟΛΟΓΙΟΥ



ΕΡΓΟ ΑΦΗΡΕΣΗ

1. Το Αφίερμα είναι ανεπίσημο επί κτηματολογίου αριθμού 8732 87
 2. Ο όφειλος για το Αφίερμα υποβάλλεται μεμονωμένα από το οφειλέτη του Αφίερμα
 3. Η αίτηση για το Αφίερμα 87 καταρτίζεται με κώδικα ΕΡΣ 44 κίνησης αυτή του Αφίερμα υποβάλλεται με τον αριθμό 8732 87

ΕΣΤΙΑΣΗ

1. Δ. ΔΑΡΕΙΩΣΗ, Φ. Δ. Κ. 2753 3105/1983 Τμήμα της Γης και των κτηματολογίων, που αρμόδια για κτηματολόγιο, του Δημοτικού Αφίερμα του Δήμου Αφίερμα και της Γ.Ε. Καρδίτσας της Περιφέρειας Θεσσαλίας, ότι:
 α) είναι έργο και υποβάλλεται κατά προέκταση σύμφωνα με τις τεχνικές προδιαγραφές που ισχύουν σήμερα, επί κτηματολογίου αριθμού 8732 87
 β) βρίσκεται εκτός ορίων του Αφίερμα και εκτός υποστέγου, και εντός των ορίων των χωρικών προσηλωμένων περιοχών του Αφίερμα ΝΑΤ. 194 2005
 γ) δεν εμπίπτει στις διατάξεις του άρθρου 1337/83 και δεν αφορά κτηματολόγιο σε γη και κτήρια
 δ) εντός των ορίων του Αφίερμα και εκτός υποστέγου, υπάρχει κτίριο της Δ.Ε.Π. αγρούς φυσικού οδοού, οδός προσηλωμένη του 1923 6 οδοού, και
 ε) εντός των ορίων του Αφίερμα και εκτός υποστέγου, δεν υπάρχουν άδεια επί κτημάτων και κτισμάτων με έκταση μεγαλύτερη των 20 μ. από αυτό δεν διατάσσεται
 Ο οφειλέτης με τη παρ. 474 / 31878 1.3.2019 " Αφίερμα Δασικού Χάρτη περιοχής Καρδίτσας" το αρμόδιο βελτιστοποιεί τους είναι υποχρεωμένος να πληρώσει εκτός οφίερμα.

Ο ΜΕΛΕΤΗΤΗΣ
 ΕΥΑΓΓΕΛΟΣ ΜΑΝΩΛΗΣ
 ΔΙΠΛΩΜΑΤΙΣΤΗΣ ΜΗΧΑΝΙΚΟΣ
 ΤΕΧΝΙΚΟ ΓΡΑΦΕΙΟ
 ΕΡΜΙΟΝΗΣ 101, ΕΡΜΙΟΝΗΣ
 ΑΡΧ. ΚΑΡΔΙΤΣΑΣ

Ο ΔΗΛΩΝ

ΓΕΩΜΕΤΡΙΑ ΓΩΝΙΩΝ
 ΣΥΣΤΗΜΑ ΣΥΝΕΤΑΓΜΕΝΩΝ ΕΓΓΩΝ 87

| Κορυφή | X | Y |
|--------|------------|-------------|
| 1 | 276527 111 | 4339329 801 |
| 2 | 276518 220 | 4339334 485 |
| 3 | 276509 362 | 4339340 708 |
| 4 | 276497 792 | 4339348 580 |
| 5 | 276484 710 | 4339357 720 |
| 6 | 276472 037 | 4339367 834 |
| 7 | 276458 686 | 4339378 820 |
| 8 | 276442 052 | 4339393 183 |
| 9 | 276437 887 | 4339399 889 |
| 10 | 276431 032 | 4339393 203 |
| 11 | 276422 583 | 4339400 880 |
| 12 | 276411 416 | 4339408 530 |
| 13 | 276402 135 | 4339408 488 |
| 14 | 276396 490 | 4339399 808 |
| 15 | 276398 741 | 4339391 386 |
| 16 | 276400 295 | 4339388 214 |
| 17 | 276403 795 | 4339385 389 |
| 18 | 276419 724 | 4339376 469 |
| 19 | 276431 694 | 4339369 469 |
| 20 | 276435 326 | 4339365 609 |
| 21 | 276445 091 | 4339359 198 |
| 22 | 276460 749 | 4339349 046 |
| 23 | 276470 284 | 4339343 020 |
| 24 | 276477 813 | 4339337 026 |
| 25 | 276484 799 | 4339332 026 |
| 26 | 276494 931 | 4339328 896 |
| 27 | 276513 282 | 4339317 046 |
| 28 | 276522 066 | 4339314 026 |
| 1 | 276527 111 | 4339329 801 |

Εμβαδόν: E=3.159,45 τ.μ.

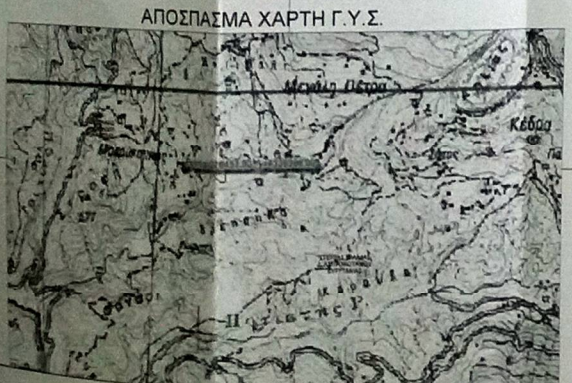

ΑΠΟΣΠΑΣΜΑ ΧΑΡΤΗ Γ.Υ.Σ.

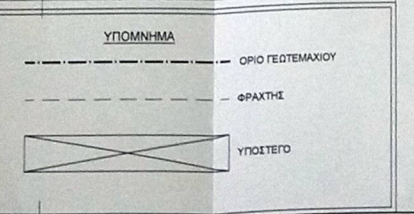

ΕΡΓΟ: ΑΠΟΤΥΠΩΣΗ ΑΓΡΟΤΕΜΑΧΙΟΥ ΜΕ ΧΡΗΣΗ ΣΤΑΥΛΙΚΗΣ ΕΓΚΑΤΑΣΤΑΣΗΣ

ΘΕΣΗ ΕΡΓΟΥ: ΚΤΗΜΑΤΙΚΗ ΠΕΡΙΦΕΡΕΙΑ Τ.Χ. ΑΓΡΥΓΙΟΥ ΘΕΣΗ "ΜΑΚΥΡΓΚΑΜΠΟΣ" ΤΟΥ ΔΗΜΟΥ ΑΡΓΥΡΕΙΑΣ ΤΗΣ ΠΕΡΙΦΕΡΕΙΑΚΗΣ ΕΝΟΤΗΤΑΣ ΚΑΡΔΙΤΣΑΣ ΤΗΣ ΠΕΡΙΦΕΡΕΙΑΣ ΘΕΣΣΑΛΙΑΣ

ΜΕΛΕΤΗΤΗΣ: ΕΥΑΓΓΕΛΟΣ ΜΑΝΩΛΗΣ
 ΠΟΛΙΤΙΚΟΣ ΜΗΧΑΝΙΚΟΣ

ΘΕΜΑ ΣΧΕΔΙΟΥ: ΤΟΠΟΓΡΑΦΙΚΟ ΔΙΑΓΡΑΜΜΑ

ΧΡΟΝΟΣ ΜΕΛΕΤΗΣ: ΙΑΝΟΥΑΡΙΟΣ 2019

ΑΡΙΘΜΟΣ ΣΧΕΔΙΟΥ: T 1

ΚΛΙΜΑΚΑ ΣΧΕΔΙΟΥ: 1:200

ΣΦΡΑΓΙΔΑ - ΥΠΟΓΡΑΦΗ ΜΗΧΑΝΙΚΟΥ: ΕΥΑΓΓΕΛΟΣ ΜΑΝΩΛΗΣ

ΣΦΡΑΓΙΔΑ ΥΠΗΡΕΣΙΑΣ: ΤΕΧΝΙΚΟ ΓΡΑΦΕΙΟ ΕΡΜΙΟΝΗΣ 101, ΕΡΜΙΟΝΗΣ, ΑΡΧ. ΚΑΡΔΙΤΣΑΣ