

ΠΕΡΙΓΡΑΦΗ ΑΓΡΟΤΕΜΑΧΙΟΥ
 -Το αγροτεμάχιο βρίσκεται εκτός οικισμού Μαγγανίτη του Δήμου Ικαρίας και είναι άρτιο και οικοδομήσιμο καταπαρέκλιση σύμφωνα με το ΦΕΚ 270/Δ/1985 εφόσον το αγροτεμάχιο αυτό υφίστανται πριν της 12-11-1962 ημέρα δημοσίευσης του απο Β.Δ/21-07-1964 (ΦΕΚ 538/Δ) και κατόπιν πράξης χαρακτηρισμού απο το Δασαρχείο.
 -Σύμφωνα με το ΦΕΚ 198/ ΑΔΠ/4-6-13(ΣΧΟΟΑΠ) η περιοχή ανήκει στην κατηγορία ΠΕΠΔ 5 "Περιοχή ήπιας τουριστικής ανάπτυξης" και επιτρέπεται η χρήση και η εκμετάλλευση που αναφέρεται σε αυτό.
 -Εμβα(αγροτεμαχίου) ΑΒΓ-ΤΥΑ=1068,88μ²
 Απόσταση από θάλασσα <500μ

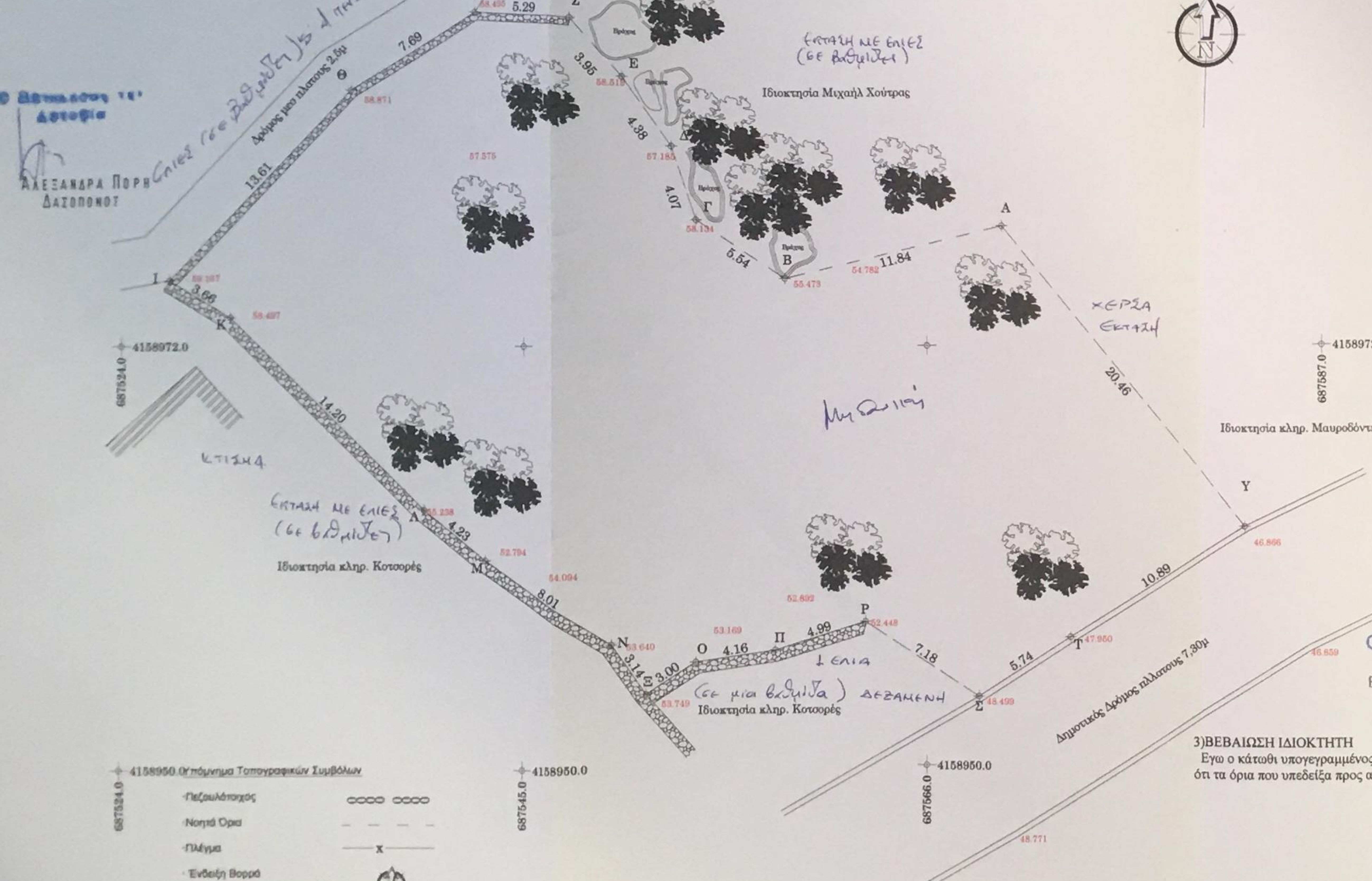

Δήλωση Μηχανικού (Ν. 681/77)

2. Ο κάτωθι υπογεγραμμένος Γρηγόριος Χ. Καζάλας Πολιτικός Μηχανικός (ΤΕ) δηλώνω υπεύθυνα ότι το υπό στοιχεία αγροτεμάχιο και με εμβαδόν 1068,88 τ.μ. που βρίσκεται εκτός οικισμού Μαγγανίτη Δ.Ε. Αγ. Ευδήλου στο Δημο Ικαρίας Π.Ε. Ικαρίας ότι :
 α) Είναι άρτιο και οικοδομήσιμο καταπαρέκλιση σύμφωνα με τις πολεοδομικές διατάξεις που ισχύουν σήμερα και κατόπιν εγκρίσεως απο την δασική υπηρεσία.
 β) Βρίσκεται εκτός οικισμού Μαγγανίτη Δ.Ε. Αγ. Κηρύκου του Δήμου Ικαρίας Π.Ε. Ικαρίας
 γ) Δεν εμπίπτει στις διατάξεις του νομού 1387/83 και βάσει των πινάκων της πράξης εφαρμογής δεν οφείλει εισφορές σε χρήμα και γης

Ο Δήλων
ΓΡΗΓΟΡΗΣ ΚΑΖΑΛΑΣ
 ΠΤΥΧΟΣ ΠΟΛΙΤΙΚΟΣ ΜΗΧΑΝΙΚΟΣ Τ.Ε.
 Α.Μ. ΕΕΤΕΜ 44921 - Α.Φ.Μ. 300134767
 ΓΛΑΥΚΟ ΙΚΑΡΙΑΣ Δ.Ο.Υ. ΑΓ. ΚΗΡΥΚΟΥ
 ΚΙΝ. 697 6053044 e-mail: kazalas@hotmail.com



Πίνακας Συντεταγμένων των κορυφών του Α,Β,Γ.....
 Εμβαδόν τεμαχίου = 1068.88 τ.μ. - Περίμετρος = 146.03 μ.

α/α	X	Y	Αποστάσεις
A	687569.98	4158978.28	----
B	687558.46	4158975.55	A - B: 11.84
Γ	687553.85	4158978.63	B - Γ: 5.54
Δ	687552.60	4158982.50	Γ - Δ: 4.07
E	687550.13	4158986.11	Δ - E: 4.38
Z	687547.53	4158989.10	E - Z: 3.95
H	687542.26	4158989.46	Z - H: 5.29
Θ	687535.72	4158985.41	H - Θ: 7.69
I	687526.47	4158975.43	Θ - I: 13.61
K	687529.59	4158973.51	I - K: 3.66
Λ	687539.62	4158963.47	K - Λ: 14.20
M	687542.92	4158960.82	Λ - M: 4.23
N	687549.60	4158956.41	M - N: 8.01
Ξ	687551.34	4158953.79	N - Ξ: 3.14
O	687553.87	4158955.42	Ξ - O: 3.00
Π	687557.99	4158956.00	O - Π: 4.16
P	687562.75	4158957.50	Π - P: 4.99
Σ	687568.78	4158953.60	P - Σ: 7.18
T	687573.61	4158956.69	Σ - T: 6.74
Υ	687582.88	4158962.41	T - Υ: 6.74

Ο ΕΙΣΗΓΗΤΗΣ
ΕΛΕΝΗ ΚΑΡΑΠΑΤΣΟΥΡΑ
 ΔΑΣΟΛΟΓΟΣ

3) ΒΕΒΑΙΩΣΗ ΙΔΙΟΚΤΗΤΗ
 Εγώ ο κάτωθι υπογεγραμμένος Γεώργιος Κουλουλίας δηλώνω ότι τα όρια που υπεδείξα προς αποτύπωση είναι τα αληθή.

Ο Δήλων

ΕΡΓΟΔΟΤΗΣ:
Γεώργιος Κουλουλίας

ΕΡΓΟ:
 Τοπογραφική Αποτύπωση

ΘΕΣΗ:
 Μαγγανίτη, Δ.Ε. Ευδήλου
 (εκτός οικισμού)
 ΔΗΜΟΥ ΙΚΑΡΙΑΣ

ΜΕΛΕΤΗΤΕΣ:
 Ευμορφία Κοτζάνη
 Τοπογράφος Μηχανικός (ΠΕ)
 Γρηγόριος Χ. Καζάλας
 Πολιτικός Μηχανικός (ΠΕ)

ΘΕΜΑ ΣΧΕΔΙΟΥ:
 Τοπογραφικό Διάγραμμα

ΑΡΙΘΜΟΣ ΣΧΕΔΙΟΥ
T1

ΚΛΙΜΑΚΑ: 1:200

ΧΡΟΝΟΣ ΜΕΛΕΤΗΣ: Μαΐος 2018

ΣΦΡΑΓΙΔΑ - ΥΠΟΓΡΑΦΗ

ΕΥΜΟΡΦΙΑ Κ. ΚΟΤΣΑΝΗ
 ΠΤΥΧΟΣ ΤΟΠΟΓΡΑΦΟΣ ΜΗΧΑΝΙΚΟΣ Τ.Ε.
 ΑΡ. ΜΗΤΡΩΟΥ ΕΕΤΕΜ 41384
 ΑΦΜ: 13247814 - ΔΟΥ: ΑΓ. ΚΗΡΥΚΟΥ
 Ν. 1060 ΙΚΑΡΙΑΣ - ΤΗΛ. 6970931263

ΓΡΗΓΟΡΗΣ ΚΑΖΑΛΑΣ
 ΠΤΥΧΟΣ ΠΟΛΙΤΙΚΟΣ ΜΗΧΑΝΙΚΟΣ Τ.Ε.
 Α.Μ. ΕΕΤΕΜ 44921 - Α.Φ.Μ. 300134767
 ΓΛΑΥΚΟ ΙΚΑΡΙΑΣ Δ.Ο.Υ. ΑΓ. ΚΗΡΥΚΟΥ
 ΚΙΝ. 697 6053044 e-mail: kazalas@hotmail.com

