

ΑΔΧ=487412.4877	Υ=4168827.8204
ΒΔΧ=487413.2417	Υ=4168829.0233
ΓΔΧ=487418.8423	Υ=4168842.8235
ΔΔΧ=487423.8646	Υ=4168858.1095
ΕΔΧ=487416.8293	Υ=4168871.7516
ΣΔΧ=487443.3858	Υ=4168973.8634
ΗΔΧ=487445.1398	Υ=4168983.7280
ΘΔΧ=487447.8387	Υ=4168987.9289
ΙΔΧ=487445.8638	Υ=4168983.6187
ΚΔΧ=487444.8294	Υ=4168885.9451
ΛΔΧ=487442.3858	Υ=4168900.4199
ΜΔΧ=487448.8782	Υ=4168903.3254
ΝΔΧ=487435.8818	Υ=4168888.4187
ΞΔΧ=487432.1975	Υ=4168812.0900
ΟΔΧ=487427.8288	Υ=4168815.7236
ΠΔΧ=487418.4771	Υ=4168824.3436

ΥΠΟΜΝΗΜΑ ΣΥΜΒΟΛΙΣΜΟΥ
 ———— όριο διακρίτης
 ———— όρια έργου

ΟΡΟΙ ΔΟΜΗΣΗΣ
 ΕΚΤΟΣ ΣΧΕΔΙΟΥ Π.Δ. της 24/ 31.5.1985(ΦΕΚ 270Δ)
 Αρτέμια κατά κανόνα: Εμβαδόν = 4000μ²
 Παρεκκλιση: 750μ²/ήτος του 1962 / 1200μ²/ήτος του 1964
 Προστυπο σε δρομο: 10μ /20μ Ελαστος σε Επαρχιακούς-Διαμετρικούς οδούς
 Κλίση: 10%
 Σ.Δ.: Π.Δ. της 24/ 31.5.1985(ΦΕΚ 270Δ)
 Απόφαση Αριθμ. 15309/451/Φ.ΣΧ.Ο.Α.Π.
 7.50μ (+2.00 για στέγη)
 Υψος κτισματος: 2
 Αριθμός Ορόφων: 2
 Χρήσεις γης: Π.Δ. της 24/ 31.5.1985(ΦΕΚ 270Δ)
 Απόφαση Αριθμ. 15309/451/Φ.ΣΧ.Ο.Α.Π.

ΕΜΒΑΔΟΝ ΟΙΚΟΠΕΔΟΥ
 Ε. Α. Β. Γ. ... Ο. Π. Α. = 1702,00μ²
 ΠΑΡΑΤΗΡΗΣΕΙΣ
 1) Το διάγραμμα είναι ενταγμένο στο κρατικό σύστημα ΕΓΣΑ '87
 2) Οι διαστάσεις και τα εμβαδά υπολογίστηκαν αναλυτικά από τις συντεταγμένες των κορυφών
 3) Η εξάρτηση από το ΕΓΣΑ '87 πραγματοποιήθηκε με σύστημα GPS και κάνοντας χρήση του Ελληνικού Συστήματος Εντοπισμού - HEPOS

ΔΗΛΩΣΗ ΜΗΧΑΝΙΚΟΥ (Ν.651/1977)
 Δηλώνω σύμφωνα με το νόμο για το οικοπεδο με τα στοιχεία "Α,Β,Γ...Ο,Π,Α" και εμβαδόν 1702,00μ² που βρίσκεται στην θέση Καλαμοριδα Αυλακίου Δημοτικής Ενότητας Ευδηλου του Δήμου Ικαρίας Π.Ε. Σάμου ότι:
 α) Είναι άρτιο και οικοδομήσιμο κατα παρεκκλιση εφσον προυπαρχει ως εχει της 12.11.1962 η της 12.9.1964 Π.Δ. της 24/31.5.1985(ΦΕΚ 270 Δ) Άρθρο 1 παρ.2 β.α. η β.β και μετα απο εγκριση της βασικης υπηρεσιης.
 β) Βρίσκεται εκτος ορίων οικισμου
 γ) Δεν εμπίπτει στις διατάξεις του Ν. 1337/83 περί εισφορών σε γη και χρήμα
 δ) Εντός αυτού δε διέρχονται εναέριες γραμμές μεταφοράς υψηλής τάσης της ΔΕΗ ή αγωγός φυσικού αερίου, ή ρέμα
 ε) Εντός αυτού και κατά μήκος του προσώπου του εν θέματι οικοπεδου δεν υπάρχουν δέντρα
 στ) Εντός των όμορων γεωτεμαχιων δεν υφίστανται διατηρητέα κτίσματα

ΜΑΡΙΑ ΑΝΤ. ΛΑΚΙΟΥ
 ΔΙΠΛΩΜ. ΠΡΑΚΤΙΚΟΣ ΜΗΧΑΝΙΚΟΣ
 ΠΛΗΡΗΣ ΕΠΙΜΟΡΦΩΣΗ ΜΗΤΡΟΥ 106432
 ΜΕΛΟΣ Π.Ε.Ε. ΑΡΧΙΤΕΚΤΟΝΩΝ
 Α.Φ.Μ. 30042189 ΔΟΥ: ΑΓΙΟΥ ΚΗΡΥΚΟΥ
 ΑΓ. ΚΗΡΥΚΟΣ ΙΚΑΡΙΑ 83300 ΤΗΛ: 6979445891

Ο ΜΗΧΑΝΙΚΟΣ

ΔΗΛΩΣΗ ΙΔΙΟΚΤΗΤΗ (Ν.4030/2011)

Η κάτωθι υπογεγραμμένη Καλλιοπη Μουλα δηλώνων ότι:
 - τα όρια του γεωτεμαχίου με τα στοιχεία "Α,Β,Γ...Ο,Π,Α" και εμβαδόν 1.702,00μ² που βρίσκεται στην θέση Καλαμοριδα Αυλακίου Δημοτικής Ενότητας Ευδηλου του Δήμου Ικαρίας Π.Ε. Σάμου υποδείχθησαν από εμένα - ευθυνόμενι για την ακρίβεια των δηλουμένων ορίων του οικοπεδου και για την ύπαρξη και την αιτία του δικαιώματός μου να ζητήσω την έκδοση άδειας δόμησης.

Η ΔΗΛΩΣΙΑ

Απόφαση Αριθμ. 15369/451/Φ.ΣΧ.Ο.Α.Π. (ΦΕΚ 1987/ΑΑΠΤ2013)

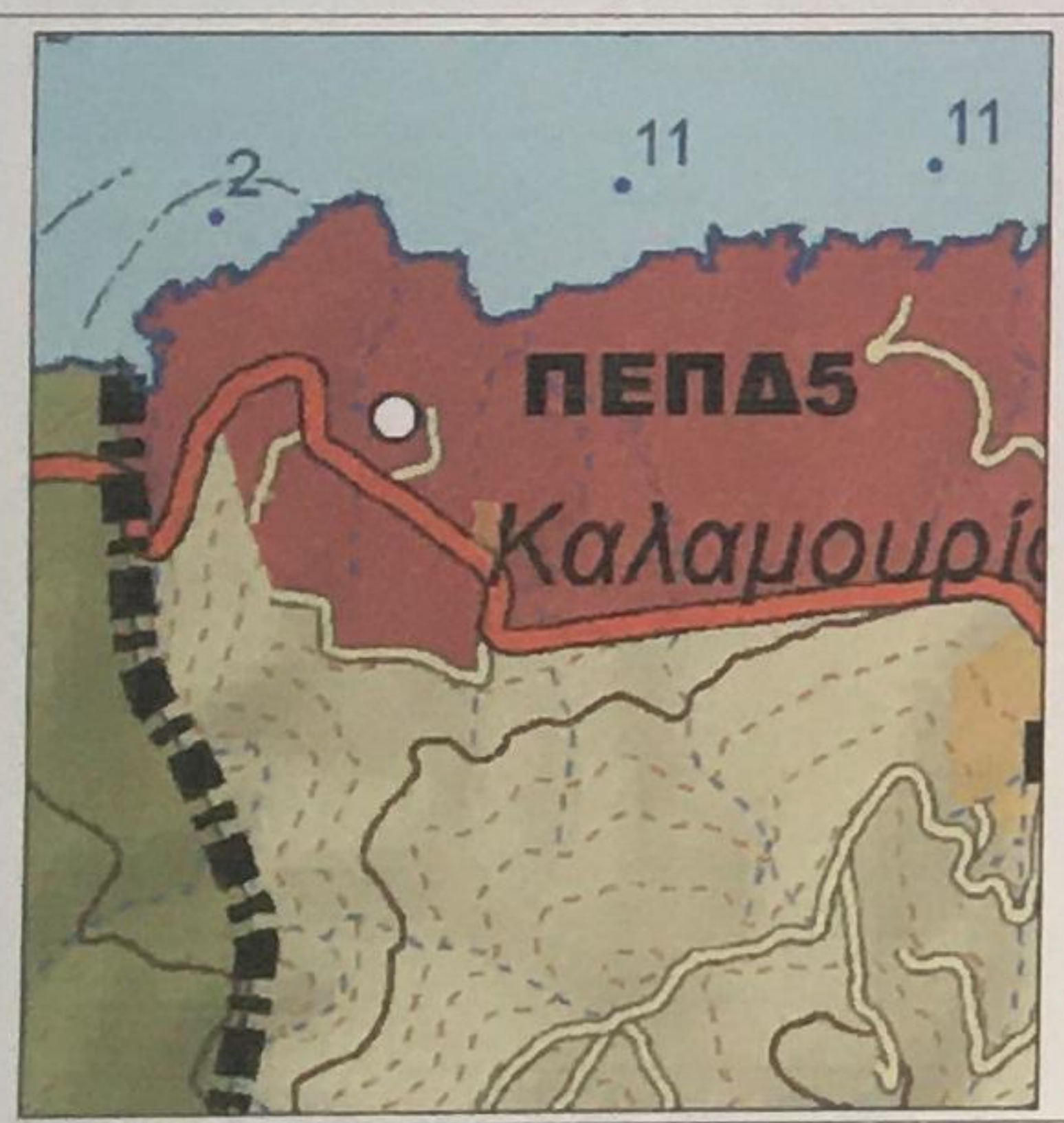

ΑΠΟΣΠΑΣΜΑ ΕΥΡΥΤΕΡΗΣ ΠΕΡΙΟΧΗΣ (ΧΑΡΤΗΣ Γ.Υ.Σ. αρ. φύλλου 6688-6)
 ΚΛΙΜΑΚΑ 1/5.000

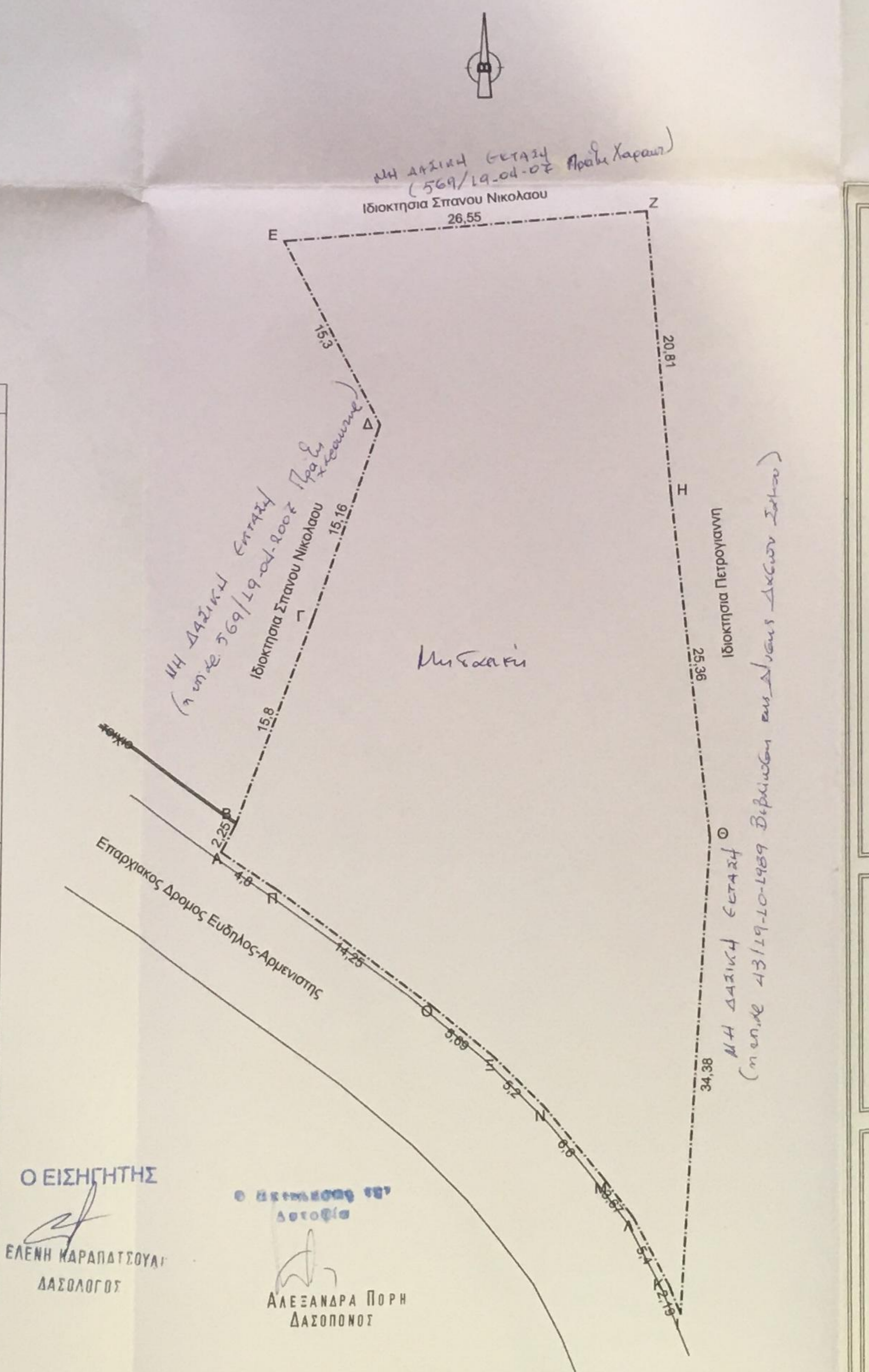
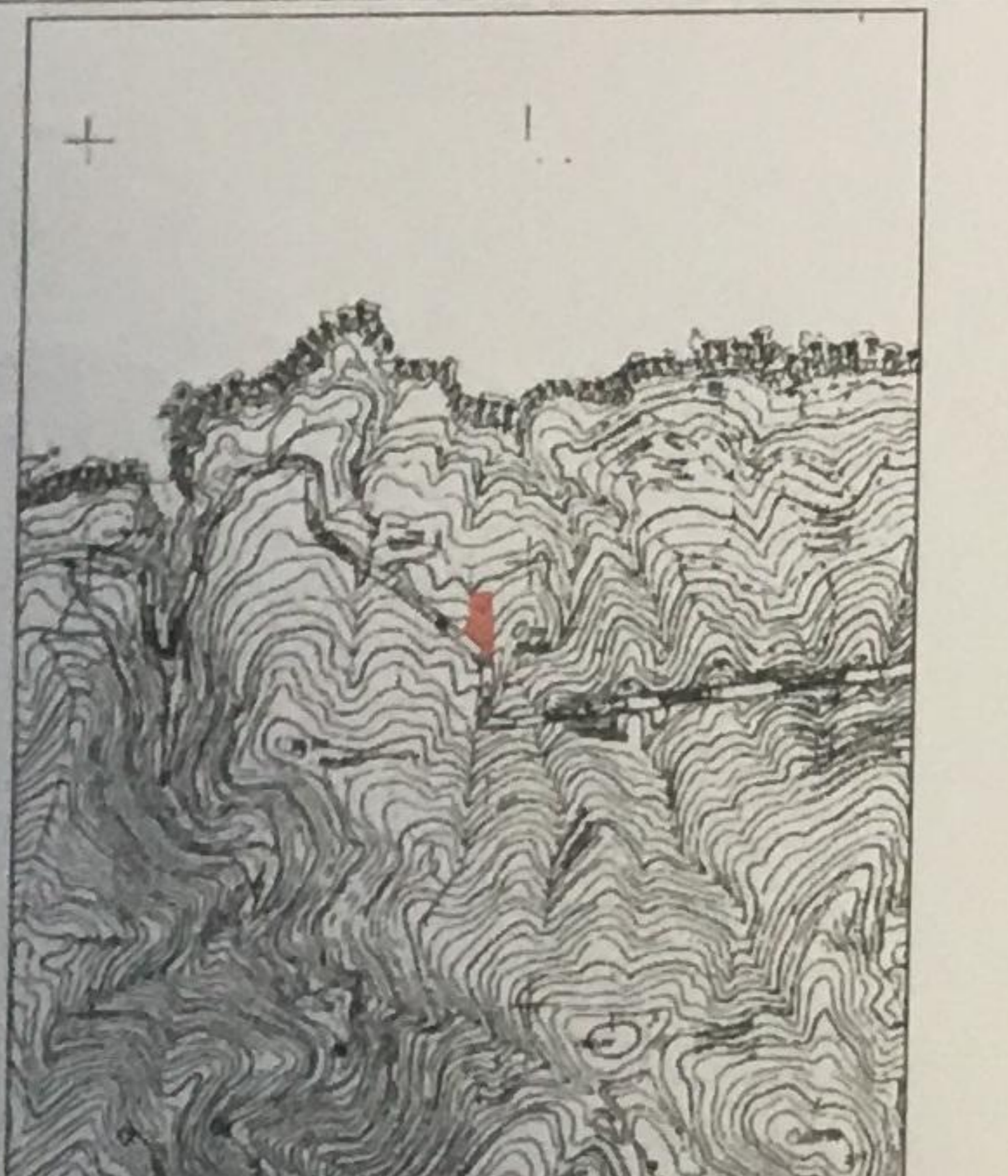

Ο ΕΙΣΗΓΗΤΗΣ
 ΕΛΕΝΗ ΚΑΡΑΠΑΤΣΟΥΛΗ
 ΔΑΣΟΛΟΓΟΣ

Ο ΕΚΤΕΛΩΣΗΣ ΤΗΣ
 ΔΙΑΔΙΚΑΣΙΑΣ
 ΑΛΕΞΑΝΔΡΑ ΠΟΡΗ
 ΔΑΣΟΠΟΝΟΣ

ΜΕΛΕΤΗΤΗΣ	ΣΠΑΝΟΣ ΚΩΝΣΤΑΝΤΙΝΟΣ (Αρχιτέκτων Μηχανικός)
ΕΡΓΟΔΟΤΗΣ	ΚΑΛΛΙΟΠΗ ΜΟΥΛΑ
ΘΕΜΑ	ΤΟΠΟΓΡΑΦΙΚΟ ΔΙΑΓΡΑΜΜΑ
ΘΕΣΗ	ΚΑΛΑΜΟΡΙΔΑ ΑΥΛΑΚΙΟΥ ΔΗΜΟΤΙΚΗΣ ΕΝΟΤΗΤΑΣ ΕΥΔΗΛΟΥ ΔΗΜΟΥ ΙΚΑΡΙΑΣ

ΕΜΒΑΔΟΝ	ΕΜΒ. (Α,Β,Γ...Ο,Π,Α) = 1702,00μ²
ΚΛΙΜΑΚΑ	1/200
ΗΜΕΡΟΜΗΝΙΑ	ΜΑΡΤΗΣ 2018

ΣΦΡΑΓΙΔΑ
 ΣΠΑΝΟΣ ΚΩΝΣΤΑΝΤΙΝΟΣ
 ΔΙΠΛ. ΑΡΧΙΤΕΚΤΟΝ ΜΗΧΑΝΙΚΟΣ
 Ε.Ν.Σ.Α. 46890ΒΙΣΕ
 ΜΕΛΟΣ Τ.Ε.Σ. ΑΡΧΙΤΕΚΤΟΝΩΝ ΜΗΤΡΟΥ 131411
 ΕΥΔΗΛΟΥ ΙΚΑΡΙΑΣ - ΤΗΛ. 22780 3133
 Α.Φ.Μ. 300124240 - Δ.Ο.Υ. ΙΚΑΡΙΑΣ