

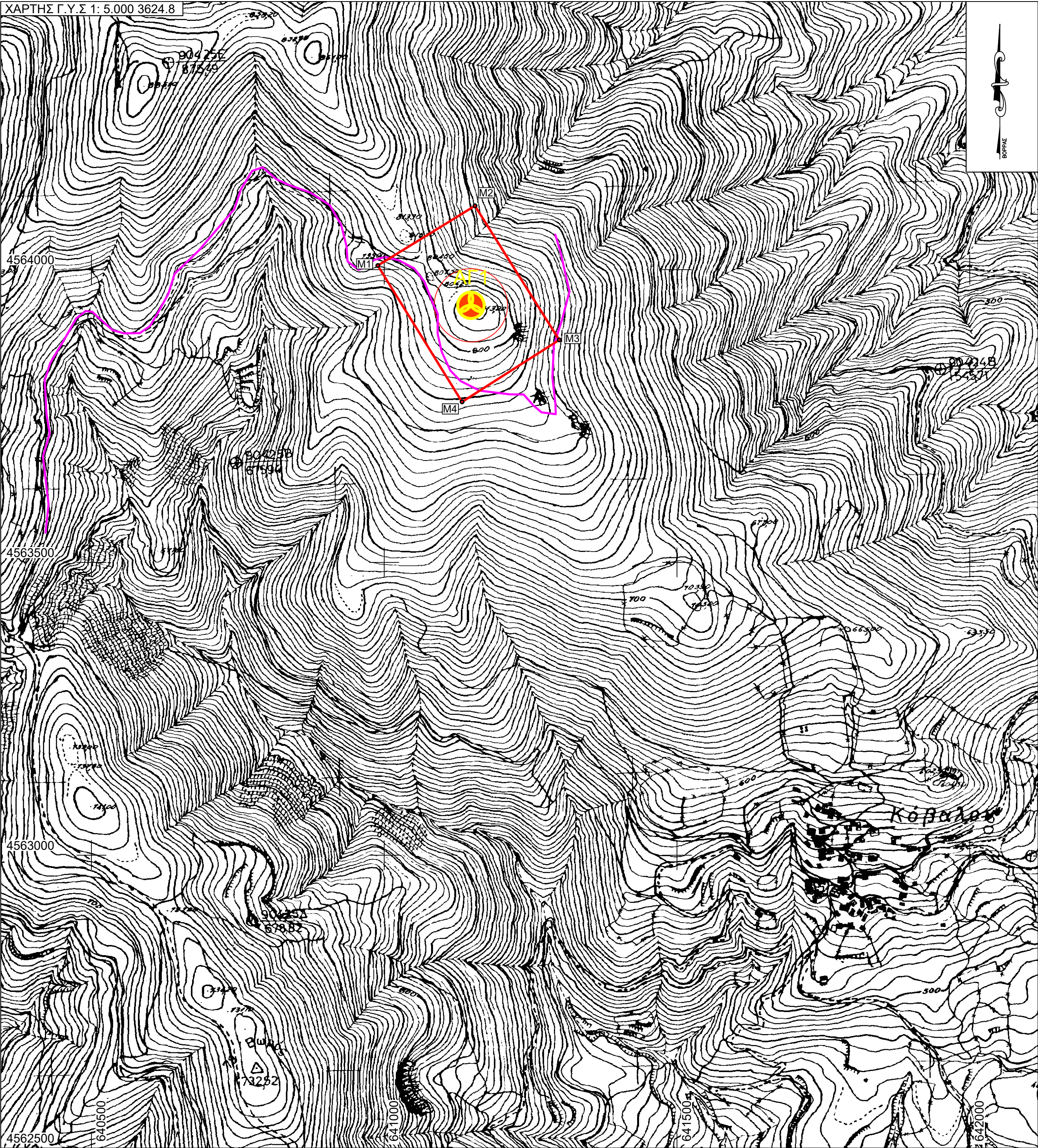

ΠΙΝΑΚΑΣ ΣΥΝΤΕΤΑΓΜΕΝΩΝ		
ΚΟΡΥΦΗ ΑΝΕΜΟΓΕΝΝΗΤΡΙΑΣ		
α/α	Ε	Ν
Μ	641148	4563939

ΚΟΡΥΦΕΣ ΠΟΛΥΓΩΝΩΝ		
α/α	Ε	Ν
Μ1	640989	4564007
Μ2	641155	4564109
Μ3	641299	4563880
Μ4	641133	4563774

Εμβαδόν (Μ1-Μ2-Μ3-Μ4-Μ1) = 53.322,00 τ.μ.		
ΥΠΟΜΝΗΜΑ		
	Ανεμογεννήτρια	
	Ορια Γηπέδου Αιολικού Πάρκου	
	Κορυφές Πολυγώνου	
	Υφιστάμενο Οδικό Δίκτυο	

ΕΡΓΟΔΟΤΗΣ:		ΜΥΡΕΑΚ ΑΙΟΛΙΚΗ ΙΚΕ	
ΕΡΓΟ:			
ΑΙΟΛΙΚΟ ΠΑΡΚΟ ΣΥΝΟΛΙΚΗΣ ΙΣΧΥΟΣ 3ΜW			
ΜΕΛΕΤΗΤΗΣ:		<div>ΚΑΛΦΑΣ ΓΕΩΡΓΙΟΣ ΑΓΡΟΝΟΜΟΣ & ΤΟΠΟΓΡΑΦΟΣ ΜΗΧΑΝΙΚΟΣ</div> <div></div>	
ΤΟΠΟΘΕΣΙΑ:			
Τ.Ε. ΟΡΓΑΝΗΣ - ΘΕΣΗ "ΑΚΡΙΤΑΣ" ΔΗΜΟΣ ΑΡΡΙΑΝΩΝ ΝΟΜΟΣ ΡΟΔΟΠΗΣ			
ΘΕΜΑ:		ΑΡ. ΣΧΕΔΙΟΥ	
ΤΟΠΟΓΡΑΦΙΚΟ ΔΙΑΓΡΑΜΜΑ		T1	
ΧΡΟΝΟΣ ΜΕΛΕΤΗΣ:		ΚΑΙΜΑΚΑ: 1: 5.000	
ΕΛΕΓΧΟΣ		ΣΦΡΑΓΙΔΑ - ΥΠΟΓΡΑΦΗ	