

ΔΗΜΟΣΙΑ ΔΙΟΙΚΗΣΗ (Ν.4030/2011)

Ο κτιριακός υποσυστημικός ΖΑΧΑΡΟΠΟΥΛΑΚΗΣ ΝΙΚΟΛΑΟΣ Ι. ΑΝΔΡΕΑΣ δηλώνει ότι:
 το σχέδιο και υποκαταβλήσει από τον γεωμετρικό με στοιχεία 1:2.3...25:1 και μήκους 2.023,73 μ του βιοκλιματικού κτιρίου με την ονομασία "τομ. Κοινωνικός Παιδικός στο Δίπλο Άμαριον, Π.Ε. ΡΕΘΥΜΝΙΟΥ",
 υπαχόμενος στην εγκύκλιο, και
 εκδομένης με τον αριθμό 4499/12/2008.
 Εξαιρείται η χρήση των εδαφικών ορίων του γεωμετρικού και για την ύψωση και την από τον
 κατασκευαστή που να γίνεται έκδοση αδείας.

Ο ΔΗΜΩΝ

ΔΗΛΩΣΗ ΜΗΧΑΝΙΚΟΥ (Ν.651/77)

Βεβαιώνω ότι ο σχεδιασμός του κτιρίου με στοιχεία 1:2.3...25:1 και μήκους 2.023,73 μ του βιοκλιματικού κτιρίου ΠΑΥΣΑΝΟΥ του Δήμου ΑΜΑΡΙΟΥ, Π.Ε. ΡΕΘΥΜΝΟΥ, είναι ορθός και συμμορφώνεται με τις προδιαγραφές της μελέτης που ορίζονται στην εγκύκλιο, εκδομένης με τον αριθμό 4499/12/2008.
 Η βεβαίωση αυτή, απαιτείται να υποβληθεί με το σχετικό σχέδιο, σύμφωνα με το άρθρο 113 του Ν. 4030/2011.
 Η εγκύκλιος, αφορά τα βιοκλιματικά κτιριακά, μηχανικά, υαλικά, ιδιότητες της ΔΕΗ ή οποιουδήποτε φυσικού αερίου, καθώς και τα συστήματα ενεργειακής αειμνησίας των 200, από όλη τη διάρκεια της ζωής.

Ο ΜΗΧΑΝΙΚΟΣ

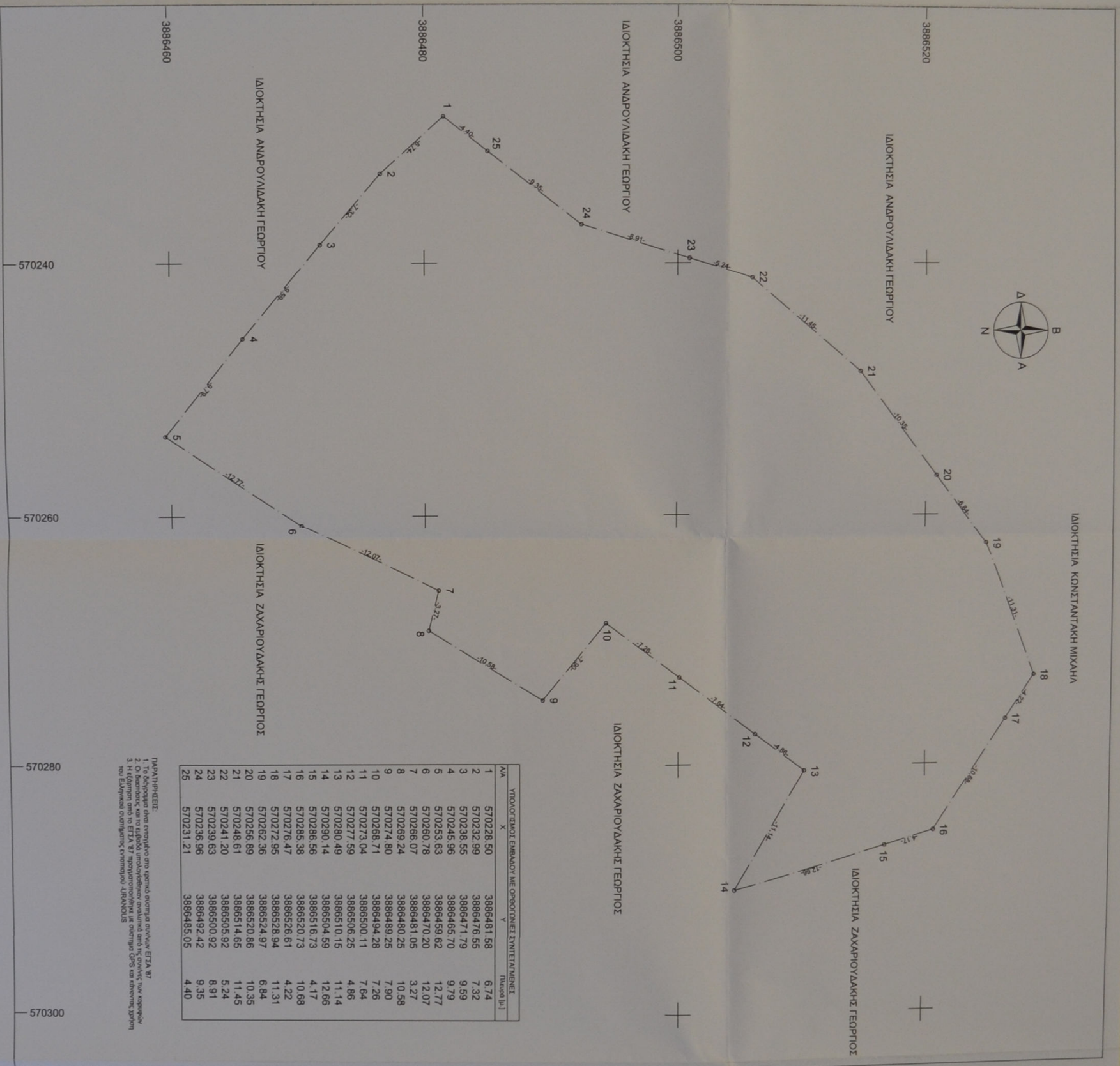
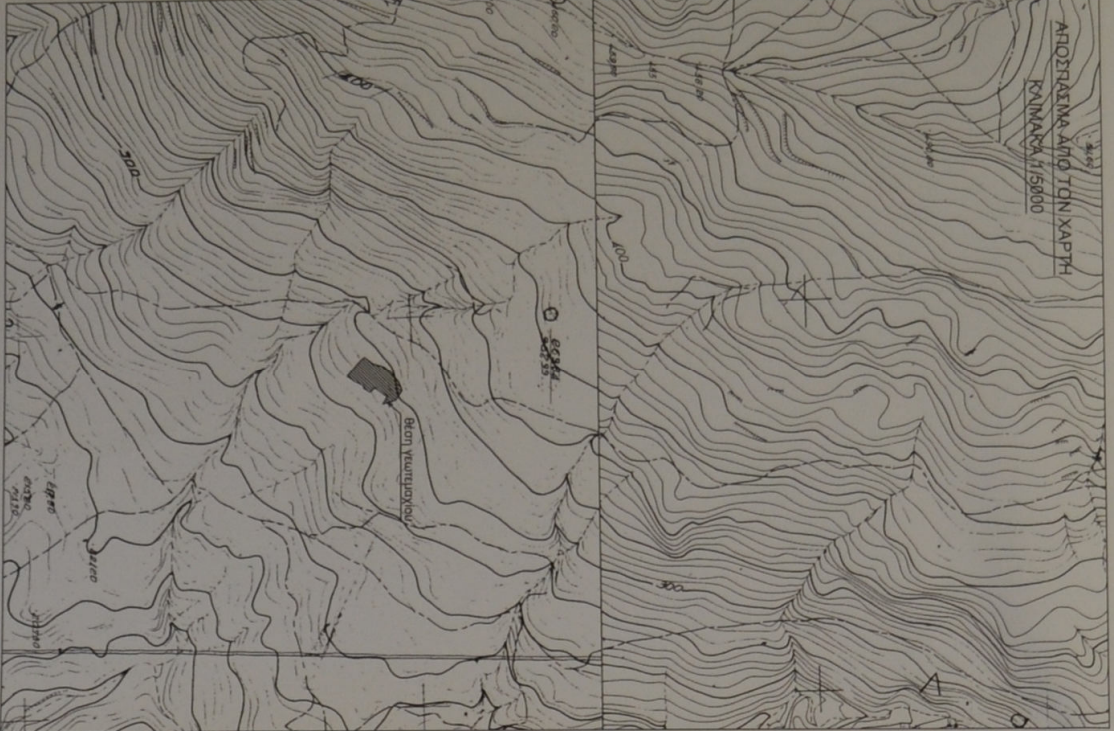

Α/Α	X	Y	Πλάτος [μ.]
1	570228.50	3886481.58	6,74
2	570232.99	3886476.55	7,32
3	570238.55	3886471.79	9,59
4	570245.96	3886465.70	9,79
5	570253.63	3886459.62	12,77
6	570260.78	3886470.20	12,07
7	570266.07	3886481.05	3,27
8	570269.24	3886480.25	10,58
9	570274.80	3886489.25	7,90
10	570268.71	3886494.28	7,26
11	570273.04	3886500.11	7,64
12	570277.59	3886506.25	4,86
13	570280.49	3886510.15	11,14
14	570290.14	3886504.59	12,66
15	570286.56	3886516.73	4,17
16	570286.56	3886520.73	10,68
17	570276.47	3886526.61	4,22
18	570272.95	3886528.94	11,31
19	570282.36	3886524.97	6,84
20	570286.89	3886520.86	10,35
21	570248.61	3886514.65	11,45
22	570241.20	3886505.92	5,24
23	570239.63	3886500.92	8,91
24	570236.96	3886492.42	9,35
25	570231.21	3886485.05	4,40

ΠΑΡΑΤΗΡΗΣΕΙΣ:
 1. Το βεβαιωμένο είναι ενταχμένο στο χωρικό οδοποιία σχέδιο ΕΤΑΥ Π.
 2. Οι διαστάσεις και οι θέσεις μελετώνονται με ενοποιημένη χρήση του ΕΛΠΕΚΕ.
 3. Η Εταιρεία μελετώντας εντάσσεται στην ΕΡΜΕΣ και στην ΕΡΜΕΣ-ΕΡΜΕΣ.

ΟΡΘΟΔΟΜΗΣΗ
 ΕΚΤΟΣ ΟΡΘΟΔΟΜΗΣΗΣ (Π.Δ. 24.5.1988-9ΕΚ-27/03/01.05.1985 & Ν. 2012-9ΕΚ-30/04/01.12.2003)
 Αριθμός εκτός οδοποιίας: (για υποκαταβλήσεις με στοιχεία 25:1)
 Εμβαδό = 4000 μ² - πρόγραμμα = 25,00 μ²
 Εμβαδό = 2000 μ² - πρόγραμμα = 25,00 μ²
 Εμβαδό = 1000 μ² - πρόγραμμα = 20,00 μ² - Βασικός = 25,00 μ²
 Εμβαδό = 4000 μ² - πρόγραμμα = 45,00 μ² - Βασικός = 50,00 μ²
 Εμβαδό = 4000 μ² (για πρόγραμμα σε έκταση) (από 31.12.2003)
 Εμβαδό = 4000 μ² (για γεωμετρικό με μήκος ίσο με 4.000 μ)
 ο.κ. = 0,20
 (για γεωμετρικό με μήκος από 4000 μ έως 6000 μ)
 Δόνησι = 2000 μ² - Ε.Π.Ε.Π. (ταυτοποίηση) = 4000 μ² x 0,02
 Δόνησι = 2800 μ² - επίθετο με στοιχεία 8 από 24.04.1977
 Μέγιστη δόνησι = 4000 μ²
 Μέγιστη δόνησι = 8000 μ² x 0,04

ΜΕΛΕΤΗΤΗΣ : ΓΕΩΡΓΙΟΣ Ε. ΓΟΥΝΕΝΑΚΗΣ

ΕΡΓΟΔΟΤΗΣ : ΖΑΧΑΡΟΠΟΥΛΑΚΗΣ ΝΙΚΟΛΑΟΣ
 Πλοιοσταθμός στην γύρα Σκάλας Ημαθίας - 5819
 Τηλεφωνο: 1511-8019
 Ημερομηνία: 15.11.2019

ΕΡΓΟ : ΤΟΠΟΓΡΑΦΙΚΟ ΔΙΑΓΡΑΜΜΑ ΑΝΕΒΔΑΓΧΕΙΩΣΕΩΣ

ΘΕΣΗ : < ΝΗΡΑΔΙΑΝΑ > ΤΟΠΙΚΗ ΚΟΙΝΟΤΗΤΑ ΠΑΥΣΑΝΟΥ
 ΔΗΜΟΥ ΑΜΑΡΙΟΥ, Π.Ε. ΡΕΘΥΜΝΗΣ (Εκτός NATURA)

ΕΜΒΑΔΟ : Ε (1.2.3...24.25.1) = 2.023,73 τ.μ.

ΚΛΙΜΑΚΑ : 1/200

ΗΜΕΡΟΜΗΝΙΑ : ΑΠΡΙΛΙΟΣ 2019

ΥΠΟΓΡΑΦΗ : ΣΦΡΑΓΙΔΑ

ΣΦΡΑΓΙΔΑ: ΓΕΩΡΓΙΟΣ ΕΜΜ. ΓΟΥΝΕΝΑΚΗΣ
 ΔΙΠΛΩΜΑΤΙΩΤΗΣ Μ.Ε.Π.
 ΔΕΛΤΑ ΚΑΤΕΠΙΧΕΙΡΗΤΙΚΗΣ ΚΑΤΗΓΟΡΙΑΣ
 Α.Ε.Μ.Π. ΕΝΣΤΡΑΤΗ ΑΝΤΙΚΕΙΜΕΝΟΥ ΤΟΥ ΡΕΘΥΜΝΙΟΥ