

ΑΓΟΣΤΑΣΜΑ ΧΑΡΤΟΝ ΓΥΣ ΞΑΝΘΗ ΚΛΙΜΑΚΑ 1:50000

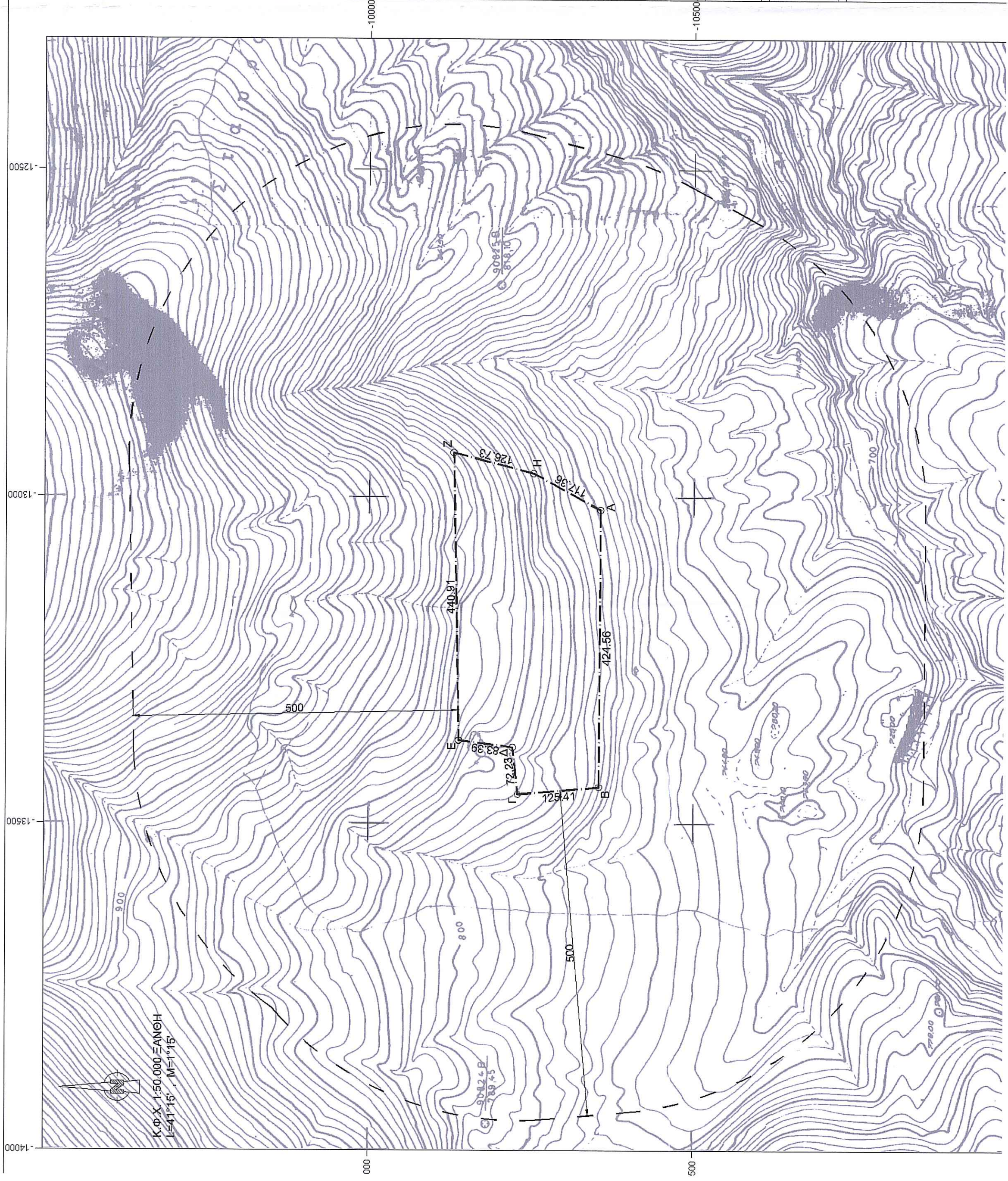
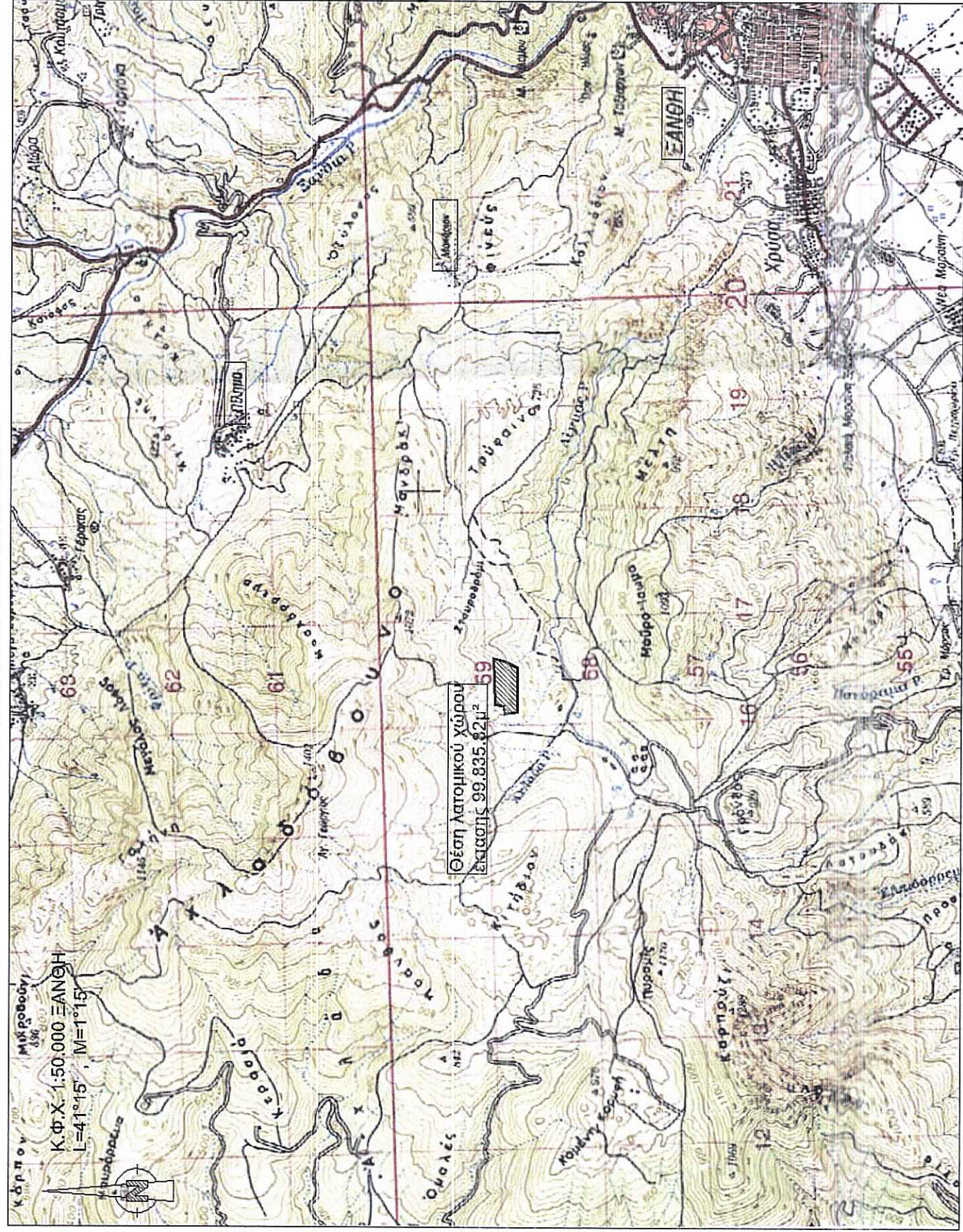

Σε απόσταση 500μ από τα όρια της έκτασης με στοιχεία Α,Β,Γ,Δ,Α δεν υπάρχουν δημόσια κτίρια, ούτε κτίρια κοινής ωφέλειας.

Οι αποστάσεις του υπόλοιπου Χώρου πληρούν τους όρους του άρθρου 85 του Κανονισμού Μεταλλευτικών και Λατομικών Εργασιών (Κ.Μ.Λ.Ε.)

ΚΑΤΙΛΑΝΤΕΡΕΙΑΣ Γ. ΜΗΝΑΣΤΑΝΤΙΝΙΑ  
 ΑΓΡΟΝΟΜΟΣ - ΤΟΠΟΓΡΑΦΟΣ ΜΗΧΑΝΙΚΟΣ ΑΠΘ  
 ΑΡ. ΠΡΩΤΟΠΡΟΤΥΠΟΥ Ε. 95188  
 ΜΑΥΡΑΡΙΟΥ 11Α - ΣΙΣΤΡΑ  
 Τ.Κ. 166 72  
 ΑΦΗ: 102704587 - ΔΟΥ: ΓΛΥΦΑΔΑΣ

Πίνακας Συντεταγμένων των κορυφών του Α,Β,Γ,Δ,Ε,Ζ,Η,Α

Σε προβολικό σύστημα ΗΑΤΤ  
 Εμβαδόν τετραγώνου = 99635.82 τ.μ. - Περίμετρος = 1390.59 μ.

α/α	X	Y	Αποστάσεις
A	-13019.15	-10356.29	
B	-13443.71	-10354.45	A - B: 424.56
Γ	-13454.75	-10229.53	B - Γ: 125.41
Δ	-13382.99	-10221.33	Γ - Δ: 72.23
Ε	-13372.68	-10138.58	Δ - Ε: 83.39
Ζ	-12931.85	-10130.26	Ε - Ζ: 440.91
Η	-12963.44	-10252.99	Ζ - Η: 126.73
Α	-13019.15	-10356.29	Η - Α: 117.36

Σε προβολικό σύστημα ΕΥΣΑ-87  
 Εμβαδόν τετραγώνου = 99769.55 τ.μ. - Περίμετρος = 1390.13 μ.

α/α	X	Y	Αποστάσεις
A	568065.65	4556245.89	
B	567641.23	4556243.02	A - B: 424.48
Γ	567628.81	4556367.77	B - Γ: 125.36
Δ	567700.45	4556376.76	Γ - Δ: 72.20
Ε	567709.84	4556459.60	Δ - Ε: 83.37
Ζ	568150.41	4556472.80	Ε - Ζ: 440.76
Η	568120.19	4556349.76	Ζ - Η: 126.69
Α	568065.65	4556245.89	Η - Α: 117.32



ΕΡΓΟΔΟΤΗΣ

ΙΩΑΝΝΙΔΗΣ ΣΑΒΒΑΣ

ΕΡΓΟ

ΕΡΕΥΝΗΤΙΚΕΣ ΕΡΓΑΣΙΕΣ

ΘΕΣΗ

ΣΤΑΥΡΟΔΡΟΜΙ  
 ΔΗΜΟΣ ΞΑΝΘΗΣ  
 ΠΕΡΙΦΕΡΕΙΑΚΗ ΕΝΟΤΗΤΑ ΞΑΝΘΗΣ

ΘΕΜΑ

ΤΟΠΟΓΡΑΦΙΚΟ ΔΙΑΓΡΑΜΜΑ

ΜΕΛΕΤΗΤΗΣ

ΚΑΤΙΑΝΤΑΙΔΟΥ ΚΩΝΣΤΑΝΤΙΝΙΑ  
 ΑΓΡΟΝΟΜΟΣ ΤΟΠΟΓΡΑΦΟΣ ΜΗΧΑΝΙΚΟΣ

ΚΛΙΜΑΚΑ

1 : 5000

ΧΡΟΝΟΣ ΜΕΛΕΤΗΣ

ΑΥΓΟΥΣΤΟΣ 2016

ΥΠΟΓΡΑΦΗ

ΚΑΤΙΑΝΤΑΙΔΟΥ ΚΩΝΣΤΑΝΤΙΝΙΑ  
 ΑΓΡΟΝΟΜΟΣ - ΤΟΠΟΓΡΑΦΟΣ ΜΗΧΑΝΙΚΟΣ ΑΠΘ  
 ΑΡ. ΠΡΩΤΟΠΡΟΤΥΠΟΥ Ε. 95188  
 ΜΑΥΡΑΡΙΟΥ 11Α - ΣΙΣΤΡΑ  
 Τ.Κ. 166 72  
 ΑΦΗ: 102704587 - ΔΟΥ: ΓΛΥΦΑΔΑΣ

ΘΕΩΡΗΣΗ

Συνοδύει την με αρ. 5473/28.8.2017  
 πράξη υποσέκτης  
 κ.αφ. Ξ. ΞΑΝΘΗΣ

