

2950

ΜΕΛΕΤΗΤΙΚΟ ΓΡΑΦΕΙΟ

ΜΑΤΘΑΙΟΣ ΤΣΙΜΠΙΣΚΑΚΗΣ ΤΟΠΟΓΡΑΦΟΣ ΜΗΧ/ΚΟΣ Ε.Μ.Π.

ΛΥΚΟΥΡΓΟΥ ΚΑΦΑΤΟΥ Κ ΕΛΕΥΘΕΡΙΑΣ 1, 74100 ΡΕΘΥΜΝΟ
ΤΗΛ. 28310-26144

ΕΡΓΟΔΟΤΗΣ

ΚΛΗΡ. ΜΑΡΙΑΣ ΕΜΜ.ΚΟΚΚΙΝΗ το γένος ΣΚΥΒΑΛΟΥ



Αρ. Πρωτ. 850/3-01-2013
Αγίος Νικόλαος 03-01-2013
ΘΕΩΡΗΘΗΚΕ

ΕΡΓΟ

Δ/ΝΤΗΣ ΔΑΣΩΝ ΛΑΣΙΘΙΟΥ

ΜΑΝΩΛΗΣ ΣΥΛΛΙΓΑΡΔΟΣ
ΔΑΣΟΛΟΓΟΣ

2900

ΘΕΣΗ

"ΠΑΡΑΘΥΡΙ" ΕΚΤΟΣ ΟΡΙΩΝ ΟΙΚΙΣΜΟΥ ΑΜΜΟΥΔΑΡΑΣ
ΔΗΜΟΥ ΑΓΙΟΥ ΝΙΚΟΛΑΟΥ

ΘΕΜΑ ΣΧΕΔΙΟΥ

ΤΟΠΟΓΡΑΦΙΚΟ ΔΙΑΓΡΑΜΜΑ

ΑΡΙΘΜΟΣ
ΣΧΕΔΙΟΥ

ΚΛΙΜΑΚΑ
1:500

ΧΡΟΝΟΣ ΜΕΛΕΤΗΣ : ΔΕΚΕΒΡΙΟΣ 2007

2850

ΥΠΟΓΡΑΦΗ

ΣΦΡΑΓΙΔΑ

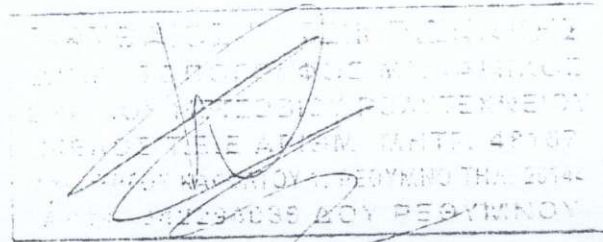

Ε = 795,27 εκ
Επιπλέον επιφάνεια του οριζίου
ως υπέρψη. 5896/10.12.2009
Περί της κατεστημένης

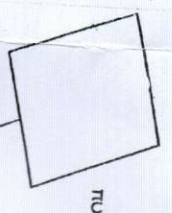

Πυλώνας υψηλής τάσης

Τμήμα εμβαδόν
4.814,19 εκ

Στοιχία Stryukin Jyhoda

57.19
58.80
155.01

Ε = 5.440,17 εκ
Δασική έκταση
Ε = 6.658,15 εκ
Δασική έκταση

Απόφαση 91/2013 ΕΕΥΑ

Ιδιοκτησία
Κληρ. Μιχαήλ Παγκάλου

Ιδιοκτησία
Κληρ. Κωνσταντίνος Εμμ.

Τμήμα
εμβαδόν
625,98 εκ

Απόφαση 91/2013
ΕΕΥΑ

Ε = 1.028,00 εκ
ως μη δασική
έκταση

Ιδιοκτησία
Κληρ. Κωνσταντίνος Εμμ.

Και ακολουθεί την υπ' αριθμ. 91/2013
Απόφαση της Ε.Ε.Α. Νομού Αχαΐας
της οποίας αποτελεί αναπόσπαστο τμήμα
Αγιος Νικόλαος
Ακριβές Διηρώαφο 99-11-2019
Η ΕΚΚΑΤΑΧΕΙΡΗΣΗ ΤΟΥ
Νομού Αχαΐας
Ε.Ε.Α.



ΔΕΡΠΗΟΗΚΕ
91/2013

ΚΑΙ ΑΚΟΛΟΥΒΕΙ ΤΗΝ ΥΠ' ΑΡΙΘΜ. 91/2013
ΑΠΟΦΑΣΗ ΤΗΣ Ε.Ε.Α. ΝΟΜΟΥ ΑΧΑΪΑΣ
ΤΗΣ ΟΠΟΙΑΣ ΑΠΟΤΕΛΕΙ ΑΝΑΠΟΣΠΑΣΤΟ ΤΜΗΜΑ
ΑΓΙΟΣ ΝΙΚΟΛΑΟΣ 91-06-2013

Χηφομηματισμης Επιτροπης
Αγιος Νικόλαος



Ε = 3059,48 εκ
Μη Δασική έκταση

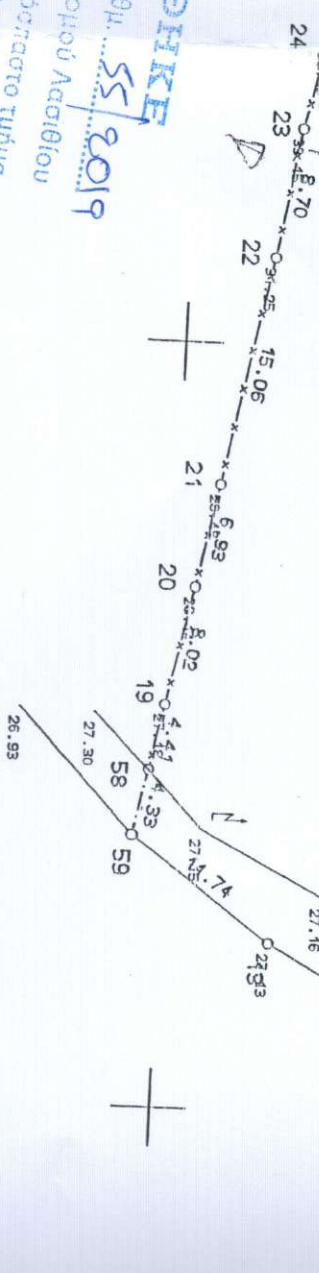

Ιδιοκτησία
Κληρ. Κωνσταντίνος Εμμ.

ΣΥΝΤΕΤΑΓΜΕΝΕΣ Ο Ρ Ι Ω Ν

ΣΗΜΕΙΟ	X	Y	ΣΗΜΕΙΟ	X	Y	ΣΗΜΕΙΟ	X	Y
3	655417.137	3892945.872	5	655409.870	3892939.907	7	655404.697	3892932.760
9	655398.060	3892922.870	11	655394.649	3892917.474	13	655389.067	3892907.524
19	655373.695	3892899.785	20	655365.854	3892901.454	21	655359.064	3892902.833
22	655344.296	3892905.759	23	655335.726	3892907.240	24	655330.002	3892908.582
43	655197.510	3892970.590	45	655176.280	3892928.490	53	655422.359	3892950.158
57	655416.364	3892950.703	58	655378.009	3892898.867	59	655382.243	3892897.965

Υ Π Ο Μ Ν Η Μ Α

* * * * *

1. Το υπό τα στοιχεία 57-53-3-5-7-9-11-13-59-58-19-20-21-22-23-24-45-43-57, οριζόμενο ακίνητο ιδιοκτησίας Κληρονόμων Μαρίας Κοκκινή του Εμμ. το γένος Σκυβάλου ευρίσκεται στη θέση "Παραθύρι" εκτός των ορίων του οικισμού Αμμουδάρας του Δήμου Αγίου Νικολάου.

Είναι άρτιο και οικοδομήσιμο, είναι αυτοτελές και δεν αποτελεί τμήμα μεγαλύτερης έκτασης.