

**ΑΝΑΛΥΤΙΚΗ ΕΜΒΑΔΟΜΕΤΡΗΣΗ  
ΜΕ ΤΗ ΜΕΘΟΔΟ GAUSS**

ΣΗΜΕΙΟ	X	Y
41	549239.39	3898260.51
40	549228.00	3898256.46
39	549172.49	3898221.76
38	549146.34	3898188.70
37	549140.06	3898191.96
36	549132.98	3898190.04
35	549119.91	3898194.09
34	549116.33	3898197.37
33	549112.93	3898189.11
32	549099.20	3898188.83
31	549096.60	3898180.95
30	549094.85	3898163.29
29	549091.46	3898166.39
28	549078.03	3898172.30
27	549069.95	3898166.34
26	549047.94	3898141.29
25	549033.23	3898143.92
24	549018.97	3898140.86
23	549020.82	3898109.31
22	549034.01	3898089.85
21	549055.17	3898106.20
20	549075.45	3898119.70
19	549100.94	3898108.25
18	549108.28	3898103.01
17	549108.84	3898113.73
16	549115.95	3898116.29
15	549121.84	3898130.69
14	549128.45	3898139.70
13	549145.88	3898125.09
12	549149.93	3898124.26
11	549171.79	3898141.69
10	549174.51	3898159.91
9	549178.56	3898165.79
8	549175.81	3898170.78
7	549164.71	3898168.25
6	549152.07	3898178.66
5	549151.85	3898183.08
4	549177.27	3898215.82
3	549209.04	3898233.69
2	549230.53	3898250.28
1	549243.24	3898252.68

ΕΜΒΑΔΟ Ε = 9169.73 μ²

**ΟΡΟΙ ΔΟΜΗΣΗΣ**

(Π.Δ. 24-5-85 ΦΕΚ 270/31-5-85)

α. Ελάχιστο εμβαδόν : Πριν από 31-12-03

4000μ² (πριν από 31-12-03)

Μετά από 31-12-03

4000μ² και πρόσωπο 25μ σε κοινόχρηστο δρόμο

4000μ² και πρόσωπο 45μ σε Επαρχιακό δρόμο και βάθος 50μ

Παρεκλίσεις

για πριν 17-10-78 πρόσωπο-βάθος-εμβαδό = 25μ-40μ-2000μ²

για πριν 12-9-64 πρόσωπο-βάθος-εμβαδό = 20μ-35μ-1200μ²

για πριν 12-11-62 πρόσωπο-βάθος-εμβαδό = 10μ-15μ-750μ²

β. Κάλυψη

γ. Αρ. ορόφων : 2

δ. Μέγιστο ύψος : 7.50μ

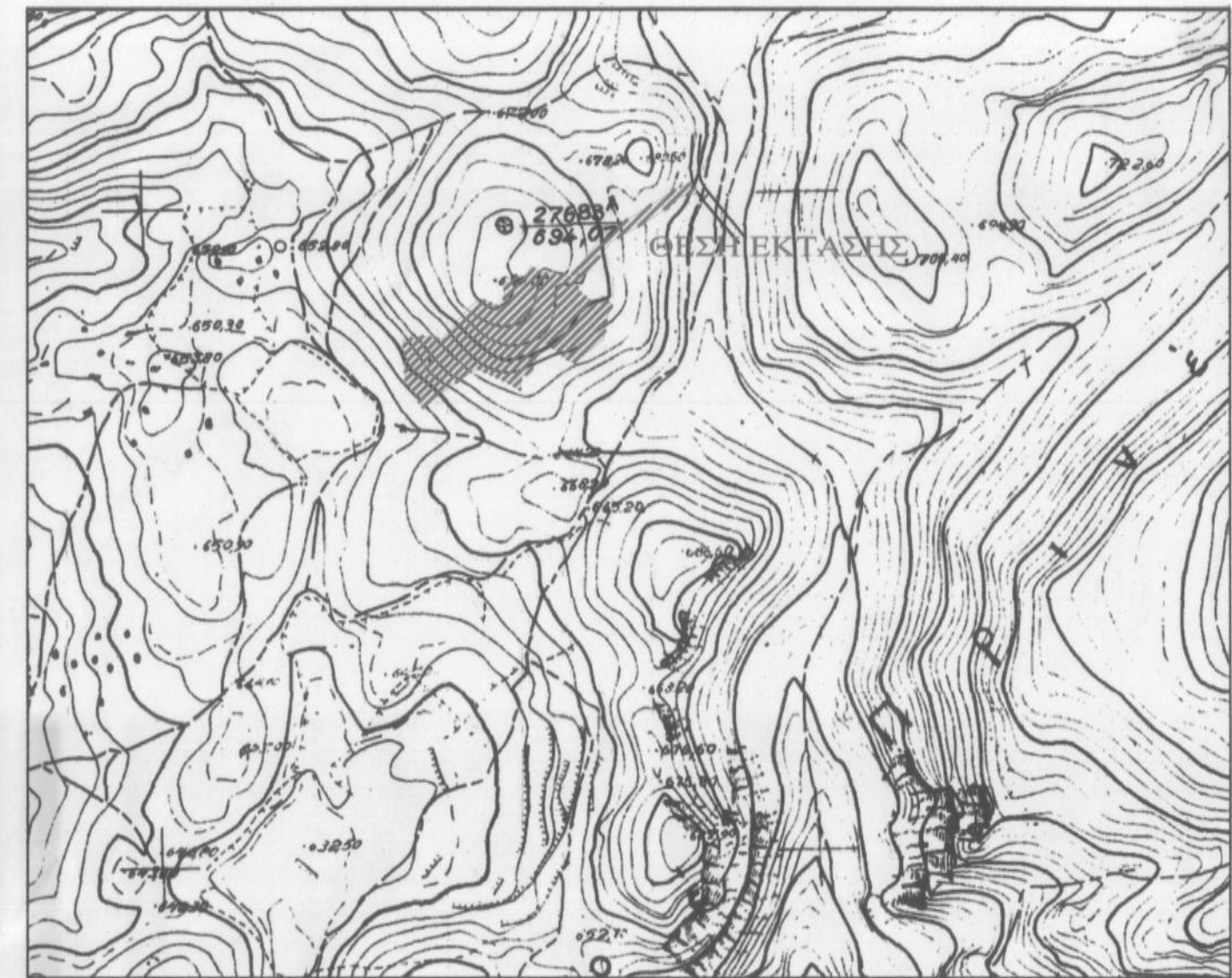

ΕΛΛΗΝΙΚΗ ΔΗΜΟΚΡΑΤΙΑ  
ΠΕΡΙΦΕΡΕΙΑ ΚΡΗΤΗΣ  
ΕΝΙΑΙΟΣ ΣΥΝΔΕΣΜΟΣ ΔΙΑΧΕΙΡΙΣΗΣ  
ΑΠΟΡΡΙΜΜΑΤΩΝ ΚΡΗΤΗΣ (ΕΣΔΑΚ)

ΕΡΓΟ : ΚΑΤΑΣΚΕΥΗ ΣΤΑΘΜΟΥ ΜΕΤΑΦΟΡΤΩΣΗΣ ΑΠΟΡΡΙΜΜΑΤΩΝ  
(Σ.Μ.Α), ΠΡΑΣΙΝΟΥ ΣΗΜΕΙΟΥ/ΚΑΕΔΙΣΠ ΤΟΥ Δ. ΑΓ. ΒΑΣΙΛΕΙΟΥ

ΥΠΑΓΩΓΗ ΣΕ ΠΡΟΤΥΠΕΣ ΠΕΡΙΒΑΛΛΟΝΤΙΚΕΣ  
ΔΕΣΜΕΥΣΕΙΣ (Π.Π.Δ.)

ΕΝΩΣΗ ΜΕΛΕΤΗΤΩΝ:  
ΤΖΑΝΑΚΗΣ ΜΙΧΑΗΛ - Στατικές Μελέτες  
ΦΛΟΥΡΗΣ ΣΤΑΥΡΟΣ - ΗΜ Μελέτες  
ΑΝΑΔΟΧΟΣ : ΚΟΣΜΕΤΑΤΟΣ ΔΙΟΝΥΣΙΟΣ- Τοπογραφικές Μελέτες  
ΓΕΩ.ΠΕΡ. Σύμβουλοι Μηχανικοί Α.Ε. - Γεωτεχνικές Μελέτες  
ΚΟΚΟΛΑΚΗ ΜΑΡΙΑ, "Sigma Μελετών" Α.Ε. - Περιβ/κές Μελέτες

ΘΕΜΑ ΣΧΕΔΙΟΥ : **ΤΟΠΟΓΡΑΦΙΚΟ ΔΙΑΓΡΑΜΜΑ**

ΗΜΕΡΟΜΗΝΙΑ : ΜΑΡΤΙΟΣ 2018  
ΚΛΙΜΑΚΑ : 1:1000  
ΑΡ. ΣΧΕΔΙΟΥ : ΤΟΠ-1

ΣΥΝΤΑΧΘΗΚΕ  
ΕΛΕΓΧΘΗΚΕ  
ΘΕΩΡΗΘΗΚΕ

ΔΙΟΝΥΣΙΟΣ ΝΙΚ. ΚΟΣΜΕΤΑΤΟΣ  
ΑΓΡΟΝΟΜΟΣ & ΤΟΠΟΓΡΑΦΟΣ ΜΗΧΑΝΙΚΟΣ Ε.Μ.Π.  
ΜΕΛΟΣ Τ.Ε.Ε. ΑΡΙΘ. ΠΡΩΤΟΚΟΛΟΥ 63117  
Α.Φ.Μ. 033473317 - Α.Ο.Υ. ΗΡΑΚΛΕΙΟΥ

ΕΛΛΗΝΙΚΗ ΔΗΜΟΚΡΑΤΙΑ  
ΠΕΡΙΦΕΡΕΙΑ ΚΡΗΤΗΣ

ΘΕΩΡΗΘΗΚΕ  
Ο Δ/ΝΤΗΣ  
ΣΤΥΛΙΑΝΑΚΗΣ ΝΙΚΟΛΑΟΣ  
ΠΟΛΙΤΙΚΟΣ ΜΗΧΑΝΙΚΟΣ  
ΑΡ. ΕΛΘΕΜΟΣ Α/1

ΚΟΣΜΕΤΑΤΟΣ ΔΙΟΝΥΣΗΣ  
ΑΓΡ. & ΤΟΠΟΓΡΑΦΟΣ ΜΗΧΑΝΙΚΟΣ

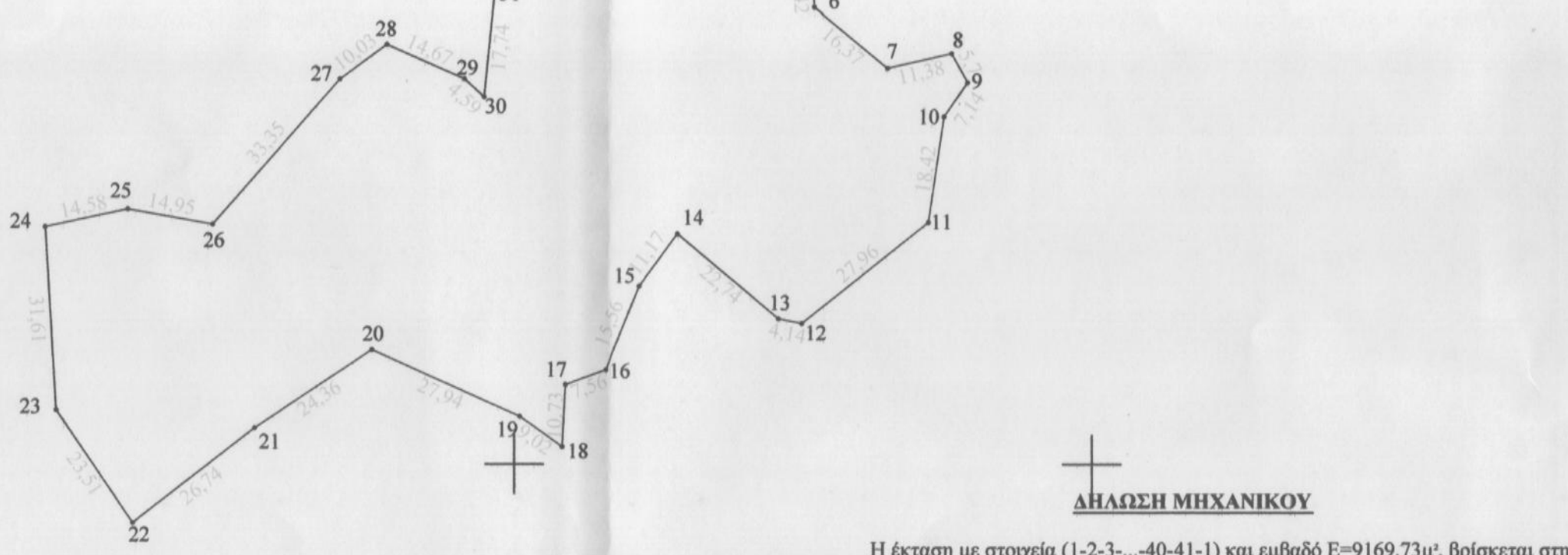

**ΔΗΛΩΣΗ ΙΔΙΟΚΤΗΤΗ**

Έχοντας υπόψη τις συνέπειες του νόμου για ψευδή δήλωση ή βεβαίωση, δηλώνω ότι:  
Στον συντάξαντα υπέδειξα τα ακριβή όρια της ιδιοκτησίας μου και είναι αυτά που φαίνονται στο παρόν τοπογραφικό διάγραμμα.  
Επίσης στον συντάξαντα υπέδειξα τους όμορους ιδιοκτήτες.

**Ο ΙΔΙΟΚΤΗΤΗΣ**

**ΔΗΛΩΣΗ ΜΗΧΑΝΙΚΟΥ**

Η έκταση με στοιχεία (1-2-3-...-40-41-1) και εμβαδό Ε=9169.73μ², βρίσκεται στη θέση 'ΜΕΤΑΞΑΡΗΣ' της Τ.Κ. Σπηλίου Δήμου Αγίου Βασιλείου Π.Ε. Ρεθύμνης, είναι εκτός σχεδίου πόλεως και εκτός οριοθετημένου οικισμού.  
Από το ακίνητο δεν διέρχεται γραμμή υψηλής τάσης ούτε ρέμα.  
Τα όρια και οι συνορεύοντες υποδείχθηκαν από τον ιδιοκτήτη.  
Το σύστημα συντεταγμένων είναι εξαρτημένο από το Κρατικό σε σύστημα προβολής ΕΓΣΑ '87.

**Ο ΜΗΧΑΝΙΚΟΣ**

ΔΙΟΝΥΣΙΟΣ ΝΙΚ. ΚΟΣΜΕΤΑΤΟΣ  
ΑΓΡΟΝΟΜΟΣ & ΤΟΠΟΓΡΑΦΟΣ ΜΗΧΑΝΙΚΟΣ Ε.Μ.Π.  
ΜΕΛΟΣ Τ.Ε.Ε. ΑΡΙΘ. ΠΡΩΤΟΚΟΛΟΥ 63117  
Α.Φ.Μ. 033473317 - Α.Ο.Υ. ΗΡΑΚΛΕΙΟΥ