

ΑΠΟΣΠΑΣΜΑ ΧΑΡΤΗ Γ.Υ.Σ. 5295/788

ΣΥΝΤΕΤΑΓΜΕΝΕΣ ΚΟΡΥΦΩΝ ΟΙΚΟΠΕΔΟΥ ΣΥΣΤΗΜΑ ΑΝΑΦΟΡΑΣ ΕΓΣΑ '87

ΣΗΜΕΙΟ	X	Y	ΜΗΚΤΕΣ
A	305867.86	4265331.50	47.74
B	305859.07	4265304.00	56.46
Γ	305862.39	4265329.93	47.44
Δ	305861.94	4265340.59	56.66
Α	305867.86	4265331.50	56.66

$E=1/2 \Sigma(X_i + X_{i+1}) \cdot (Y_i - Y_{i+1})$
 $E = 2690.97 \mu 2$

Η αποτύπωση έγινε με συνδυασμό GPS (LEICA+TOPCON) (TOPCON HIPER II) & ψηφιατικού σταθμού (TOPCON GPT 3085LN)
 * Για την εξόφληση του τοπογραφικού διαγράμματος δεν εφαρμόθηκε αυτοτελής τριγωνομετρική μέθοδος ελαχίστων τετραγώνων

ΟΡΟΙ ΔΟΜΗΣΗΣ ΕΚΤΟΣ ΟΡΙΩΝ ΟΙΚΙΣΜΟΥ ΕΚΤΟΣ ΣΧΕΔΙΟΥ ΠΟΛΕΩΣ
 (ΦΕΚ-308/Α/31-12-03) (24/31.5.1985-ΦΕΚ 270/Δ)
 ΑΡΤΙΟΤΗΤΑ: 4.000,00τ.μ
 ΠΡΟΣΩΠΟ: 25,00μ. (σε κοινόχρηστο δρόμο)
 ΚΑΛΥΨΗ: 10%
 ΜΕΓΙΣΤΗ ΕΠ. ΔΟΜΗΣΗ: 200,00τ.μ.
 ΑΡ.ΟΡΟΦΩΝ: 2
 ΥΨΟΣ: 7,50(+1,50μ. στέγη)

ΕΜΒΑΔΟΜΕΤΡΗΣΕΙΣ
 Εμβαδόν αγροτεμαχίου [Α.Β.Γ.Δ.Α.] = 2690.97μ2

ΔΗΛΩΣΗ ΟΡΙΩΝ ΙΔΙΟΚΤΗΤΗΣ
 Ο υπογράφων Κων/νος Τσιριμόκος ιδιοκτήτης του αγροτεμαχίου με στοιχεία [Α.Β.Γ.Δ.Α.] δηλώνει ότι η θέση και τα όρια που υπέδειξε ο ίδιος στον μηχανικό είναι ΟΡΘΑ.
 Ο ΔΗΛΩΝ
 Τσιριμόκος Κ

ΥΠΕΥΘΥΝΗ ΔΗΛΩΣΗ (Ν.651/77 και 1337/83)

-Το αγροτεμάχιο με στοιχεία [Α.Β.Γ.Δ.Α.] = 2690.97μ2 ιδιοκτησίας Κων/νος Τσιριμόκος βρίσκεται εκτός ορίων οικισμού της Τοπικής Ενότητας Φαμίλας - Σπάνωμας, στη θέση <<ΠΑΡΑΣΠΟΡΙΣΤΡΑ>> της Δημοτικής Ενότητας Πολίτης του Δήμου Ναυπακτίας και μη άρτο και μη οικοδομήσιμο.
 Το οικοπέδο απέχει από την θάλασσα πάνω από 800,00μέτρα εκτός Γ.Π.Σ. εκτός Ζ.Ο.Ε. -Δεν υπάγεται στις διατάξεις του ν.1337/83, ούτε υπόκειται σε εισφορά γης ή χρέιματος

Ο ΜΧΗΝΙΚΟΣ
 ΔΡΕΑΣ Χ. ΜΑΡΤΖΑΚΛΗΣ
 ΠΛΩΜ. ΠΟΛΙΤΙΚΟΣ ΜΗΧΑΝΙΚΟΣ
 ΑΝΕΠΙΣΤΗΜΙΟΥ ΣΤΙΤ. ΔΟΜΗΤΩΝ
 ΕΛΟΣ Τ.Ε.Ε. ΑΡΙΘΜΟΣ ΠΡΩΤ. 19806
 ΛΕΙΑΣ 25 - ΠΑΤΡΑ Τ.Κ. 224
 Τ.Η. 2611 110 426 - Τ.Η. 697 459
 Φ.Μ. 138664415 - Δ.Ο.Υ. Γ

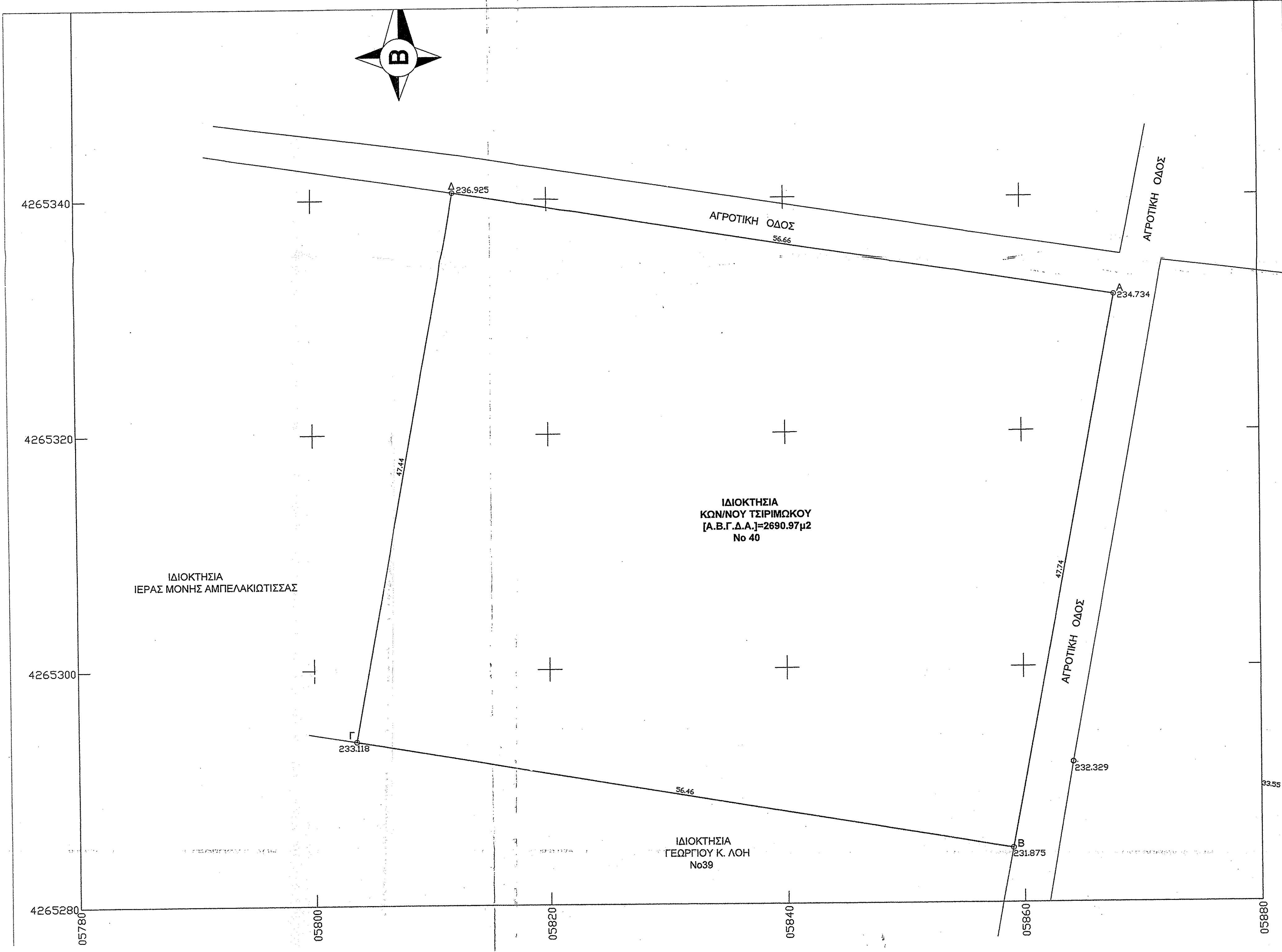

ΕΡΓΟΔΟΤΗΣ ΚΩΝΣΤΑΝΤΙΝΟΣ ΤΣΙΡΙΜΟΚΟΣ	
ΕΡΓΟ ΑΠΟΤΥΠΩΣΗ ΑΓΡΟΤΕΜΑΧΙΟΥ	
ΘΕΣΗ <<ΠΑΡΑΣΠΟΡΙΣΤΡΑ>> Τ.Κ. ΦΑΜΙΛΙΑΣ-ΣΤΡΑΝΩΜΑΣ Δ.Ε. ΠΥΛΙΝΗΣ Δ.ΝΑΥΠΑΚΤΙΑΣ Ν. ΑΙΤΩΛ/ΝΙΑΣ	
ΜΕΛΕΤΗΤΗΣ:	
Θ Ε Μ Α	ΤΟΠΟΓΡΑΦΙΚΟ ΔΙΑΓΡΑΜΜΑ
ΑΡ. ΣΧΕΔΙΟΥ T1	
ΚΛΙΜΑΚΑ 1:200 & 1:5000	
ΧΡΟΝΟΣ ΜΕΛΕΤΗΣ ΙΑΝΟΥΑΡΙΟΣ 2013	
ΥΠΟΓΡΑΦΗ ΣΦΡΑΓΙΔΑ	ΘΕΩΡΗΣΗ-ΣΦΡΑΓΙΔΑ
ΔΡΕΑΣ Χ. ΜΑΡΤΖΑΚΛΗΣ ΠΛΩΜ. ΠΟΛΙΤΙΚΟΣ ΜΗΧΑΝΙΚΟΣ ΑΝΕΠΙΣΤΗΜΙΟΥ ΣΤΙΤ. ΔΟΜΗΤΩΝ ΕΛΟΣ Τ.Ε.Ε. ΑΡΙΘΜΟΣ ΠΡΩΤ. 19806 ΛΕΙΑΣ 25 - ΠΑΤΡΑ Τ.Κ. 224 Τ.Η. 2611 110 426 - Τ.Η. 697 459 Φ.Μ. 138664415 - Δ.Ο.Υ. Γ	
Για τον έλεγχο και τις διορθώσεις Ναύπακτος, 14/1/2020 Αναστασία Λεβάνη Δασολόγος με Α' βαθμό Γεωργιος Ράπτης ΠΕΓ Δασολόγος με Α' βαθμό	