

Συντεταγμένες ορίων υφιστάμενης οδού εντός της προς χαρακτηρισισμό έκτασης (ΕΓΣΑ '87)

| α/α | X | Y |
|-----|-----------|------------|
| Δ1 | 302918.88 | 4276866.04 |
| Δ2 | 302877.56 | 4276981.3 |
| Δ3 | 302871.9 | 4276982.59 |
| Δ4 | 302864.16 | 4276982.57 |
| Δ5 | 302858.49 | 4276980.88 |
| Δ6 | 302848.89 | 4276973.84 |
| Δ7 | 302841.9 | 4276960.53 |
| Δ8 | 302839.61 | 4276949.65 |
| Δ9 | 302839.22 | 4276923.12 |
| Δ10 | 302841.17 | 4276900.37 |
| Δ11 | 302842.57 | 4276886.51 |
| Δ12 | 302851.65 | 4276841.23 |
| Δ13 | 302859.92 | 4276773.81 |
| Δ14 | 302865.35 | 4276629.47 |
| Δ15 | 302871.56 | 4276588.77 |
| Δ16 | 302871.31 | 4276584.07 |
| Δ17 | 302869.68 | 4276680.51 |
| Δ18 | 302865.57 | 4276577.31 |
| Δ19 | 302865.91 | 4276573.74 |
| Δ20 | 302839.88 | 4276568.72 |
| Δ21 | 302808.68 | 4276568.92 |
| Δ22 | 302797.81 | 4276555.51 |
| Δ23 | 302787.05 | 4276553.1 |
| Δ24 | 302776.72 | 4276551.25 |
| Δ25 | 302776.93 | 4276550.59 |
| Δ26 | 302800.29 | 4276550 |
| Δ27 | 302810.48 | 4276553.19 |
| Δ28 | 302841.68 | 4276562.99 |
| Δ29 | 302857.85 | 4276568.05 |
| Δ30 | 302870.26 | 4276572.11 |
| Δ31 | 302876.17 | 4276575.8 |
| Δ32 | 302878.58 | 4276582.09 |
| Δ33 | 302878.25 | 4276588.42 |
| Δ34 | 302875.69 | 4276629.31 |
| Δ35 | 302867.02 | 4276771.99 |
| Δ36 | 302859.93 | 4276636.18 |
| Δ37 | 302853.13 | 4276669.75 |
| Δ38 | 302849.46 | 4276686.51 |
| Δ39 | 302846.86 | 4276917.56 |
| Δ40 | 302846.86 | 4276949.93 |
| Δ41 | 302848.05 | 4276957.25 |
| Δ42 | 302855.55 | 4276967.21 |
| Δ43 | 302862.66 | 4276971.04 |
| Δ44 | 302868.75 | 4276973.07 |
| Δ45 | 302875.18 | 4276972.51 |
| Δ46 | 302884.88 | 4276971.04 |
| Δ47 | 302918.33 | 4276959.94 |

ΑΠΟΣΠΑΣΜΑ ΧΑΡΤΗ Γ.Υ.Σ. 1:50.000

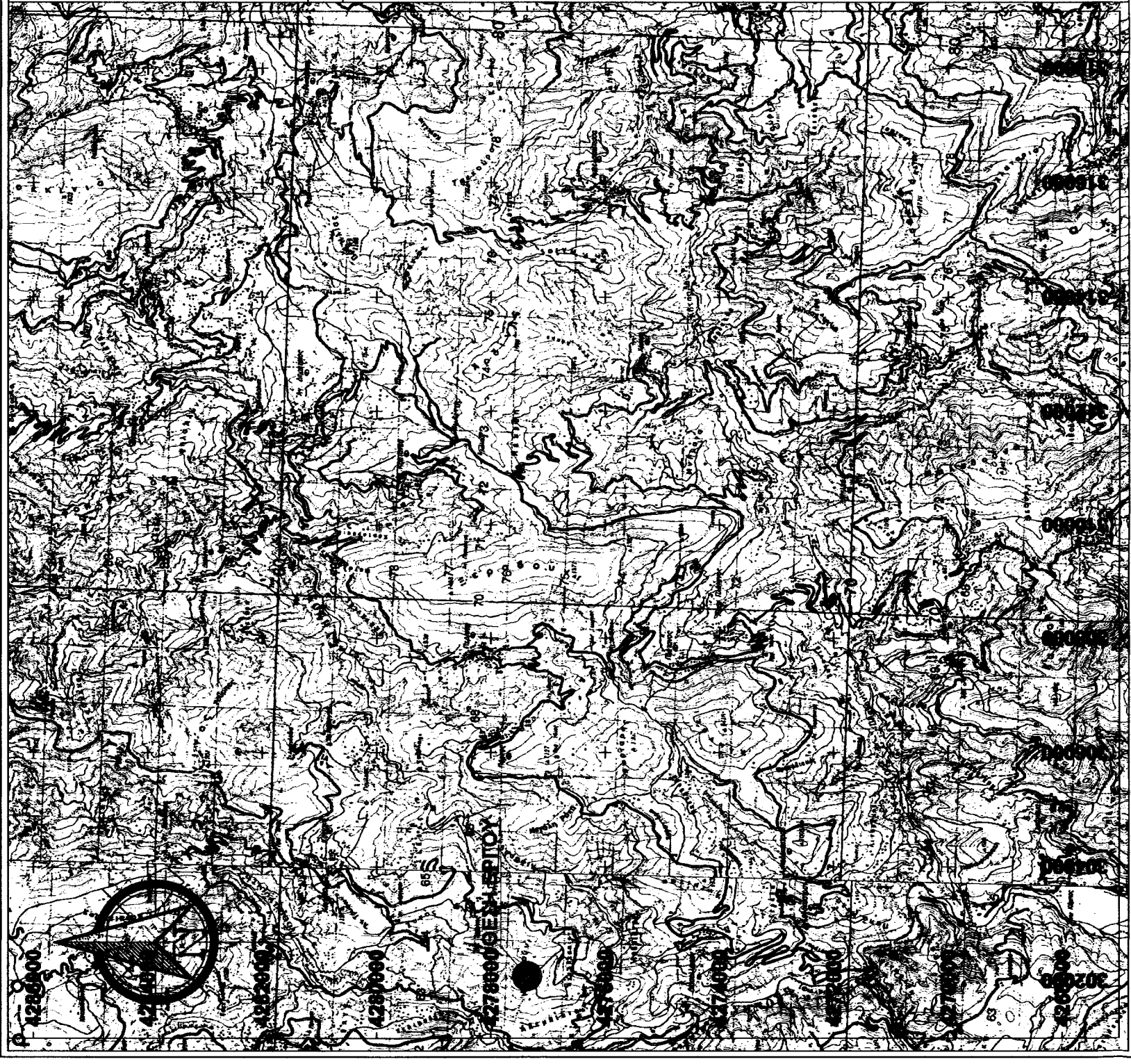

ΑΠΟΣΠΑΣΜΑ ΧΑΡΤΗ Γ.Υ.Σ. 1:5.000, ΑΡ. ΦΥΛΛΩΝ 5285_5, 5285_7

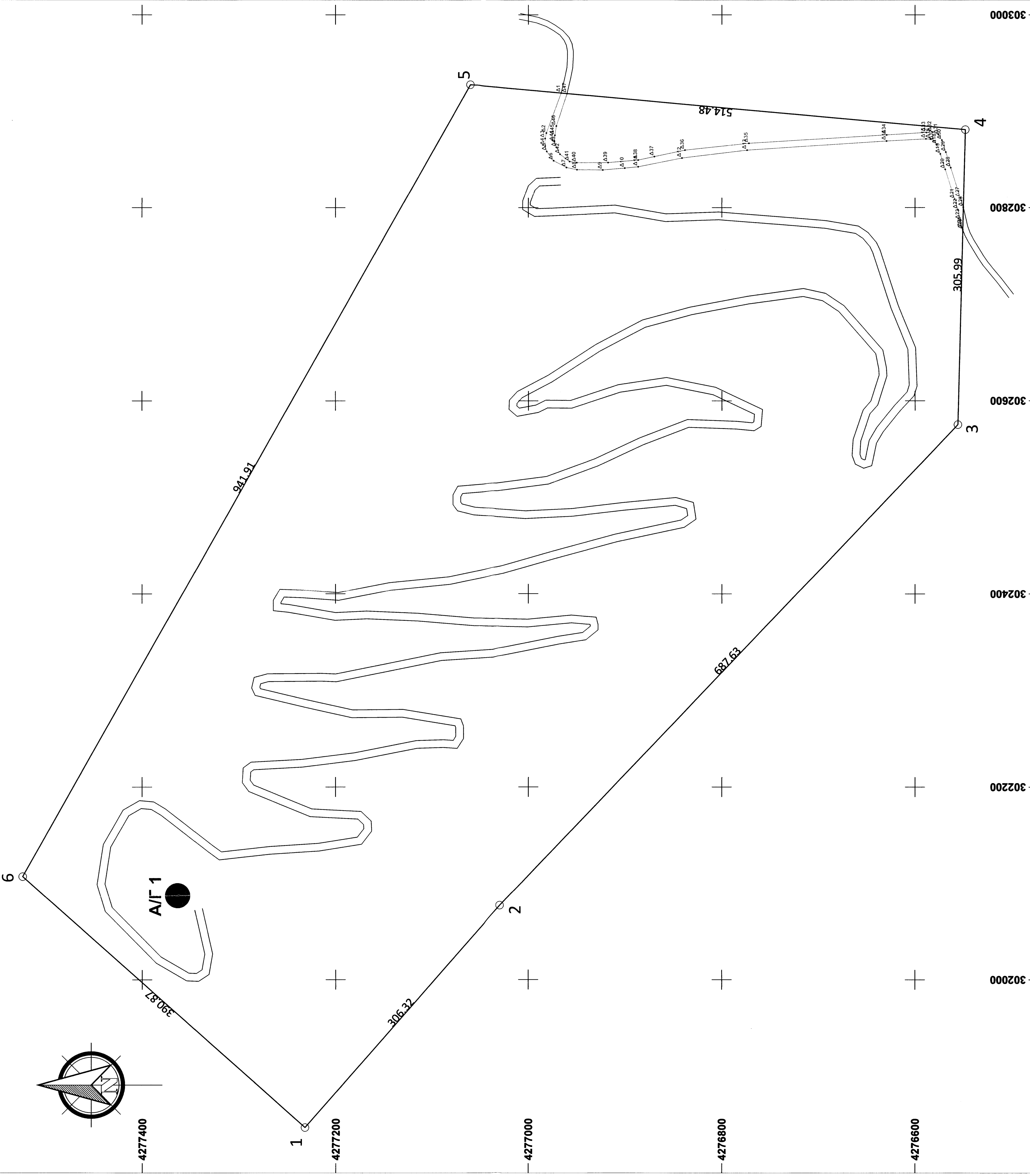
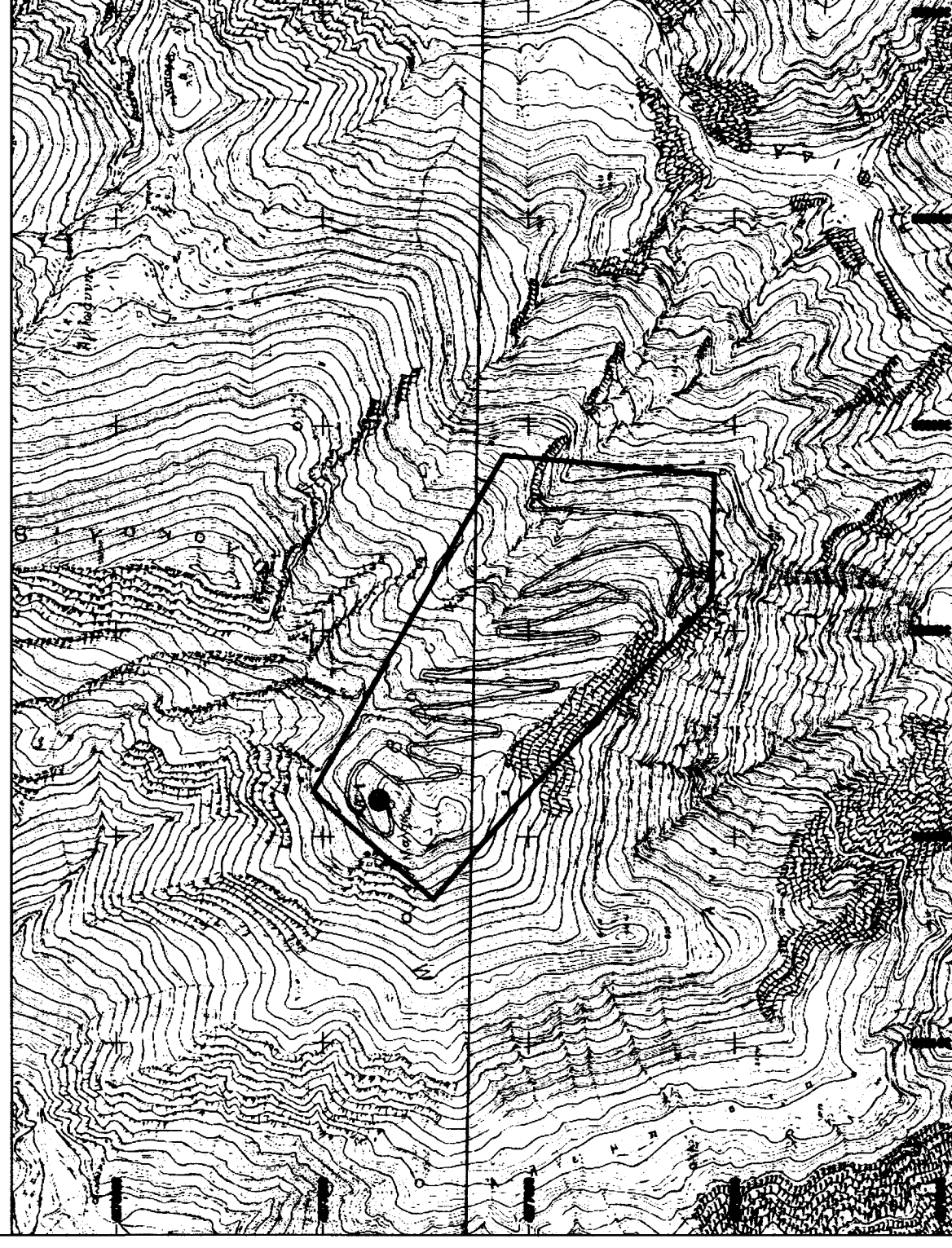

Συντεταγμένες ορίων της προς χαρακτηρισισμό έκτασης (ΕΓΣΑ '87)

| α/α | X | Y |
|-----|--------|---------|
| 1 | 301847 | 4277232 |
| 2 | 302077 | 4277030 |
| 3 | 302575 | 4276556 |
| 4 | 302881 | 4276548 |
| 5 | 302927 | 4277060 |
| 6 | 302107 | 4277524 |

E=557.144τη

ΥΠΕΥΘΥΝΗ ΔΙΑΔΕΙΧΗ Ν.651/77 & 1337/83
 Ημερομηνία έκδοσης: 16-01-2020
 ΟΡΟΙ ΠΡΑΞΗΣ ΧΑΡΑΚΤΗΡΙΣΜΟΥ

ΧΡΥΣΟΥΛΑ ΑΥΤΡΑ
 ΠΟΛΙΤΙΚΟΣ ΜΗΧΑΝΙΚΟΣ ΕΜΠ
 ΜΕΛΟΣ Τ.Κ. ΚΟΝΣΕΚΗΣ Δ.Ε. ΘΕΣΣΟΝΙΚΗΣ
 ΗΜΕΡΟΜΗΝΙΑ ΣΥΝΤΑΞΗΣ: 16-01-2020
 ΤΗΛ: 23865560 - 238655215
 ΔΟΥ: 23865560 - ΔΟΥ: 238655215

ΥΠΟΜΝΗΜΑ

- ΘΕΛΕΙ ΑΝΕΜΟΤΕΝΝΗΤΡΙΟΝ
- ΟΡΟ ΠΡΑΞΗΣ ΧΑΡΑΚΤΗΡΙΣΜΟΥ
- ΝΕΑ ΟΔΟΠΟΙΑ
- ΥΦΙΣΤΑΜΕΝΗ ΟΔΟΠΟΙΑ

ΕΛΕΓΧΘΗΚΕ
 Άρθριο 16-01-2020
 Η Δραστηριότητα

16-01-2020
 ΟΡΟΙ ΠΡΑΞΗΣ ΧΑΡΑΚΤΗΡΙΣΜΟΥ

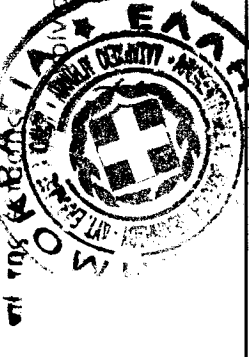

| | |
|--------------|--|
| ΦΟΡΕΑΣ | "Ε.ΚΟΙΝ ΕΝΩΣΗ ΑΓΡΙΝΙΟΥ ΣΥΝ.Π.Ε" |
| ΙΔΙΟΚΤΗΤΗΣ | "Ε.ΚΟΙΝ ΕΝΩΣΗ ΑΓΡΙΝΙΟΥ ΣΥΝ.Π.Ε" |
| ΕΡΓΟ | ΑΣΤΙΓΗ 3.6 MW ΜΑΛΟΒΟΥΝΙ |
| ΘΕΣΗ | "ΜΑΛΟΒΟΥΝΙ", Τ.Κ. ΚΟΝΣΕΚΗΣ, Δ.Ε. ΘΕΣΣΟΝΙΚΗΣ, Π.Ε. ΑΙΤΩΛΟΑΚΑΡΝΙΑΣ |
| ΜΕΛΕΤΗΤΗΣ | KIEFER |
| ΘΕΜΑ ΣΧΕΔΙΟΥ | ΤΟΠΟΓΡΑΦΙΚΟ ΔΙΑΓΡΑΜΜΑ |
| | 1 |

ΧΡΥΣΟΥΛΑ ΑΥΤΡΑ
 ΠΟΛΙΤΙΚΟΣ ΜΗΧΑΝΙΚΟΣ ΕΜΠ
 ΜΕΛΟΣ Τ.Κ. ΚΟΝΣΕΚΗΣ Δ.Ε. ΘΕΣΣΟΝΙΚΗΣ
 ΗΜΕΡΟΜΗΝΙΑ ΣΥΝΤΑΞΗΣ: 16-01-2020
 ΤΗΛ: 23865560 - 238655215
 ΔΟΥ: 23865560 - ΔΟΥ: 238655215