

Φη. ημερ.: 6/3/2019
 Για το οποίο εκκρίθη η υπεύθυνός μας σε φέρει...
 και να είναι για ενδεικτική από τριτογενή ή άλλη κατά...
 επιβλεπόμενου δικαστηρίου ή Πρωτοδικού Πράξη...
 Χαρακτηριστικά: Οφειλόμενα χρεολύγια και η...
 ημερομηνία της παρούσης έκθεσης:

22-11-2019

ΑΝΤΙΚΑΤΑΡΧΗ ΠΡΟΕΔΡΟΥ

ΑΝΤΙΚΑΤΑΡΧΗ ΠΡΟΕΔΡΟΥ

ΤΕΧΝΙΚΟ ΓΡΑΦΕΙΟ

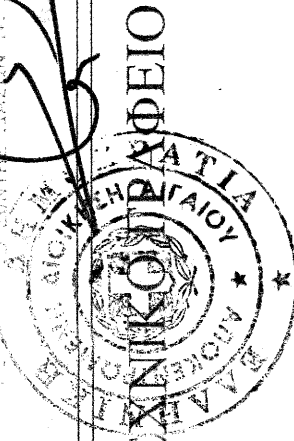

ΒΙΟΥΛΑΔΙΤΗΣ ΧΑΡΑΛΑΜΠΟΣ
 ΠΟΛΙΤΙΚΟΣ ΜΗΧΑΝΙΚΟΣ

ΕΒΡΑ-Α. ΠΑΛΟΥΚΑΝ-ΣΤΑΥΡΗ 19 - ΑΘΗΝΑ, ΤΗΛ. 210937896
 ΥΠΟΛ. ΜΟΥΔΡΟ-ΑΘΗΝΟΥ ΤΗΛ.2254070774 -ΚΙΝ. 6932109064

ΕΡΓΟ

ΑΠΟΤΥΠΩΣΗ ΓΗΠΕΔΟΥ

ΤΟΠΟΓΡΑΦΙΚΟ

Α1

ΕΡΓΟΔΟΤΗΣ ΕΥΑΓΓΕΛΙΑ ΒΟΓΔΑΝΕΡΗ -
 ΝΙΚΟΛΟΠΟΥΛΟΥ

ΘΕΣΗ ΚΤΗΜ. ΠΕΡΙΦ. Τ.Κ. ΡΟΥΣΣΟΠΟΥΛΙΟΥ - ΔΗΜΟΥ ΛΗΜΝΟΥ
 (ΘΕΣΗ ΠΑΛΑΙΟΜΥΛΟΣ)

ΚΛΙΜΑΚΑ 1:500

ΧΡΟΝΟΣ ΜΕΛΕΤΗΣ ΔΕΚ. 2015

ΧΑΡΑΛΑΜΠΟΣ ΒΙΟΥΛΑΔΙΤΗΣ
 ΔΙΠΛ. ΠΟΛΙΤΙΚΟΣ ΜΗΧΑΝΙΚΟΣ
 ΠΡΩΤ. ΤΕΧΝ. ΣΧΟΛΗ ΠΑΝΕΠ. ΠΑΤΡΟΣ
 ΜΕΛΟΣ ΤΗΣ ΕΠΙΤΡΟΠΗΣ ΜΗΤΡΩΟΥ ΣΟΦΟΤΗΤΗΣ ΣΥΓΓΡΗΝΗΣ ΤΕΧΝΟΛΟΓΙΚΗΣ ΣΥΜΦΩΝΙΑΣ ΑΡΧΙΤΕΚΤΟΝΟΥ ΤΗΛ. 22540 71774
 ΥΠΟΚΛ. ΜΟΥΔΡΟ ΑΘΗΝΟΥ ΤΗΛ. 22540 71774
 Λ.Φ.Μ. 023785728 / ΔΟΥ ΗΛΙΟΥΠΟΛΗΣ

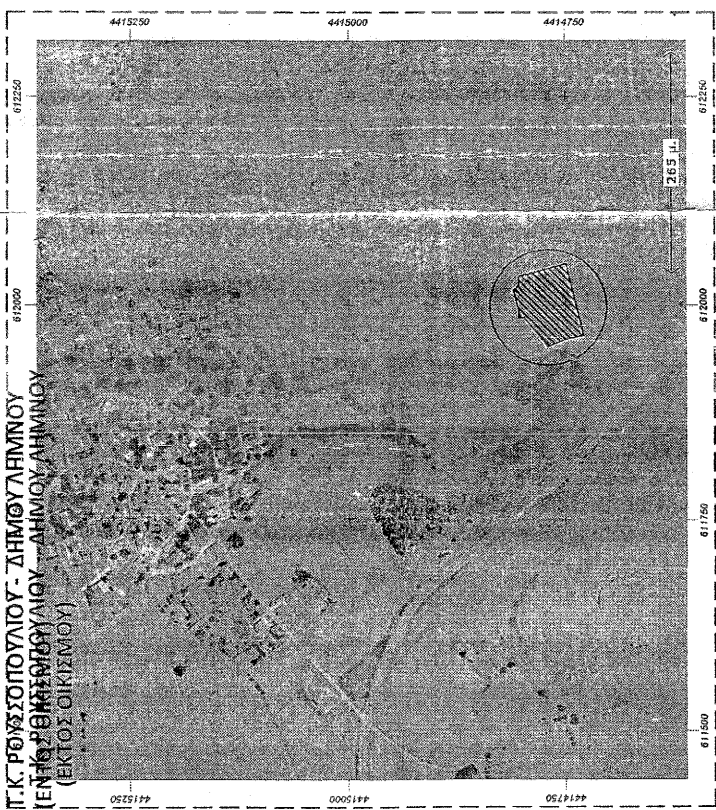

ΕΜΒΑΔΟΜΕΤΡΗΣΗ ΓΗΠΕΔΟΥ			
Με τη βοήθεια των ορθογωνικών συντεταγμένων των κορυφών του			
ΣΗΜΕΙΟ	X	Y	ΜΗΚΟΣ
A	611965.16	4414728.11	18.84
B	611961.05	4414746.50	12.51
Γ	611956.32	4414758.08	11.31
Δ	611952.68	4414768.79	21.55
E	611969.38	4414782.40	21.11
Z	611984.62	4414797.03	6.96
H	611987.45	4414803.39	10.05
Θ	611997.38	4414804.93	5.51
I	612002.89	4414805.28	9.60
K	612012.37	4414806.78	3.77
M	612014.29	4414810.03	5.86
N	612020.09	4414810.80	8.39
Ν	612022.69	4414802.82	9.99
Ξ	612032.49	4414800.91	13.00
O	612037.30	4414788.84	24.20
Π	612043.87	4414765.55	15.80
P	612049.00	4414750.60	86.80
A	611965.16	4414728.11	86.80
E = 1/2 Σ(Xi + Xi+1)(Yi - Yi+1)			E = 4986.57 μ2

ΕΜΒΑΔΟ ΣΩΓ. ΑΧΕΡΩΝΗΣ (ΑΠΟΘΗΚΗΣ)
 $E = [(6,50 \times 6,00 + 5,70 \times 2,80 + 1,70 \times 2,10)] = 58,53 \mu^2$

ΔΙΑΔΟΣΗ ΜΗΧΑΝΙΚΟΤ. ΤΟΤ N.651/77

Δηλώνω σύμφωνα με το νομο για το γηπέδο (Α-Β-Γ.....-Π-Ρ-Α) και με εμβαδό 4.986,57 μ2, το οποίο βρίσκεται επί ανώνυμου αγροτικού οδού στη Κ.η.μ. περιφ. της Τοπικής Κοινότητας Ρουσσόπουλου του Δήμου Λημνου της Περιφέρειας Βορείου Αιγαίου, ότι
 α) είναι άρτιο και οικοδομησιμό σύμφωνα με τις πολεοδομικές διατάξεις που ισχύουν σήμερα.
 β) βρίσκεται εκτός των ορίων του οικισμού της Τοπικής Κοινότητας Ρουσσόπουλου του Δήμου Λημνου γ) δεν εμπιπται στις διατάξεις του Ν. 1337/1983 και δεν οφείλει εισφορά σε γη και χρήμα.
 δ) εντός του Ο.Τ. δε διερχονται ενσέρεις γραμμές μεταφοράς υψηλής τάσης της ΔΕΗ αγωγός φυσικού αερίου, οδός προυφισταμένη του 1923 η ρείμα.
 ε) εντός αυτού και κατά μήκος του προσαυτού του εν θέματι γαιοκτημίου δεν υφίσταται δέντρα και στ) εντός των ορίων γαιοκτημίων δεν υφίσταται διατηρητέα κτίσματα.

ΕΜΒΑΔΟ ΟΙΚΟΠΕΔΟΥ E = [A-B-G...-Π-Ρ-A] = 4.986.57 M2
 ΠΑΡΑΤΗΡΗΣΕΙΣ
 1) Το διαγράμμα είναι ενταγμένο στο σύστημα συντεταγμένων ΕΠΣΑ 87
 2) Οι διαστάσεις και το εμβαδό υπολογίσθηκαν αναλυτικά από τις συντεταγμένες των κορυφών.
 3) Τα όρια του οικοπέδου είναι τα τελικά όπως καθορίζονται από τον Τοπογραφικό.
 4) Η ιδιοκτησία δεν οφείλει εισφορά σε γη ή χρήμα.
 5) Τα υψόμετρα της οδού αφορούν την υφιστάμενη κατάσταση του γηπέδου και της οδού που διερχεται εμπροσθεν αυτού.
 6) Η εξάρτηση από ΕΠΣΑ 87 πραγματοποιήθηκε με σύστημα GPS και εξάρτηση από το τριγωνομετρικό δίκτυο συντεταγμένων της Γ.Υ.Σ.

ΧΑΡΑΛΑΜΠΟΣ ΒΙΟΥΛΑΔΙΤΗΣ
 ΔΙΠΛ. ΠΟΛΙΤΙΚΟΣ ΜΗΧΑΝΙΚΟΣ
 ΠΡΩΤ. ΤΕΧΝ. ΣΧΟΛΗ ΠΑΝΕΠ. ΠΑΤΡΟΣ
 ΜΕΛΟΣ ΤΗΣ ΕΠΙΤΡΟΠΗΣ ΜΗΤΡΩΟΥ ΣΟΦΟΤΗΤΗΣ ΣΥΓΓΡΗΝΗΣ ΤΕΧΝΟΛΟΓΙΚΗΣ ΣΥΜΦΩΝΙΑΣ ΑΡΧΙΤΕΚΤΟΝΟΥ ΤΗΛ. 22540 71774
 ΥΠΟΚΛ. ΜΟΥΔΡΟ ΑΘΗΝΟΥ ΤΗΛ. 22540 71774
 Λ.Φ.Μ. 023785728 / ΔΟΥ ΗΛΙΟΥΠΟΛΗΣ

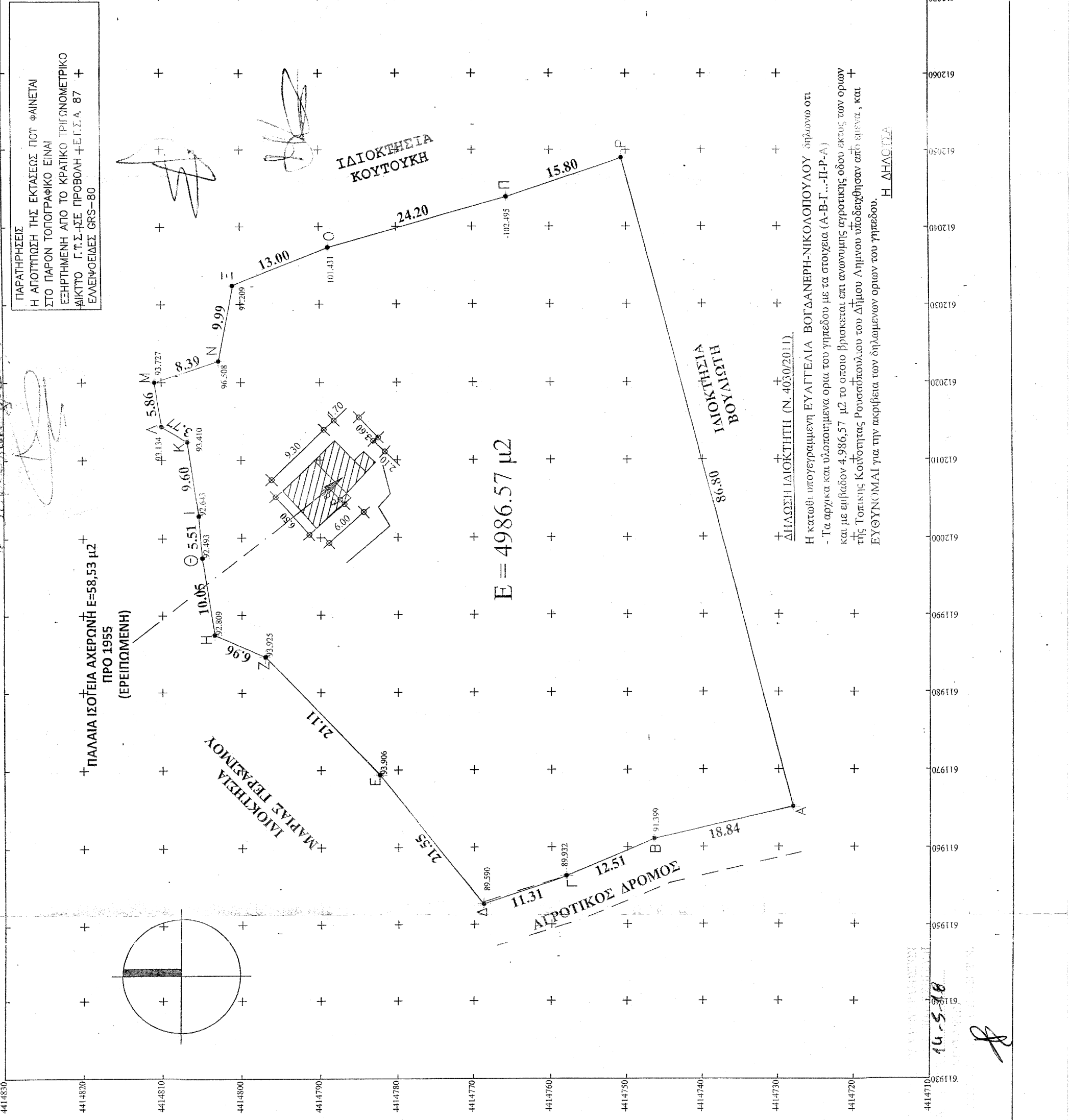

ΠΑΡΑΤΗΡΗΣΕΙΣ
 Η ΑΠΟΤΥΠΩΣΗ ΤΗΣ ΕΚΤΑΣΕΩΣ ΠΟΥ ΦΑΙΝΕΤΑΙ
 ΣΤΟ ΠΑΡΟΝ ΤΟΠΟΓΡΑΦΙΚΟ ΕΙΝΑΙ
 ΕΞΗΡΤΗΜΕΝΗ ΑΠΟ ΤΟ ΚΡΑΤΙΚΟ ΤΡΙΓΩΝΟΜΕΤΡΙΚΟ
 ΔΙΚΤΥΟ Γ.Υ.Σ. ΔΣΕ ΠΡΟΒΟΛΗ Ε.Π.Σ.Α. 87 +
 ΕΛΕΓΧΟΦΩΔΕΣ GRS-80

ΠΑΛΑΙΑ ΙΣΟΤΕΙΑ ΑΧΕΡΩΝΗ E=58,53 μ2
 ΠΡΟ 1955
 (ΕΡΕΠΙΩΜΕΝΗ)

E = 4986.57 μ2

ΔΙΑΔΟΣΗ ΙΔΙΟΚΤΗΤΗ (Ν. 4030/2011)

Η κατορθ. υπογεγραμμένη ΕΥΑΓΓΕΛΙΑ ΒΟΓΔΑΝΕΡΗ-ΝΙΚΟΛΟΠΟΥΛΟΥ δηλώνω ότι
 - Τα αρχικά και υλοποιημένα όρια του γηπέδου με τα στοιχεία (Α-Β-Γ...-Π-Ρ-Α)
 και με εμβαδόν 4.986,57 μ2 το οποίο βρίσκεται επί ανώνυμου αγροτικού οδού της Τοπικής Κοινότητας Ρουσσόπουλου του Δήμου Λημνου υποδειχθήσαν από εμένα, και ΕΥΘΥΝΟΜΑΙ για την ακρίβεια των δηλωμένων ορίων του γηπέδου.

Η ΔΗΛΩΣΗ

16.5.8

Handwritten signature