



**ΔΗΛΩΣΗ ΜΗΧΑΝΙΚΟΥ (Ν. 651/1977)**

Το αγροτεμάχιο με στοιχεία (1-2-3-...-23-24-1) εμβαδού 2464,78τ.μ. που φαίνεται στο παρόν τοπογραφικό διάγραμμα βρίσκεται στη θέση "Κερά" εκτός ορίων οικισμού Σελλιά, Δημοτική Ενότητα Φοίνικα, Δήμος Αγ. Βασίλειου, Π.Ε. Ρεθύμνου

- α) Είναι κατά παρέκκλιση άρθρο και οικοδομήσιμο ερδσον είναι προϋφιστάμενο της 12-11-62 ημέρα δημοσίευσης του ΒΔ/24-10-62 (ΦΕΚ-142/Δ) σύμφωνα με τις ισχύουσες πολεοδομικές διατάξεις και ερδσον δεν εμπίπτει στο νόμο περί δασών, αρχαιολογικών και λουιτών περιορισμών.
- β) Δεν υπάγεται στις διατάξεις του Ν1337/83 περί εισφοράς σε γη και σε χρήση.
- γ) Τα όρια και οι όμοροι υποδείχθησαν από τον ιδιοκτήτη.

Ο Μηχανικός

**ΜΑΡΚΟΣ Χ. ΠΟΛΑΚΗΣ**  
 ΔΙΠΛΩΜ. ΠΟΛΙΤΙΚΟΣ ΜΗΧΑΝΙΚΟΣ  
 ΜΕΛΟΣ Τ.Ε.Ε. ΑΓΙΟΥ ΜΗΤΡΩΟΥ 195291  
 ΨΥΧΟΥΝΤΑΚΗ 28 ΡΕΘΥΜΝΟ Τ.Κ. 74100  
 ΤΗΛ 28310 52330  
 Α.Φ.Μ. 073456296 ΔΟΥ ΡΕΘΥΜΝΟΥ

Πίνακας συντεταγμένων ΕΓΣΑ '87 και υπολογισμός εμβαδού (μέθοδος Gauss)

α/α		X <sub>v</sub>	Y <sub>v</sub>	X <sub>v+1</sub> +X <sub>v</sub>	Y <sub>v+1</sub> -Y <sub>v</sub>	(X <sub>v+1</sub> +X <sub>v</sub> )(Y <sub>v+1</sub> -Y <sub>v</sub> )	Μήκη πλευρών
1	1	533278,52	3895813,82	1.066.560,711	1,585	1.690.498,727	1 - 2 4,002
2	2	533282,19	3895815,40	1.066.567,250	1,683	1.795.032,682	2 - 3 3,322
3	3	533285,06	3895817,09	1.066.575,045	1,843	1.965.697,808	3 - 4 5,264
4	4	533289,99	3895818,93	1.066.584,099	1,246	1.328.963,788	4 - 5 4,307
5	5	533294,11	3895820,17	1.066.592,970	1,861	1.984.929,517	5 - 6 5,100
6	6	533298,86	3895822,04	1.066.606,580	2,532	2.700.647,860	6 - 7 9,217
7	7	533307,72	3895824,57	1.066.618,222	0,886	945.023,745	7 - 8 2,918
8	8	533310,50	3895825,45	1.066.624,304	1,079	1.150.887,624	8 - 9 3,474
9	9	533313,80	3895826,53	1.066.633,650	0,931	993.035,928	9 - 10 6,115
10	10	533319,85	3895827,46	1.066.641,407	-10,694	-11.406.663,207	10 - 11 10,830
11	11	533321,56	3895816,77	1.066.644,557	-11,151	-11.894.153,455	11 - 12 11,243
12	12	533323,00	3895805,62	1.066.648,611	-17,166	-18.310.090,056	12 - 13 17,364
13	13	533325,61	3895788,45	1.066.658,907	-15,409	-16.436.147,098	13 - 14 17,216
14	14	533333,29	3895773,04	1.066.675,627	-12,071	-12.875.841,494	14 - 15 15,081
15	15	533342,33	3895760,97	1.066.679,508	1,220	1.301.348,999	15 - 16 5,302
16	16	533337,17	3895762,19	1.066.618,803	13,137	14.012.171,215	16 - 17 57,077
17	17	533281,63	3895775,33	1.066.557,432	11,475	12.238.746,532	17 - 18 12,869
18	18	533275,80	3895786,80	1.066.554,311	5,797	6.182.815,341	18 - 19 6,397
19	19	533278,51	3895792,60	1.066.559,717	7,914	8.440.753,601	19 - 20 8,362
20	20	533281,21	3895800,52	1.066.563,220	5,261	5.611.189,100	20 - 21 5,322
21	21	533282,01	3895805,78	1.066.563,324	2,536	2.704.804,590	21 - 22 2,630
22	22	533281,31	3895808,31	1.066.562,115	2,943	3.138.892,304	22 - 23 2,987
23	23	533280,80	3895811,26	1.066.560,765	1,555	1.658.501,990	23 - 24 1,767
24	24	533279,96	3895812,81	1.066.558,481	1,007	1.074.024,390	24 - 1 1,761
$S = \sum (X_{v+1} + X_v) \cdot (Y_{v+1} - Y_v) =$						4.929,57	
$\text{Εμβαδό } E = S/2$						2.464,78	

**ΘΕΣΗ ΙΔΙΟΚΤΗΣΙΑΣ**

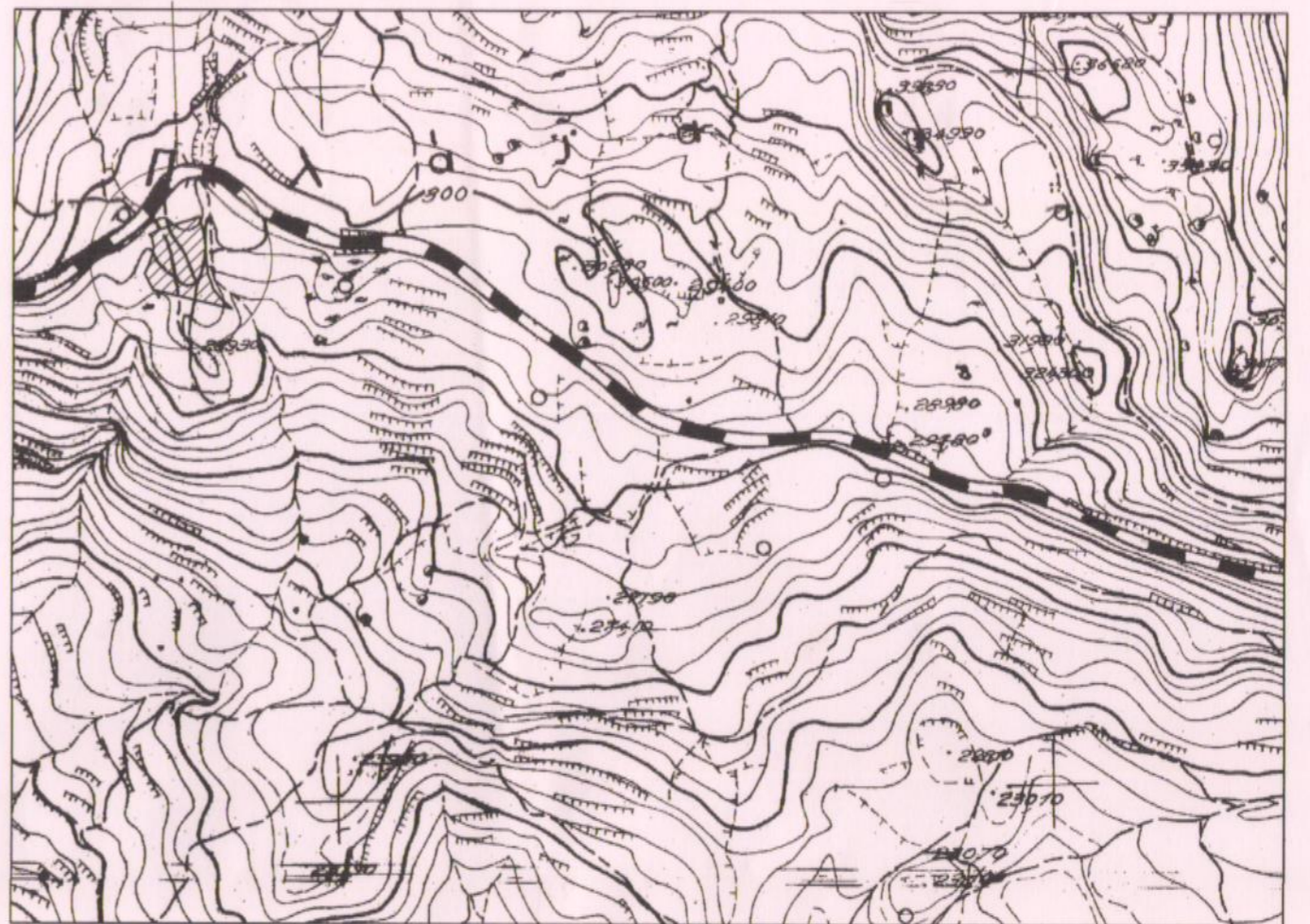

ΑΡΙΘΜΟΣ ΧΑΡΤΗ 9521/8  
 ΚΛΙΜΑΚΑ 1:5000

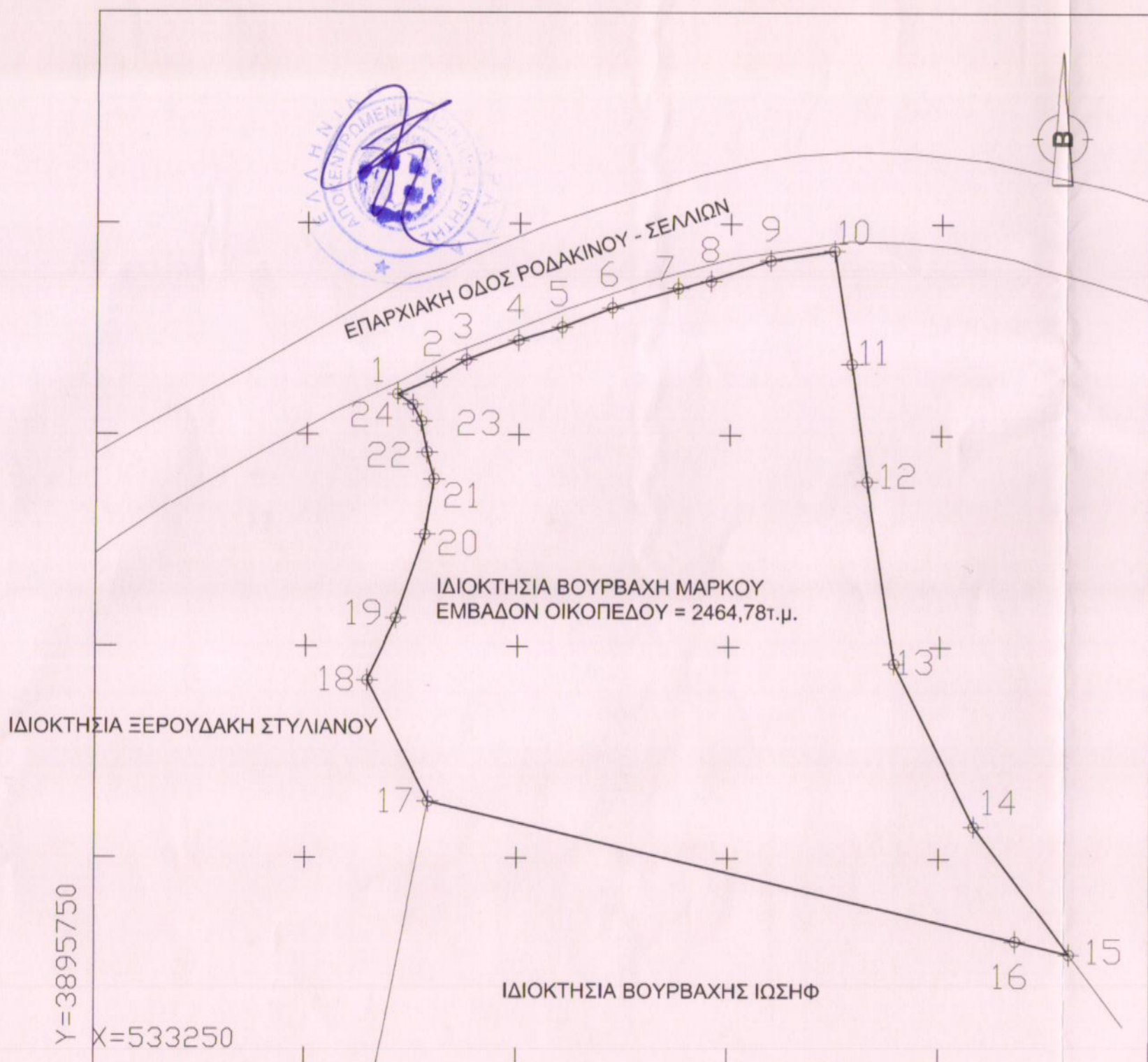

ΕΡΓΟΔΟΤΗΣ : ΒΟΥΡΒΑΧΗΣ ΜΑΡΚΟΣ		ΕΝΕΡΓΗΣΑΣ ΤΗΝ ΑΥΤΩΣΙΑ
ΕΡΓΟ :		ΝΙΚΟΛΑΟΣ ΒΟΛΤΥΡΑΚΗΣ ΔΑΣΟΛΟΓΟΣ
ΤΟΠΟΘΕΣΙΑ : ΘΕΣΗ "ΚΕΡΑ" ΕΚΤΟΣ ΟΡΙΩΝ ΟΙΚΙΣΜΟΥ ΣΕΛΛΙΑ ΔΗΜΟΤΙΚΗ ΕΝΟΤΗΤΑ ΦΟΙΝΙΚΑ ΔΗΜΟΥ ΑΓΙΟΥ ΒΑΣΙΛΕΙΟΥ Π.Ε. ΡΕΘΥΜΝΟΥ		
ΜΕΛΕΤΗΤΗΣ : ΠΟΛΑΚΗΣ ΜΑΡΚΟΣ πολ. μηχ.		
ΘΕΜΑ ΣΧΕΔΙΟΥ : ΤΟΠΟΓΡΑΦΙΚΟ ΔΙΑΓΡΑΜΜΑ	ΑΡΙΘΜΟΣ ΣΧΕΔΙΟΥ :	
ΚΛΙΜΑΚΑ : 1:500	ΗΜΕΡΟΜΗΝΙΑ : ΜΑΡΤΙΟΣ 2010	
ΥΠΟΓΡΑΦΗ - ΣΦΡΑΓΙΔΑ : Ερδσημένο 200 στο έγγραφο μας Βαθμολογία 15-1-2020 ΑΓΓΕΛΙΑ ΚΑΡΠΟΠΟΛΙΚΗ ΔΡ. ΔΑΣΟΛΟΓΟΣ	<b>ΜΑΡΚΟΣ Χ. ΠΟΛΑΚΗΣ</b> ΔΙΠΛΩΜ. ΠΟΛΙΤΙΚΟΣ ΜΗΧΑΝΙΚΟΣ ΜΕΛΟΣ Τ.Ε.Ε. ΑΓΙΟΥ ΜΗΤΡΩΟΥ 195291 ΨΥΧΟΥΝΤΑΚΗ 28 ΡΕΘΥΜΝΟ Τ.Κ. 74100 ΤΗΛ 28310 52330 Α.Φ.Μ. 073456296 ΔΟΥ ΡΕΘΥΜΝΟΥ	