

ΥΠΕΥΘΥΝΗ ΔΙΑΔΟΣΗ ΜΗΧΑΝΙΚΟΥ (N. 651/77)

Ο υπογεγραμμένος **ΓΙΑΝΝΗΣ ΛΙΒΙΤΣΑΝΟΣ**, Διπλωματούχος Πολιτικός Μηχανικός, κάτοικος Λευκάδας, δηλώνει ότι το γήπεδο που απεικονίζεται στο παρόν τοπογραφικό διάγραμμα με τα στοιχεία (1,2,3,4,5,.....,31,32,33,34,35,1) βρίσκεται εκτός οικισμού Συβωτών της Τ.Κ. Εγναρίου του Δ. Λευκάδας στη θέση "ΧΟΙΡΟΜΑΝΤΡΙΑ" και άρτιο και οικοδομήσιμο σύμφωνα με την ισχύουσα νομοθεσία. Το γήπεδο τοποθετείται εκτός αρχαιογενούς ζώνης. Δεν διέρχονται από αυτό πύλωνες, υψηλές πόστες ρεύματος και ρέματα. Δεν αποτελεί πρόβλημα καταβύθισης ούτε τίτλη μεγαλύτερης έκτασης. Η απόσταση του από τη θάλασσα είναι φ=750 μ. Η εξέλιξη έκτασης έχει χαρακτηρισθεί σύμφωνα με την αρθρ. 2196/22-07-04 πράξη χαρακτηρισμού. Τα όρια υπεδείχθησαν από τον ιδιοκτήτη ο οποίος φέρει και την ευθύνη για την ορθότητα τους.

Λευκάδα, 10-06-2018
Ο μηχανικός

ΚΤΙΡΙΟΔΟΜΙ CONSTRUCTIONS Ε.Ε.
ΓΕΩΤΕΧΝΙΚΗ ΕΤΑΙΡΕΙΑ
ΤΗΛ: 2645 023 011
ΑΔΑΦ: 8909187-3
ΝΟΜΙΜΟΣ ΕΚΠΡΟΣΩΠΟΣ: ΓΕΩΡΓΙΟΣ ΚΟΥΚΗΣ
ΠΟΛΙΤΙΚΟΣ ΜΗΧΑΝΙΚΟΣ

ΥΠΕΥΘΥΝΗ ΔΙΑΔΟΣΗ ΙΔΙΟΚΤΗΤΗ

Ο υπογεγραμμένος **ΠΟΛΙΤΗΣ ΣΠΥΡΙΔΩΝ** δηλώνει ότι τα όρια τα υπέδειξα εγώ ο ίδιος επί τόπου και τα οποία είναι ορθά. Ευθύνωμαι για την ακρίβεια των δηλούμενων ορίων του γηπέδου.

Λευκάδα, 10-06-2018
Ο δήμιον

ΟΡΟΙ ΔΟΜΗΣΗΣ

(Π.Δ. 6-10-1978/17.10.1978, Φ.Ε.Κ. 5380, Π.Δ. 24-05-1985, Φ.Ε.Κ. Δ 278-31.05.1985, ΟΠΙΣ ΤΡΟΠΟΠΟΙΗΘΗΚΑΝ) Ν. 3212, Φ.Ε.Κ. 308 Α 31.12.2003

ΚΑΝΟΝΑΣ: Ε = 4.000 μ²
ΚΑΤΑ ΠΑΡΕΚΚΛΙΣΗ:
Ε = 2.000 μ² εάν είναι εντός ζώνης ή για γήπεδα που την 31.05.1985 ήταν πρόσωτα σε διεθνούς, εθνικής, επαρχιακής, δημοτικής και κοινότητας οδοί καθώς και σε εγκατελεσμένα τμήματα τους και σε αλληλοδομητικές γραμμές και εφόσον έχουν:
Α. ΓΙΑ ΓΗΠΕΔΑ ΠΡΟ 12.11.1962:
Ελάχιστο Πρόσωτο: 10,00 μ.
Ελάχιστο Βάθος: 15,00 μ.
Ελάχιστο Εμβαδό: 750,00 μ²
Β. ΓΙΑ ΓΗΠΕΔΑ ΠΡΟ 12.03.1964:
Ελάχιστο Πρόσωτο: 20,00 μ.
Ελάχιστο Βάθος: 35,00 μ.
Ελάχιστο Εμβαδό: 1.200,00 μ²
Υ. ΓΙΑ ΓΗΠΕΔΑ ΠΡΟ ΤΟΥ 1978:
Ελάχιστο Πρόσωτο: 25,00 μ.
Ελάχιστο Βάθος: 40,00 μ.
Ελάχιστο Εμβαδό: 2.000,00 μ²

ΠΟΣΟΣΤΟ ΚΑΛΥΨΗΣ = ΔΟΜΗΣΗ ΑΠΟΣΤΑΣΕΩΣ ΑΠΟ ΟΡΙΑ: α = 15,00 μ.
ΜΕΓΙΣΤΟ ΎΨΟΣ: 7,50 μ. + ΣΤΕΓΗ



ΕΜΒΛΕΜΕΤΡΗΣΕΙΣ

Εμβαδό γηπέδου: Ε = 4.101,17 μ²
Περίμετρος γηπέδου: Π = 261,89 μ

Εμβαδό δαυλαίας δίοδου: Εδ = 183,80 μ²

ΣΥΝΤΕΤΑΓΜΕΝΕΣ ΠΕΡΙΜΕΤΡΙΚΟΝ ΣΗΜΕΙΩΝ ΓΗΠΕΔΟΥ

- 01. X=210161.6590 Y=4280334.5780
- 02. X=210163.3140 Y=4280329.8630
- 03. X=210170.3580 Y=4280323.9060
- 04. X=210177.8888 Y=4280319.1800
- 05. X=210181.8628 Y=4280316.6482
- 06. X=210193.8490 Y=4280309.1250
- 07. X=210198.9790 Y=4280306.6323
- 08. X=210199.8788 Y=4280309.4315
- 09. X=210201.9623 Y=4280311.4390
- 10. X=210214.6254 Y=4280323.5902
- 11. X=210220.8640 Y=4280329.2942
- 12. X=210228.7233 Y=4280336.7910
- 13. X=210235.7130 Y=4280343.6240
- 14. X=210241.1017 Y=4280350.3883
- 15. X=210247.1005 Y=4280359.0148
- 16. X=210253.8636 Y=4280368.8596
- 17. X=210257.0507 Y=4280374.1223
- 18. X=210252.2620 Y=4280375.0820
- 19. X=210244.8320 Y=4280377.1300
- 20. X=210237.8920 Y=4280379.9230
- 21. X=210229.7310 Y=4280382.1710
- 22. X=210224.1570 Y=4280385.0700
- 23. X=210213.9650 Y=4280391.0220
- 24. X=210210.7240 Y=4280388.3680
- 25. X=210206.8520 Y=4280386.2940
- 26. X=210203.0840 Y=4280386.0850
- 27. X=210197.6710 Y=4280381.7020
- 28. X=210192.9060 Y=4280377.2660
- 29. X=210187.1440 Y=4280368.9430
- 30. X=210183.1220 Y=4280363.3680
- 31. X=210180.4070 Y=4280358.7320
- 32. X=210177.0820 Y=4280353.5960
- 33. X=210173.8200 Y=4280348.4710
- 34. X=210169.2610 Y=4280342.5730
- 35. X=210164.8750 Y=4280337.1560
- A. X=210188.8848 Y=4280312.2486
- B. X=210193.0913 Y=4280314.3520
- Γ. X=210197.0650 Y=4280316.3800
- Δ. X=210202.4280 Y=4280320.9460
- E. X=210238.4580 Y=4280347.0698
- Z. X=210170.7830 Y=4280327.3010
- H. X=210176.6020 Y=4280322.6140
- Θ. X=210179.9330 Y=4280320.5240

ΛΕΥΚΑΔΑ 16.6.2020
Θ. ΕΙΣΗΓΗΤΗΣ
ΚΩΤΙΝΟΣ ΔΗΜΗΤΡΙΟΣ
ΔΙΔΑΣΚΑΛΟΣ

ΙΔΙΟΚΤΗΣΙΑ
ΦΑΤΟΥΡΟΥ ΔΗΜΗΤΡΙΟΥ (ΚΟΥΚΗΣ)

ΘΕΩΡΗΘΗΚΕ
Διότι ο υπογεγραμμένος της οποίας
επιστολή επισυνέπηκε με
10.6.2020
Αστυνομικός Διευθυντής
Αστυνομίας Ν. Λευκάδας
Διοικητής με Α. 1606

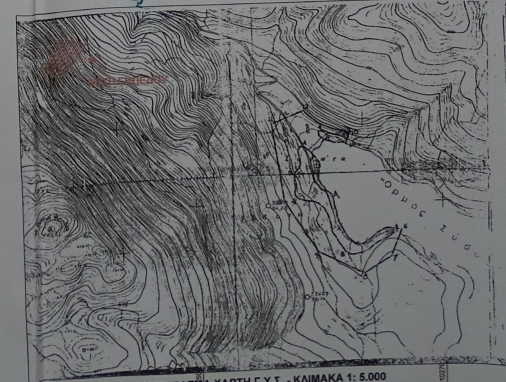

- ΠΑΡΑΤΗΡΗΣΕΙΣ ΠΑ ΤΗΝ ΑΠΟΤΥΠΩΣΗ**
1. Η ΑΠΟΤΥΠΩΣΗ ΕΓΙΝΕ ΜΕ ΔΙΦΥΡΟΦΟΚΟ ΣΥΣΤΗΜΑ ΕΝΤΟΠΙΣΜΟΥ ΒΕΘΗΣ.
 2. ΟΙ ΣΥΝΤΕΤΑΓΜΕΝΕΣ ΕΙΝΑΙ ΕΞΑΡΤΗΜΕΝΕΣ ΑΠΟ ΤΟ ΚΡΑΤΙΚΟ ΤΡΙΓΩΝΟΜΕΤΡΙΚΟ ΔΙΚΤΥΟ (Ε.Γ.Σ.Α. '87).
 3. ΟΙ ΕΜΒΛΕΜΕΤΡΗΣΕΙΣ ΕΓΙΝΑΝ ΜΕ ΧΡΗΣΗ ΤΟΥ ΤΥΠΟΥ ΤΩΝ ΟΡΘΟΓΩΝΙΩΝ ΣΥΝΤΕΤΑΓΜΕΝΩΝ ΤΩΝ ΠΕΡΙΜΕΤΡΙΚΩΝ ΣΗΜΕΙΩΝ.

ΚΤΙΡΙΟΔΟΜΙ
ΤΕΧΝΙΚΗ ΚΑΤΑΣΚΕΥΑΣΤΙΚΗ ΕΤ.

tel: +30 2645 023 011 / 23 010 email: ktiriiodomi@gmail.com | www.ktiriiodomi.com

ιδιοκτήτης	ΠΟΛΙΤΗΣ ΣΠΥΡΙΔΩΝ ΤΟΥ ΚΩΝΙΝΟΥ	
έργο	ΑΠΟΤΥΠΩΣΗ ΓΕΩΤΕΜΑΧΙΟΥ	
περιφέρεια	ΙΟΝΙΟΝ ΝΗΣΟΣ	
διεύθυνση	Τ. Κ. ΕΥΓΗΡΟΥ, Δ. ΛΕΥΚΑΔΑΣ	
θέση	ΕΚΤΟΣ ΟΙΚΙΣΜΟΥ ΣΥΒΩΤΩΝ, ΘΕΣΣ <<ΧΟΙΡΟΜΑΝΤΡΙΑ>>	
σχέδιο	ΤΟΠΟΓΡΑΦΙΚΟ ΔΙΑΓΡΑΜΜΑ	
φάση	ΤΕΛΙΚΗ ΜΕΛΕΤΗ	κλίμαξ
σύνταξη	ΙΟΥΝΙΟΣ 2018	
μελετητής	ΓΙΑΝΝΗΣ Ε. ΛΙΒΙΤΣΑΝΟΣ	πολιτικός μ.
συμμετρήτης	ΣΠΥΡΙΔΩΝ ΚΗΡΟΠΙΔΑΝΟΣ	αρχιτέκτων
συμμετρήτης	ΑΝΤΩΝΗΣ ΛΑΦΑΖΑΝΗΣ	αρχιτέκτων
συμμετρήτης	ΓΙΩΡΓΟΣ ΑΡΜΑΓΟΣ	πολιτικός μ.
συμμετρήτης	ΑΝΤΩΝΗΣ ΧΡΗΣΟΒΙΤΣΑΝΟΣ	πολιτικός μ.
σφραγίδα - υπογραφή	θεώρηση υπηρ.	

ΚΤΙΡΙΟΔΟΜΙ CONSTRUCTIONS Ε.Ε.
ΓΕΩΤΕΧΝΙΚΗ ΕΤΑΙΡΕΙΑ
ΚΑΡΑΒΕΛΛΗ ΕΤΑΙΡΕΙΑ
ΤΗΛ: 2645 023 011
ΑΔΑΦ: 8909187-3
ΝΟΜΙΜΟΣ ΕΚΠΡΟΣΩΠΟΣ: ΓΕΩΡΓΙΟΣ ΚΟΥΚΗΣ
ΠΟΛΙΤΙΚΟΣ ΜΗΧΑΝΙΚΟΣ

ΑΠΟΣΠΑΣΜΑ ΧΑΡΤΗ Γ.Υ.Σ. - ΚΙΛΜΑΚΑ 1:5.000