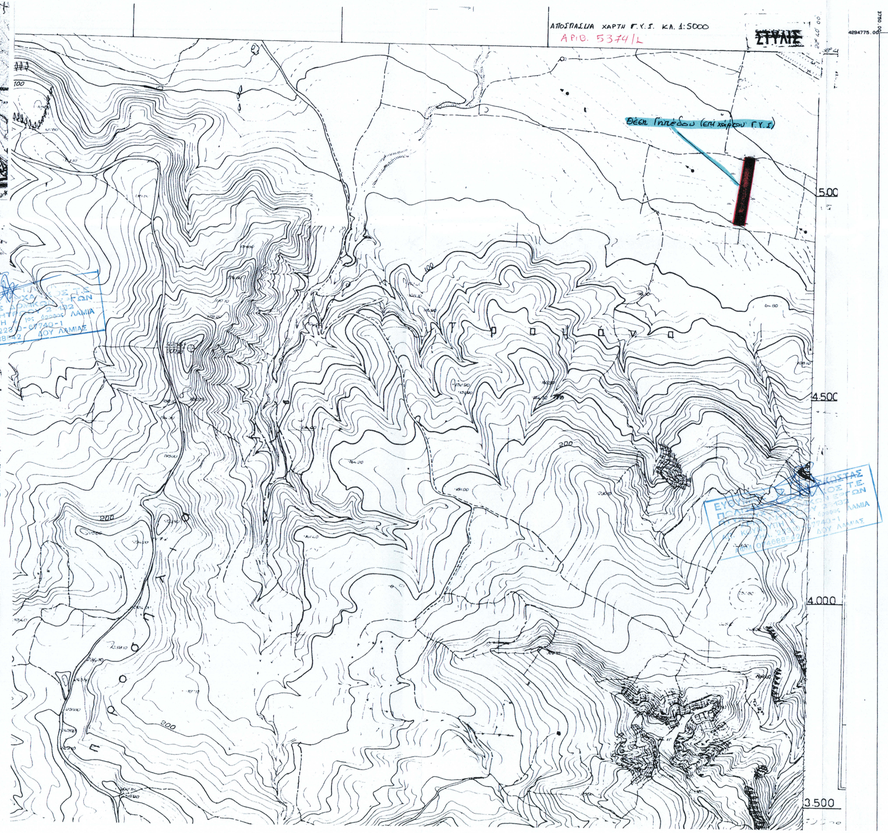

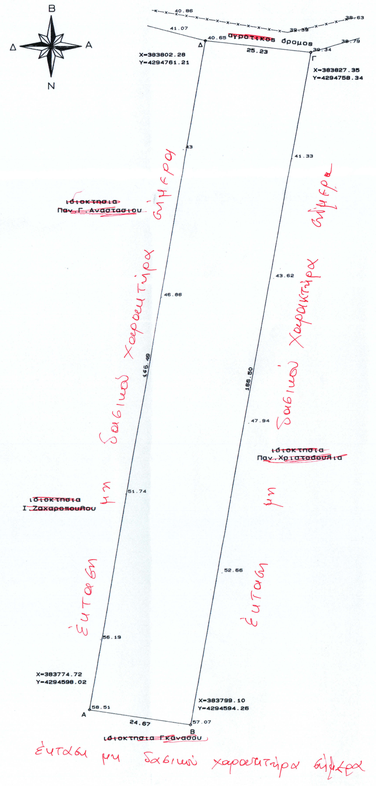

ΠΡΑΞΗ
Η δοση στο σκαλισμένο κτίρ. τοπογραφικό διάγραμμα στοιχεία «ΑΒΓΔΑ» και εμβαδό 4.138,38 τ.μ. στη θέση «Κουμούλα» του Δήμου Μώλου ταυτόχρονα βαρύνει σύμφωνα στις διάταξεις του Ν. 998/79 άρθρο 6α ισχύει
Λαμία - 30-12-2009
Η Δασολόγος
Υπάτιν Κουνουπιστού Δασολόγος

ΘΕΩΡΕΙΤΑΙ,
δεν προσβάλλεται
υπό 302/319 Τηλεφ. μαν.
Λαμία 23-01-2010
Δασολόγος
Ευ. Π. Γεωργούδης
Δασολόγος

ΤΟΠΟΓΡΑΦΙΚΟ ΔΙΑΓΡΑΜΜΑ ΑΓΡΟΤΕΜΑΧΙΟΥ
ιδιοκτησίας ΑΝΑΣΤΑΣΙΟΥ Γ.ΑΝΑΣΤΑΣΙΟΥ
στη θέση "ΚΟΥΜΟΥΛΑ"
κτημ. περιφ. Δ.Δ.ΜΩΛΟΥ
Δήμου ΜΩΛΟΥ Νομού ΦΘΙΩΤΙΔΑΣ

κλίμακ 1: 500

ΣΥΝΤΕΤΑΓΜΕΝΕΣ ΚΟΡΥΦΩΝ ΕΓΣΑ 87		
α/α	Χ	Ψ
Α	383774.72	4294598.02
Β	383799.10	4294594.26
Γ	383827.35	4294758.34
Δ	383802.28	4294761.21

ΥΠΟΜΝΗΜΑ
Εμβαδόν αγροτεμαχίου με στοιχεία (Α Β Γ Δ Α) = ~~5359.66~~ 4.138,38 τ.μ.

Σημείωση:
Τα όρια του αγροτεμαχίου εδείχτηκαν επί τόπου από τον ιδιοκτήτη.

Λαμία Ιούνιος 2007
Ο μηχανικός

ΕΥΘΥΜΙΟΣ ΚΑΠΑΚΟΣΤΑΣ
ΠΟΛΙΤΙΚΟΣ ΜΗΧΑΝΙΚΟΣ Τ.Ε.
ΠΤΥΧΙΟΥΧΟΣ ΑΔΟΙΚΩΝ ΕΡΓΩΝ
ΑΡΙΘ. ΜΗΤΡΩΟΥ 23-132
ΑΠ. ΚΟΥΝΟΥΠΙΗ 4 Τ.Κ. 35100 ΛΑΜΙΑ
ΤΗΛ. 22310-67741-1
ΑΦΜ 074688542 ΔΟΥ ΛΑΜΙΑΣ