

Ο κάτωθι υπογεγραμμένος ΠΑΝΑΓΙΩΤΗΣ ΣΤΑΜΑΤΗΣ, Τοπογράφος Μηχανικός, δηλώνει σύμφωνα με το νόμο, για το συγκεκριμένο με στοιχεία Α.Β.Γ.Δ.Ε.Ζ.Η.Θ.Ι.Α και εμβαδόν Ε=16555,14m<sup>2</sup>, που βρίσκεται επί της κτηματικής περιφέρειας Αιτωαρχαίου Λαλίου, Τ.Κ. Αγίας Παρασκευής, Δημοτικής Ενότητας Λαλίου Δήμου Λαμιέων, Περιφέρειας Ενότητας Φθιώτιδας Περιφέρειας Στερας Ελλάδας, ότι:

- α) το εν λόγω συγκεκριμένο είναι άρτο και οικοδομήσιμο ως προς το εμβαδόν και τις διαστάσεις σύμφωνα με τις πολεοδομικές διατάξεις που ισχύουν σήμερα.
- β) βρίσκεται εκτός σχεδίου πόλεως και εκτός ορίων οικισμού.
- γ) δεν εμπόδισται στις διατάξεις του Νόμου 1337/83 περί εισαγωγών σε γη και χρήση
- δ) εντός αυτού δε διέρχονται ενσέρτες γραμμές μεταφοράς υψηλής τάσης της ΔΕΗ και αγνά φυσικού αερίου.
- ε) εντός αυτού ή σε απόσταση μικρότερη των 20μ δε διέρχεται ρέμα

Λαμία, Μάιος 2019  
Ο Μηχανικός

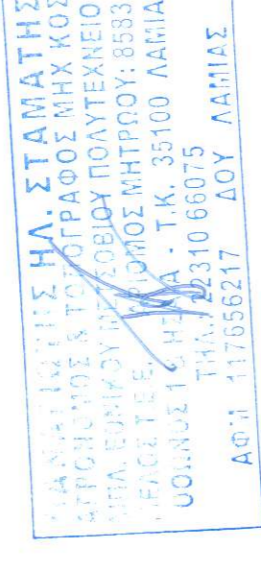

**ΤΟΠΟΓΡΑΦΙΚΟ ΔΙΑΓΡΑΜΜΑ**  
**ΑΓΡΟΤΕΜΑΧΙΟΥ - ΕΚΤΑΣΗΣ**

ΙΔΙΟΚΤΗΤΗΣ: ΠΑΝΟΥΡΓΙΑΣ ΑΡΙΣΤΕΙΔΗΣ

ΔΙΕΥΘΥΝΣΗ - ΘΕΣΗ : ΕΚΤΟΣ ΣΧΕΔΙΟΥ ΠΟΛΗΣ ΣΤΗΝ ΚΤΗΜΑΤΙΚΗ ΠΕΡΙΦΕΡΕΙΑ ΛΙΜΟΓΑΡΔΙΟΥ Τ.Κ. ΑΓΙΑΣ ΠΑΡΑΣΚΕΥΗΣ, Δ.Ε. ΛΑΜΙΕΩΝ, ΔΗΜΟΥ ΛΑΜΙΕΩΝ, Π.Ε. ΦΘΙΩΤΙΑΣ, ΠΕΡΙΦΕΡΕΙΑ ΣΤΕΡΕΑΣ ΕΛΛΑΔΑΣ ΣΤΗ ΘΕΣΗ "ΚΛΑΡΟΡΑΧΗ"

Σύστημα Συντεταγμένων

- ΟΔΗΓΗ : Αθήνα Ε.Σ.Α. 87
- ΕΠΙΧΡΗΣΙΜΕΣ : ΕΠ.Σ.Α. 87
- ΠΡΟΣΩΠΗ : Ενωσισμός Κεραυνόραχη
- Φ.Χ. : 1.50.000 "ΣΤΥΛΙΣ"
- ΑΡΧΗ ΣΥΝΤΕΤΑΓΜΕΝΩΝ : φ = 30,04 λ = 23,95

• ΕΜΒΑΔΟΝ (Α.Β.Γ.Δ.Ε.Ζ.Η.Θ.Ι.Α)  
Ε = 16555,14 Μ2

ΣΥΝΤΕΤΑΓΜΕΝΕΣ ΟΡΙΩΝ  
ΑΓΡΟΤΕΜΑΧΙΟΥ

σημ	X	Y
Α	370578,22	431467,22
Β	370418,00	431474,48
Γ	370533,24	431468,91
Δ	370590,09	431472,08
Ε	370344,96	431465,04
Ζ	370201,80	431472,39
Η	370211,36	431473,38
Θ	370219,35	431473,24

ΥΠΟΜΟΝΗΜΑ

- ΟΡΙΟ
- ΑΓΡΟΤΙΚΗ ΟΔΟΣ

ΚΛΙΜΑΚΑ : 1:500

Ο ΜΗΧΑΝΙΚΟΣ

ΟΡΟΙ ΔΟΜΗΣΗΣ  
ΔΕΣ (16555,14 Μ2) ΟΤΩΣ ΤΕΛΟΣ ΤΕΛΟΣ ΤΕΛΟΣ  
ΜΕ ΤΟ ΔΕΣ 888814-44-2011 164 ΔΕΣ 378 ΑΠ12810

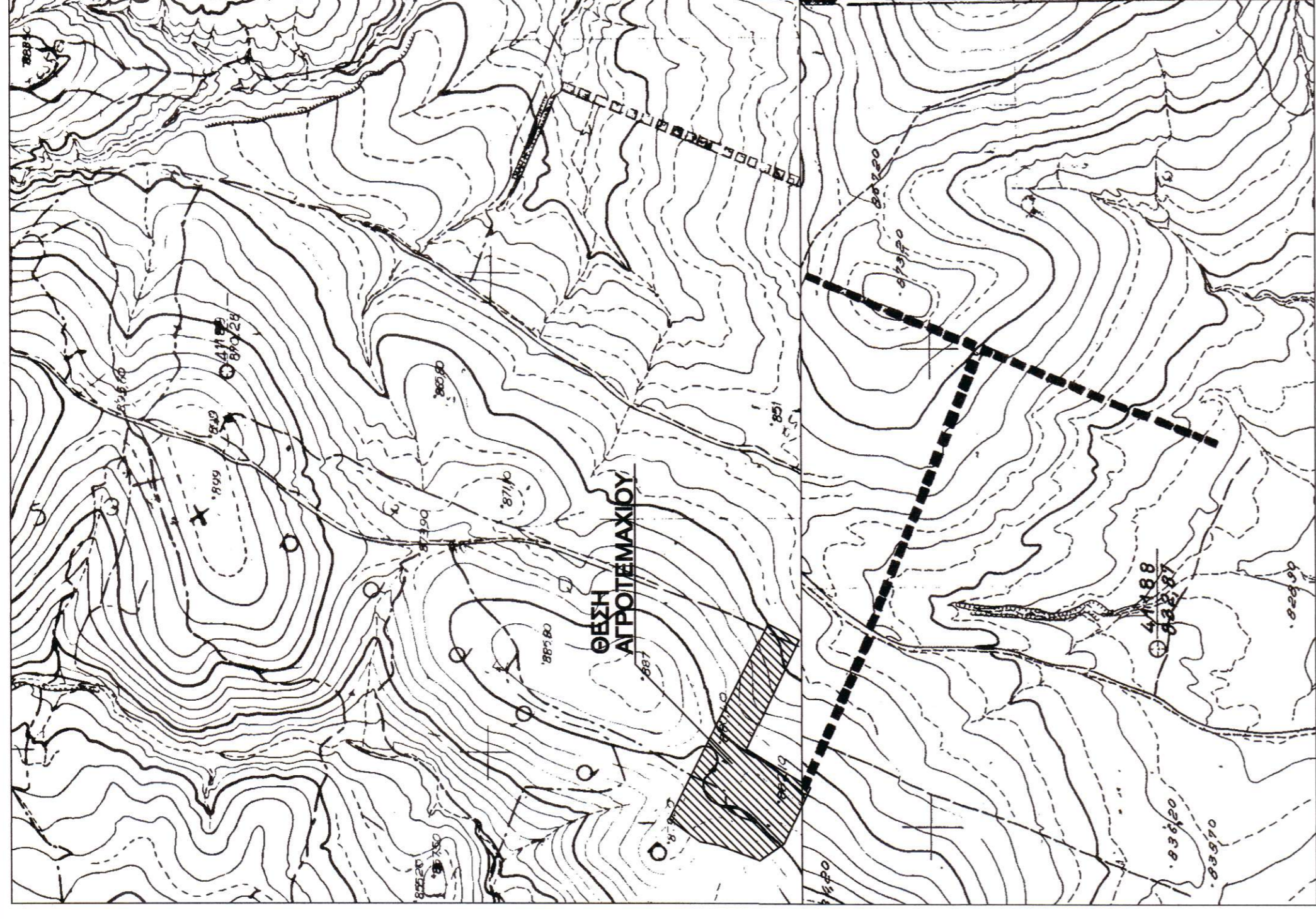
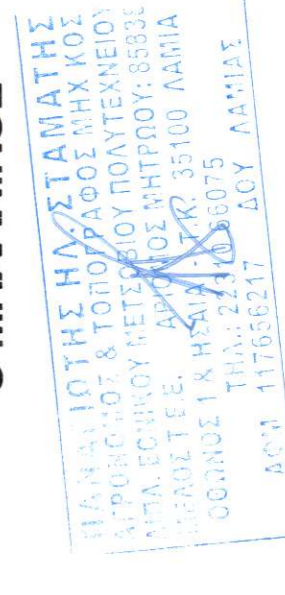

ΑΠΟΣΤΑΣΜΑ ΧΑΡΤΗ Γ.Υ.Σ. \*5352/4\* & 5352/4\* - ΚΛΙΜΑΚΑ 1: 5.000

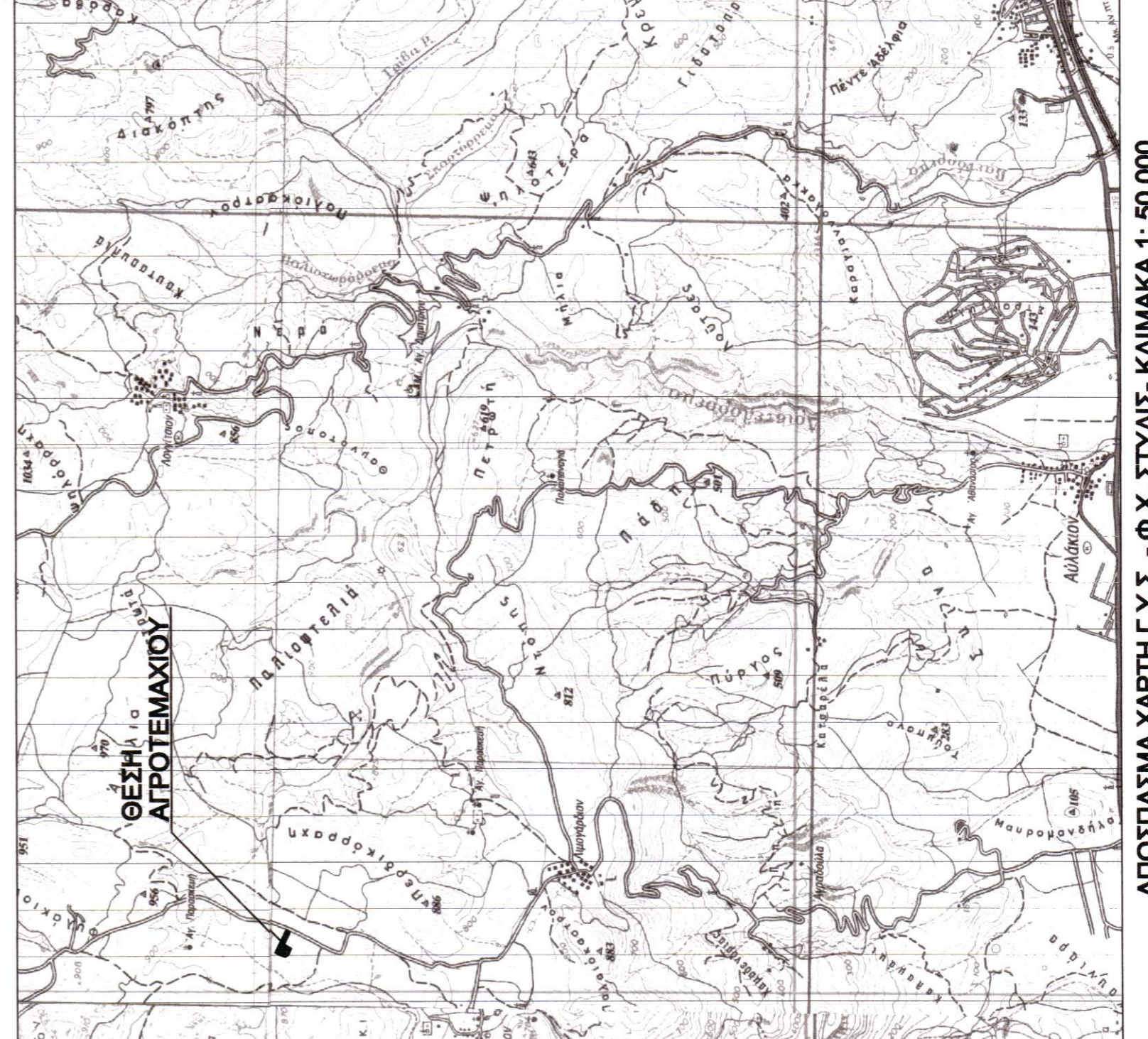

ΑΠΟΣΤΑΣΜΑ ΧΑΡΤΗ Γ.Υ.Σ. - Φ.Χ. ΣΤΥΛΙΣ - ΚΛΙΜΑΚΑ 1: 50.000

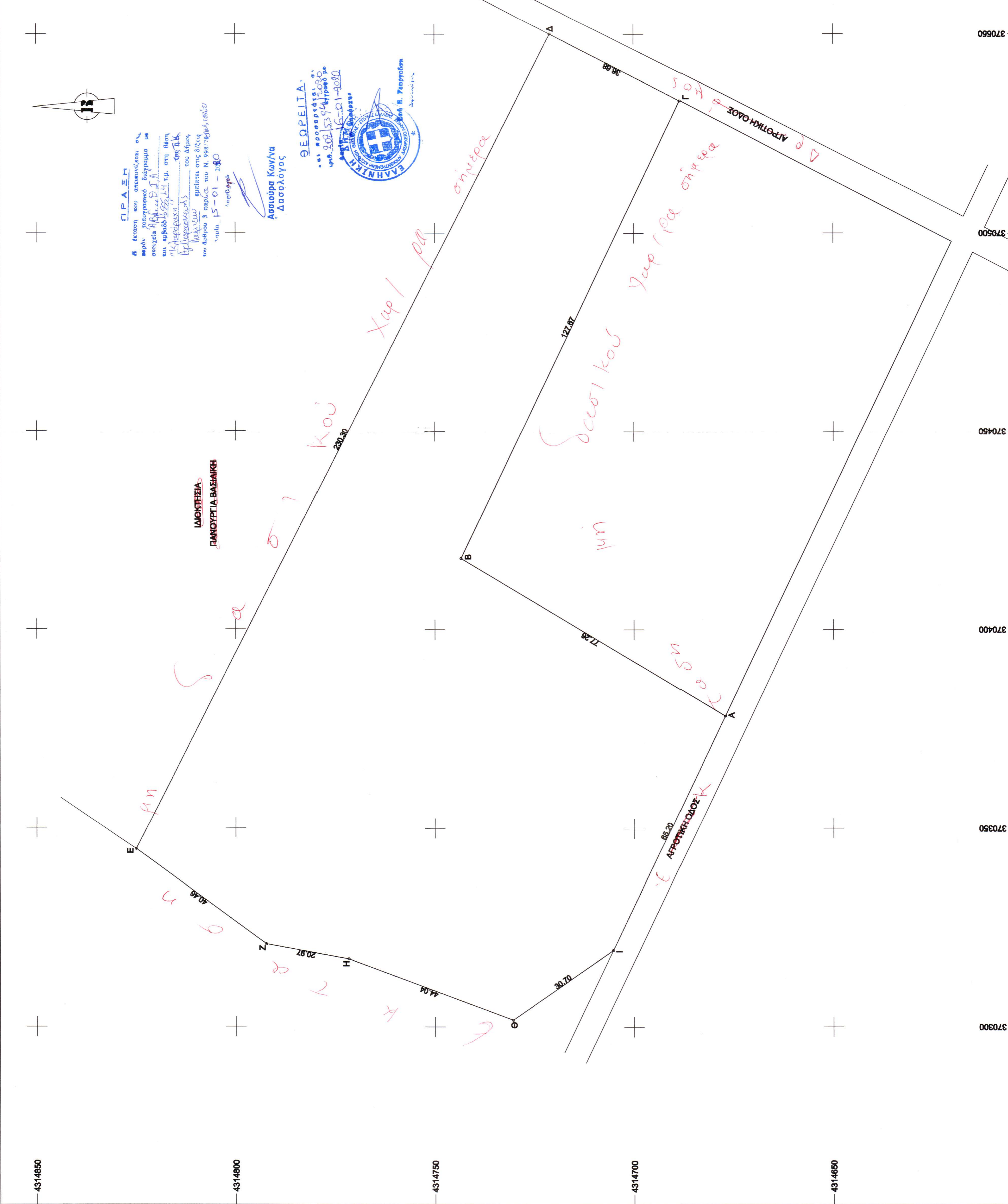

Π.Ρ.Α.Ε.Η  
Δέκνη που απεκοίνεση, ε.α.  
από τον υπογεγραμμένο μηχανικό με  
στοιχεία Α.Β.Γ.Δ.Ε.Ζ.Η.Θ.Ι.Α  
και εμβαδόν Ε=16555,14 μ.α. επί θέσης  
ΑΓΡΟΤΕΜΑΧΙΟΥ  
ΠΡΟΣΤΑΣΙΑΣ  
του Δήμου  
ΛΑΜΙΕΩΝ  
επιτετα στις 8/5/19  
του άρθρου 3 παρ.6/ς του Ν. 994/78(φ.χ. 5.08/0)

Ασπύρα Κων/να  
Δασολόγος

