

ΑΠΟΣΤΑΣΙΑ ΧΑΡΤΗ ΔΙΔΟΜΗΣ ΑΚΟΝΤΙΔ (ΛΙΒΑΔΕΙΑΣ) - ΑΓ. ΝΙΚΟΛΑΟΣ ΚΑΜΠΙΑΣ - ΣΥΜΠΛΗΡΗ ΔΙΑΝΟΜΗ 1973 ΚΥΜΑΚΑ 1:5000

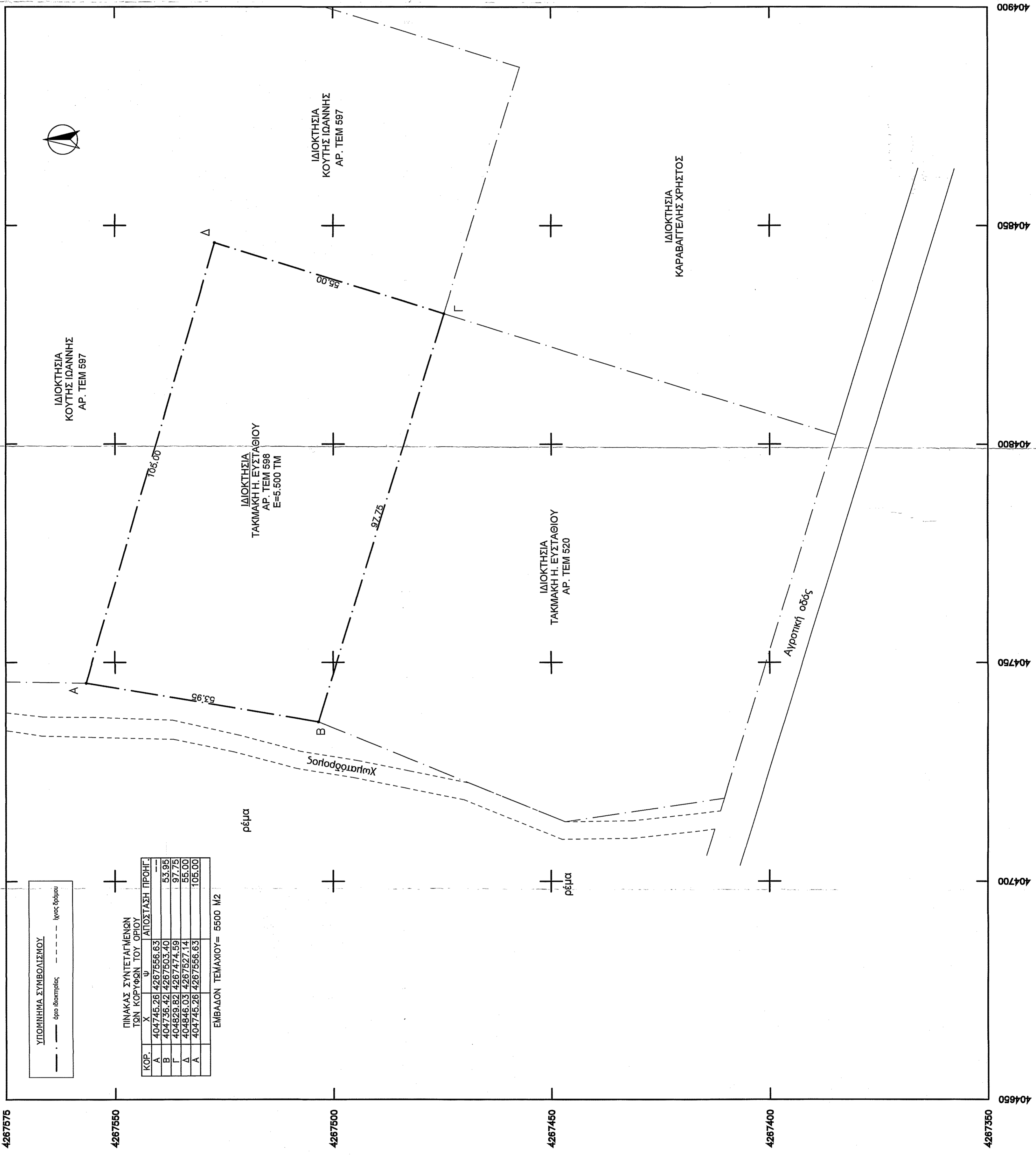

ΥΠΟΜΗΝΗ ΣΥΜΒΟΛΙΣΜΟΥ  
 - - - - - όριο ιδιοκτησίας  
 - - - - - όρος ορίων

ΠΙΝΑΚΑΣ ΣΥΝΤΕΤΛΑΜΕΝΩΝ ΤΩΝ ΚΟΡΥΦΩΝ ΤΟΥ ΟΡΙΟΥ ΑΠΟΣΤΑΣΗ ΠΡΟΣΗ.

ΚΟΡ.	X	Y	U
A	404745.28	4267556.63	53.95
B	404829.82	4267474.59	92.75
Δ	404846.03	4267527.14	55.00
Α	404745.28	4267556.63	105.00

ΕΜΒΛΩΝ ΤΕΜΑΧΙΟΥ = 5500 Μ<sup>2</sup>

**ΔΗΛΩΣΗ ΜΗΧΑΝΙΚΟΥ (Ν. 651 / 77)**  
 Δηλώνω σύμφωνα με το νόμο για το γεωμετρικό μετρήσει "Α-Β-Γ-Δ-Α" και ειδικών 5.500 μ<sup>2</sup> που βρίσκεται στη θέση "Διανομή Ακοντιδ (Λιβαδεία) - Αγ. Νικόλαος Καμπίας" της Τ.Κ. Διδόμης της Δημοτικής Ενότητας Ορχομενού του Δήμου Ορχομενού της Π.Ε. Βοιωτίας ότι:  
 α) το γεωμετρικό είναι όμοιο και αναδιοργανώσιμα κατά κανόνα ως προς το εμβαδόν και τις διαστάσεις σύμφωνα με τις πολεοδομικές διατάξεις που ισχύουν σήμερα.  
 β) βρίσκεται στους ορίους, γ) δεν εμπόδιζε στις διατάξεις του Ν. 1337/83 περί εφαρμογών σε η/κ και χρήση, δ) ο όρος ορίου είναι 105,00 μ. και η απόσταση από τον ορίον όμοιο είναι 92,75 μ. και η απόσταση από τον ορίον όμοιο είναι 55,00 μ. και κατά μήκος του προσέλιου του εν λόγω γεωμετρικού δεν υπάρχουν άλλους, και ζ) σε απόσταση μικρότερη των 20μ. από αυτό διέρχεται ρέμα.

**Ο ΜΗΧΑΝΙΚΟΣ**  
**ΚΩΒΑΝΗΣ ΒΑΣΙΛΕΙΟΣ**  
 ΔΙΠΛΩΜΑΤΟΥΧΟΣ ΠΟΛΙΤΙΚΟΣ ΜΗΧΑΝΙΚΟΣ  
 ΕΠΙΜΟΡΦΩΣΗ ΕΝΔΕΥΣΗ ΕΠΙΧΕΙΡΗΣΙΑΚΗΣ  
 ΜΕΛΟΣ Τ.Ε.Ε. Π.Ε. ΒΟΙΩΤΙΑΣ 167229  
 ΛΟΥΓΙΑΔΑΣ 1, Ν. ΠΕΡΟΥΣΙΑ ΑΡΚΑΔΙΑΣ  
 Α.Φ.Μ.Τ. 1052373 - Α.Α.Υ. ΑΙΩΝΟΒΙΩΣ

**ΔΗΛΩΣΗ ΙΔΙΟΚΤΗΤΗ**  
 Ο υπογραφεύς δεσμεύει τον υπαγεταμένο με στοιχεία (Α-Β-Γ-Δ-Α) δηλώνει ότι τα όρια υποδεικνύονται από σημεία και είναι όμοια.  
 Ημερομηνία: Υπογραφή:

**ΕΜΒΛΩΝ ΓΕΩΤΕΜΑΧΙΟΥ: Εμβαδόν = 5.500 μ<sup>2</sup>**  
 ΠΑΡΑΤΗΡΗΣΕΙΣ:  
 1. Το διάγραμμα είναι ενταγμένο στο κρατικό σύστημα συντεταγμένων ΕΓΣΑ '87  
 2. Οι διαστάσεις και το εμβαδόν υπολογισθέν αναλύεται από τις συντεταγμένες κορυφών  
 3. Η εμβύθυνση από το ΕΓΣΑ '87 πραγματοποιήθηκε με σύστημα GPS και κλιμακός χαρτί του Τριγωνομετρικού Σημείου της Γ.Υ.Σ. ΚΟΛΛΑΡΗ (100089) με συντεταγμένες (X,Y,H) = (407856.626, 4264253.762, 155.61)

**ΟΡΟΙ ΔΟΜΗΣΗΣ**  
 ΕΚΤΟΣ ΟΡΙΩΝ ΟΙΚΙΣΜΟΥ (Π.Δ. 24.05.1985 - ΦΕΚ 270Δ / 31.05.1985 & Ν. 3212 - ΦΕΚ 308Α / 31.12.2003)  
 Αρμόδια κατά κωδικό: (για πρόσωπο σε κατοικημένο όριο)  
 Εμβαδόν = 400μ<sup>2</sup> - Πρόσωπο = 25,00μ  
 (για πρόσωπο σε διεθνές Εθνικές Επαγγελματικές, Δημοτικές και Κοινωνικές οδούς ως και σε εγκαταλεημένα τμήματα τούκ και σε αδιερεύνητες γραμμές)  
 Εμβαδόν = 400μ<sup>2</sup> - Πρόσωπο = 45,00μ - Βάθος = 50,00μ  
 Αρμόδια κατά παράκληση: (χωρίς πρόσωπο σε όριο)  
 Εμβαδόν = 400μ<sup>2</sup>  
 (για πρόσωπο σε διεθνές Εθνικές Επαγγελματικές, Δημοτικές και Κοινωνικές οδούς ως και σε εγκαταλεημένα τμήματα τούκ και σε αδιερεύνητες γραμμές)  
 Εμβαδόν = 200μ<sup>2</sup> - Πρόσωπο = 25,00μ - Βάθος = 40,00μ (ήδη 17.10.1978)  
 Εμβαδόν = 120μ<sup>2</sup> - Πρόσωπο = 10,00μ - Βάθος = 35,00μ (ήδη 12.09.1964)  
 Εμβαδόν = 75μ<sup>2</sup> - Πρόσωπο = 10,00μ - Βάθος = 15,00μ (ήδη 12.11.1962) (εντός της ζώνης πόλεως και οικισμών & ήδη 24.04.1977)  
 Εμβαδόν = 200μ<sup>2</sup>

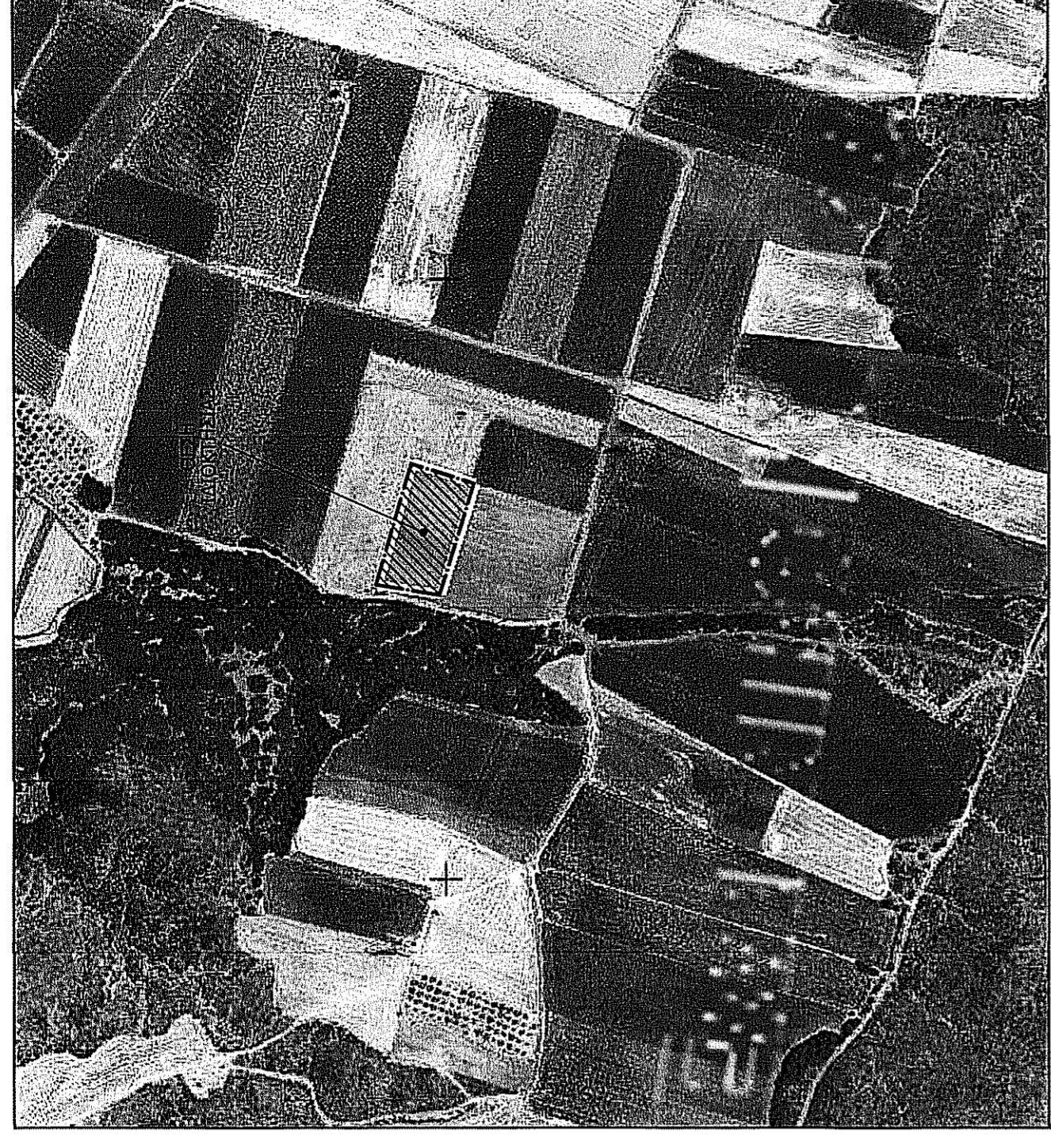

ΑΠΟΣΤΑΣΙΑ ΑΠΟ ΑΕΡΟΦΩΤΟΓΡΑΦΙΑ ΤΗΣ ΚΤΗΜΑΤΟΛΟΓΙΑΣ Δ.Ε.

**ΤΕΧΝΙΚΟ ΓΡΑΦΕΙΟ**  
**ΚΩΒΑΝΗΣ ΒΑΣΙΛΕΙΟΣ** ΔΙΠΛΩΜΑΤΟΥΧΟΣ ΜΗΧΑΝΙΚΟΣ  
 ΛΟΥΚΑ ΝΙΚΑΤΑ 32Α ΤΗΛ: 22610-81089 / 6937205487  
 ΛΙΒΑΔΕΙΑ ΦΑΞ: 22610-81089

**ΕΡΓΟΔΟΤΗΣ:** ΤΑΚΜΑΚΗΣ ΕΥΣΤΑΘΙΟΣ ΤΟΥ ΗΛΙΑ

**ΕΡΓΟ:** ΟΡΙΖΟΝΤΙΟΓΡΑΦΙΚΗ ΑΠΟΤΥΠΩΣΗ ΙΔΙΟΚΤΗΣΙΑΣ

**ΘΕΣΗ:** "ΔΙΑΝΟΜΗ ΑΓ. ΝΙΚΟΛΑΟΣ ΚΑΜΠΙΑΣ & ΤΣΑΜΑΛΙ ΣΚΡΙΠΟΥ" - ΤΕΜ. 598  
 ΕΚΤΟΣ ΣΧΕΔΙΟΥ - Τ.Κ. ΔΙΔΟΜΗΣ - Δ.Ε. ΟΡΧΟΜΕΝΟΥ - ΔΗΜΟΣ ΟΡΧΟΜΕΝΟΥ

**ΜΕΛΕΤΗΤΗΣ:** ΚΩΒΑΝΗΣ ΒΑΣΙΛΕΙΟΣ ΠΟΛ. ΜΗΧΑΝΙΚΟΣ

**ΜΕΛΕΤΗ:** ΤΟΠΟΓΡΑΦΙΚΗ

**ΘΕΜΑ ΣΧΕΔΙΟΥ:** ΤΟΠΟΓΡΑΦΙΚΟ ΔΙΑΓΡΑΜΜΑ

**ΑΡΙΘΜΟΣ ΣΧΕΔΙΟΥ:** T-2

**ΧΡΟΝΟΣ ΜΕΛΕΤΗΣ:** ΟΚΤΩΒΡΙΟΣ 2019  
**ΚΑΤΑΜΕΤΡΗΣΗ:** 1:500  
**ΥΠΟΓΡΑΦΗ:** - ΣΦΡΑΓΙΣΤΑ

**ΕΓΚΡΙΣΗ ΥΠΗΡΕΣΙΑΣ:**  
 ΕΠΙΧΕΙΡΗΣΙΑΚΗ ΣΦΡΑΓΙΣΤΑ  
 2.351.7345  
 ΣΦΡΑΓΙΣΤΑ

**ΚΩΒΑΝΗΣ ΒΑΣΙΛΕΙΟΣ**  
 ΔΙΠΛΩΜΑΤΟΥΧΟΣ ΜΗΧΑΝΙΚΟΣ  
 ΕΠΙΜΟΡΦΩΣΗ ΕΝΔΕΥΣΗ ΕΠΙΧΕΙΡΗΣΙΑΚΗΣ  
 ΜΕΛΟΣ Τ.Ε.Ε. Π.Ε. ΒΟΙΩΤΙΑΣ 167229  
 ΛΟΥΓΙΑΔΑΣ 1, Ν. ΠΕΡΟΥΣΙΑ ΑΡΚΑΔΙΑΣ  
 Α.Φ.Μ.Τ. 1052373 - Α.Α.Υ. ΑΙΩΝΟΒΙΩΣ