

ΑΤΟΧΙΣΜΑ ΧΑΡΤΙ ΤΥΠΟΥ ΒΙΒΛΙΟΥ 9642  
ΚΥΜΑΚΑ 1:500

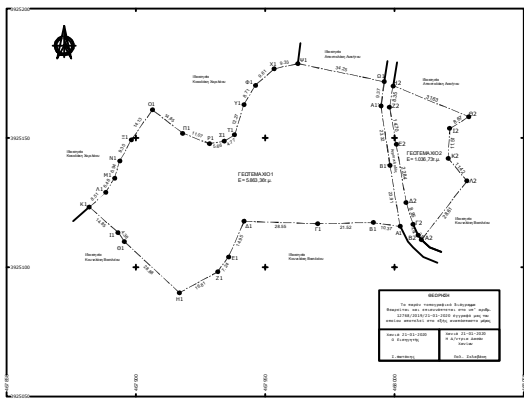
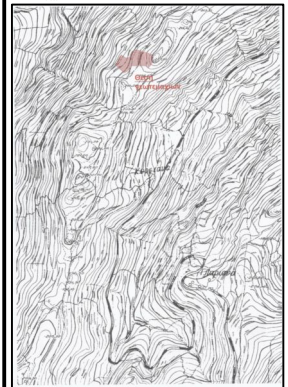

ΜΕΤΡΗΣΕΙΣ

Το μήκος του οριζοντιογράφου	Ε=1000,00
Η απόσταση από τον οριζοντιογράφο στο σημείο	Ε=1000,00
Η απόσταση από τον οριζοντιογράφο στο σημείο	Ε=1000,00
Η απόσταση από τον οριζοντιογράφο στο σημείο	Ε=1000,00

**ΠΡΟΛΟΓΟΣ**

Ο παρών οριζοντιογράφος αφορά στην καταγραφή των ορίων της οικοπέδου που βρίσκεται στην οδό... (text continues with details of the plot and survey process)

**ΠΕΡΙΓΡΑΦΗ ΤΗΣ ΟΙΚΟΠΕΔΟΥ**

Η οικοπέδου περιλαμβάνει έκταση... (text continues with plot description)

**ΜΕΤΡΗΣΕΙΣ**

Οι μετρήσεις έγιναν με τη βοήθεια... (text continues with measurement details)

**ΣΗΜΕΙΩΣΕΙΣ**

1. Η οικοπέδου βρίσκεται στην οδό... (text continues with notes)

2. Η οικοπέδου περιλαμβάνει έκταση... (text continues with notes)

3. Η οικοπέδου περιλαμβάνει έκταση... (text continues with notes)

4. Η οικοπέδου περιλαμβάνει έκταση... (text continues with notes)

5. Η οικοπέδου περιλαμβάνει έκταση... (text continues with notes)

6. Η οικοπέδου περιλαμβάνει έκταση... (text continues with notes)

7. Η οικοπέδου περιλαμβάνει έκταση... (text continues with notes)

8. Η οικοπέδου περιλαμβάνει έκταση... (text continues with notes)

9. Η οικοπέδου περιλαμβάνει έκταση... (text continues with notes)

10. Η οικοπέδου περιλαμβάνει έκταση... (text continues with notes)

Πίνακας Μετρήσεων (Table with columns for point numbers and coordinates)

Σημείο	X (m)	Y (m)
1	1000.00	1000.00
2	1000.00	1000.00
3	1000.00	1000.00
4	1000.00	1000.00
5	1000.00	1000.00
6	1000.00	1000.00
7	1000.00	1000.00
8	1000.00	1000.00
9	1000.00	1000.00
10	1000.00	1000.00

**ΣΥΓΓΡΑΦΗ**

ΝΙΚΟΛΑΟΣ ΝΙΚΟΛΑΟΣ  
ΠΟΛΙΤΙΚΟΣ ΜΗΧΑΝΙΚΟΣ (Τ.Ε.)

ΧΑΡΤΖΟΥΛΑΚΗΣ ΔΗΜΗΤΡΙΟΣ  
ΓΕΩΜΕΤΡΗΣ (Μ.Μ.Ε.Τ.Ε.)

ΚΟΥΝΕΛΛΗ ΧΡΥΣΙΟΥΛΑ του Κωνσταντίνου

ΤΟΠΟΣ ΠΑΘΗΚΟ ΔΙΑΓΡΑΜΜΑ

ΜΟΝΟΣ ΜΕΤΡΗΣΗ ΙΟΥΛΙΟΣ 2010 ΚΑ. 1.500

ΝΙΚΟΛΑΟΣ Π. ΣΥΓΓΡΑΦΗΣ  
ΤΟΠΟΓΡΑΦΟΣ ΜΗΧΑΝΙΚΟΣ (Τ.Ε.)  
Α.Μ.Ε.Π.Ε.Μ. 2002  
Ε.Μ.Μ.Ε.Τ.Ε. 2004  
Τ.Π.Α. 202 (5050) Κ.Μ. 00702004  
Α.Α.Μ. ΣΤΕΦΕΙΔΗΣ - ΔΟΥ Δ. ΚΑΝΟΝ