

ΑΠΟΣΤΑΣΙΑ ΧΑΡΤΗΣ ΔΙΑΔΟΧΗΣ ΜΕΤΡΩΝ - ΑΓ. ΝΙΚΟΛΑΟΣ ΚΑΜΠΙΛΑΣ - ΣΥΝΤΗΡΙΚΗ ΔΙΑΔΟΧΗ 1973 ΚΥΜΑΚΑ 1:5000

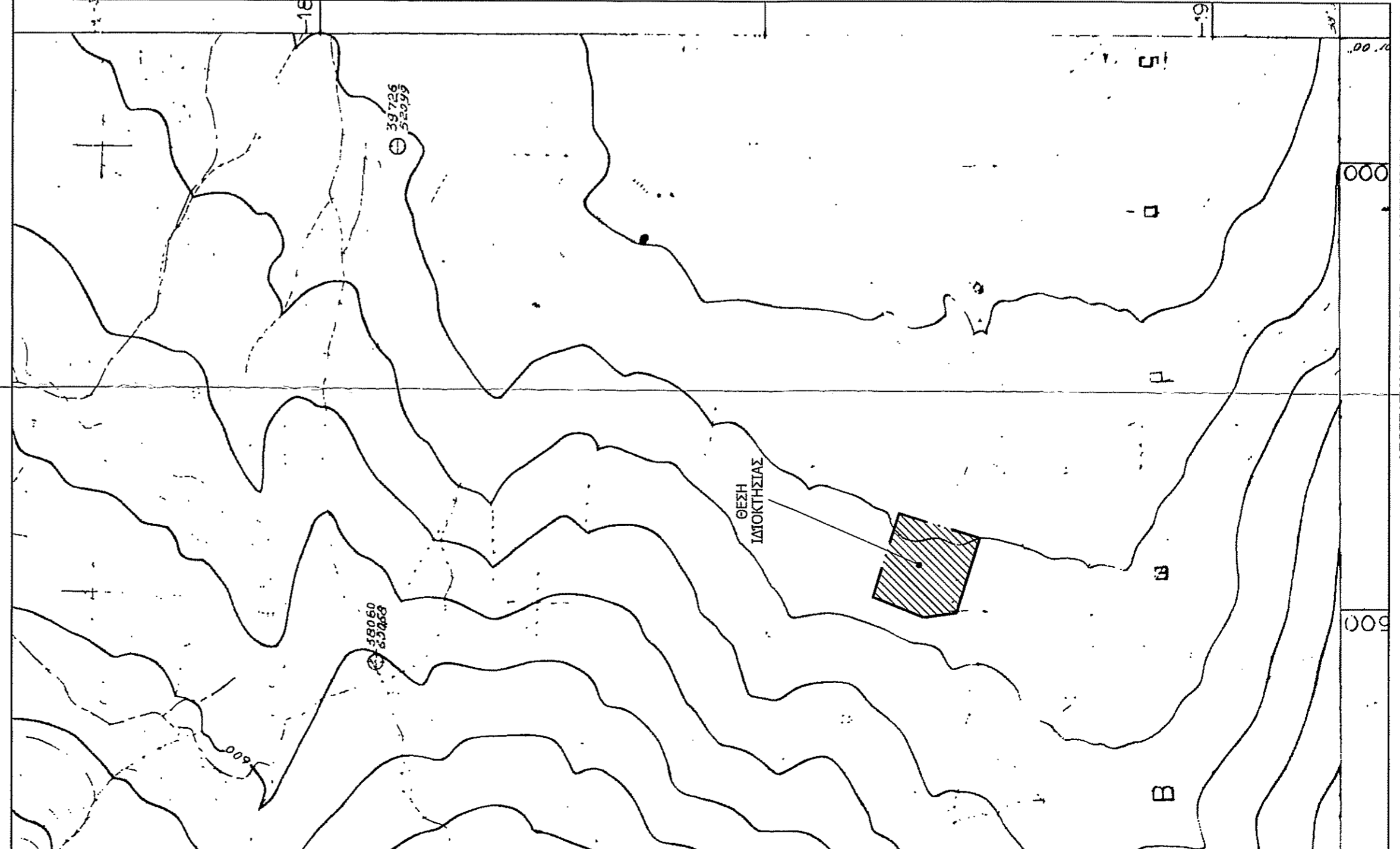

ΑΠΟΣΤΑΣΙΑ ΧΑΡΤΗΣ Γ.Σ.Σ. - ΑΡ. ΧΑΡΤΗΣ 5397_2 - ΚΥΜΑΚΑ 1:5000

ΥΠΟΜΝΗΜΑ ΣΥΜΒΟΛΙΣΜΟΥ

---	Όριο ιδιοκτησίας
- - - -	Όριο δόξα
+	Όριο δόξα

ΠΙΝΑΚΑΣ ΣΥΝΤΕΤΛΙΜΕΝΩΝ ΣΧ. ΚΟΡΥΦΩΝ ΤΟΥ ΟΡΙΟΥ

ΚΟΡ.	Α	Β	Γ	Δ	Ε	Α	Α
Χ	404756.42	4267503.41	4267503.41	4267503.41	4267503.41	4267503.41	4267503.41
Υ	404713.62	4267446.83	4267446.83	4267446.83	4267446.83	4267446.83	4267446.83
Ζ	404718.98	4267410.41	4267410.41	4267410.41	4267410.41	4267410.41	4267410.41
Η	404802.11	4267384.76	4267384.76	4267384.76	4267384.76	4267384.76	4267384.76
Θ	404829.82	4267474.59	4267474.59	4267474.59	4267474.59	4267474.59	4267474.59
ΙΑ	404756.42	4267503.41	4267503.41	4267503.41	4267503.41	4267503.41	4267503.41

ΕΜΒΑΔΟΝ ΤΕΜΑΧΙΟΥ= 9250 Μ2

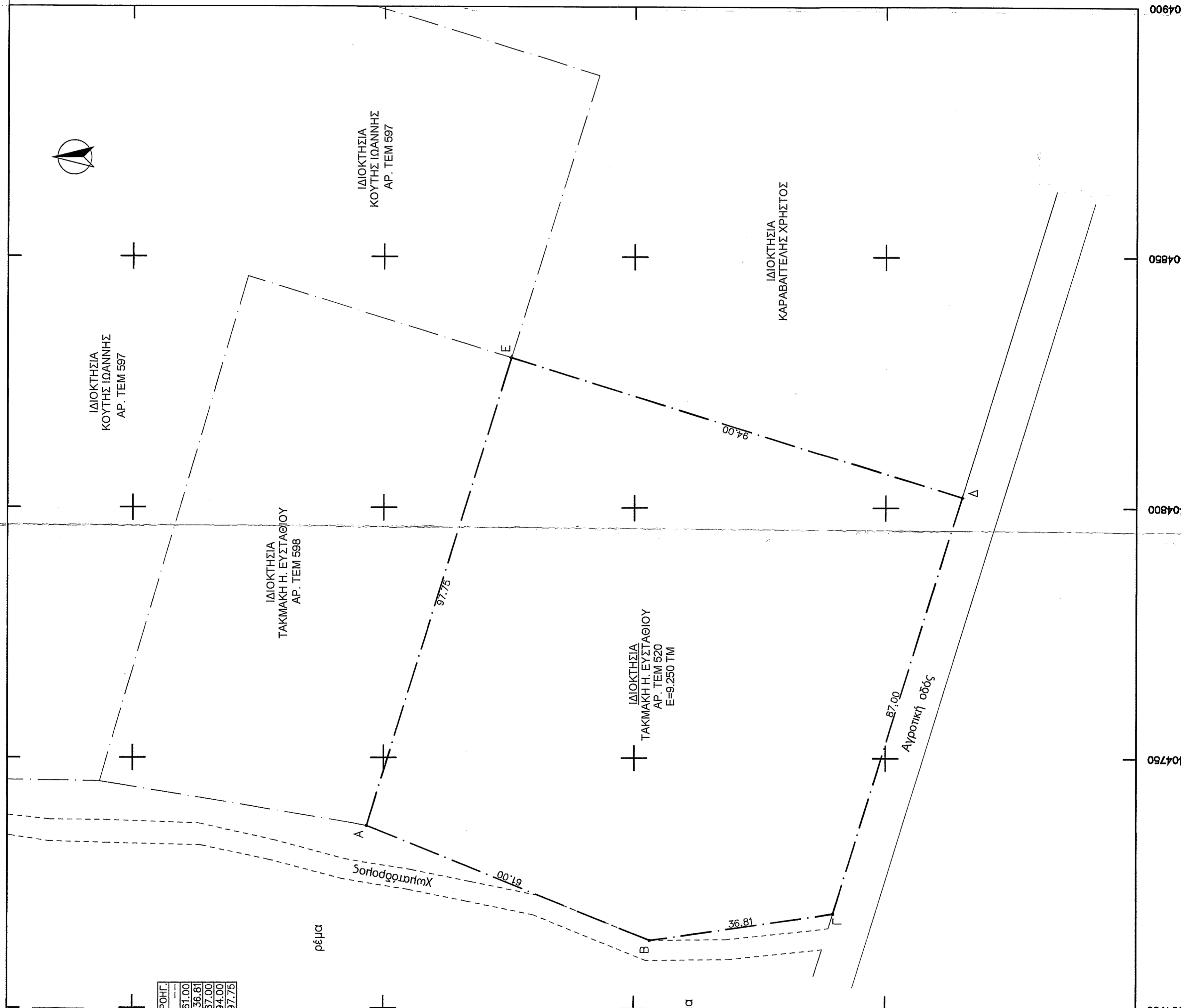

ΔΗΛΩΣΗ ΜΗΧΑΝΙΚΟΥ (Ν. 651 /77)
 Δηλώνω σύμφωνα με το νόμο για το γεωμέτρο με στοιχεία "Α-Β-Γ-Δ-Ε-Α" και εμβαδόν 9.250 τμ που βρίσκεται στη θέση "Διαδοχή Αγ. Νικολάου Καμπίλας & Τσαμιά Σκρίππου" της Τ.Κ. Διονύσου της Δημοτικής Ενότητας Ορχομενού του Δήμου Ορχομενού της Π.Ε. Βοιωτίας ότι:
 α) ο υποσημειωμένος οικότοπος ανήκει στο χώρο του οικοπέδου και αποτελεί μέρος του οικοπέδου σύμφωνα με τις διατάξεις του Ν. 651/77.
 β) βρίσκεται εκτός οικότου.
 γ) δεν εμπόδισσε στις διαδικασίες του νόμου 1337/83 περί απαλλαγών σε γη και χρήμα,
 δ) σε απόσταση μικρότερη των 20 μ δεν υπάρχουν ενδιάμεσες γραμμές μεταφοράς ηλεκτρικής ενέργειας, καλωδίων, καπνών, αερίων, κλπ.
 ε) εντός αυτού και κατά μήκος του προσώπου του εν δήμω γεωμετρικού δεν υπάρχουν δέντρα, και
 ζ) σε απόσταση μικρότερη των 20μ από αυτό υπάρχουν ρέμα.

Ο ΜΗΧΑΝΙΚΟΣ
ΚΩΒΑΝΗΣ ΒΑΣΙΛΕΙΟΣ
 ΔΙΠΛΩΜΑΤΟΥΧΟΣ ΜΗΧΑΝΙΚΟΣ
 ΕΠΙΧΕΙΡΗΣΙΑΚΟ ΚΑΤΑΣΤΑΣΜΕΝΟΣ
 ΜΕΛΟΣ Τ.Ε.Ε. ΜΗΧΑΝΙΚΩΝ
 ΛΟΤΤΗ 1058/1059/1060/1061/1062/1063/1064/1065
 ΑΡ.Μ.Ε. 0554/0555/0556/0557/0558/0559/0560/0561/0562/0563/0564/0565

ΔΗΛΩΣΗ ΙΔΙΟΚΤΗΤΗ
 Ο υποσημειωμένος οικότοπος ανήκει στο χώρο του οικοπέδου με στοιχεία (Α-Β-Γ-Δ-Ε-Α) εμβαδόν 9250 τμ και είναι εντός οικότου.
 Υπογραφή
 Ημερομηνία

ΕΜΒΑΔΟΝ ΓΕΩΜΕΤΡΗΣΕΩΣ: Ε=ΑΒΓΔΕΑ= 9.250 ΤΜ
ΠΑΡΑΤΗΡΗΣΕΙΣ:
 1. Το εμβαδόν είναι ενταγμένο στο κρατικό σύστημα συντεταγμένων ΕΓΣΑ 97
 2. Οι διαστάσεις και τα όρια υπολογίστηκαν ανάλογα με τις συνθήκες των κορυφών
 3. Η περιγραφή των κορυφών είναι σύμφωνα με το Ν. 1337/83 (100089) με συντεταγμένες (Χ/Υ) = (404829,82, 4267474,59)

ΟΡΟΙ ΔΟΜΗΣΗΣ
ΕΚΤΟΣ ΟΡΙΩΝ ΟΙΚΗΣΟΥ (Π.Δ. 24.05.1985 - ΦΕΚ 270Α / 31.05.1985 & Π. 3212 - ΦΕΚ 308Α / 31.12.2003)
 Αγίαθρα κατά κενό: (για πρόσωπο σε κοινόχρηστο χώρο)
 Εμβαδόν = 400τμ - Πρόσωπο = 25,00μ
 (για πρόσωπο σε Διεθνείς, Εθνικές, Επαρχιακές, Δημοτικές και Κοινωπικές οδούς εκ και σε εγκαταλεημένα τμήματα τους και σε αντιρρολημένες γραμμές)
 Εμβαδόν = 400τμ - Πρόσωπο = 45,00μ - Βάθος = 50,00μ

Αγίαθρα κατά περιόχου: (χωρίς πρόσωπο σε δρόμο)
 Εμβαδόν = 400τμ
 (για πρόσωπο σε Διεθνείς, Εθνικές, Επαρχιακές, Δημοτικές και Κοινωπικές οδούς εκ και σε εγκαταλεημένα τμήματα τους και σε αντιρρολημένες γραμμές)
 Εμβαδόν = 200τμ - Πρόσωπο = 25,00μ - Βάθος = 40,00μ (πρ. 17.10.1978)
 Εμβαδόν = 120τμ - Πρόσωπο = 20,00μ - Βάθος = 35,00μ (πρ. 12.09.1964)
 Εμβαδόν = 75τμ - Πρόσωπο = 10,00μ - Βάθος = 15,00μ (πρ. 12.11.1962)
 (στης της όδους, οδών και εκταμίαν & πρ. 24.04.1977)
 Εμβαδόν = 200τμ



ΑΠΟΣΤΑΣΙΑ ΑΓΙΟΥ ΑΕΡΟΣΦΟΤΟΓΡΑΦΙΑ ΤΗΣ ΚΤΗΜΑΤΟΛΟΓΙΟ Α.Ε.

ΤΕΧΝΙΚΟ ΓΡΑΦΕΙΟ
ΚΩΒΑΝΗΣ ΒΑΣΙΛΕΙΟΣ ΜΗΧΑΝ. ΠΟΛΙΤΙΚΟΣ ΜΗΧΑΝΙΚΟΣ
 ΛΟΥΚΑ ΝΙΚΑΙΛΑ 32Α ΤΗΛ: 22610-81009 / 6937205487
 ΛΙΒΑΔΕΙΑ ΦΑΧ: 22610-81009

ΕΡΓΟΔΟΤΗΣ: ΤΑΚΜΑΚΗΣ ΕΥΣΤΑΘΙΟΣ ΤΟΥ ΗΛΙΑ
ΕΡΓΟ: ΟΡΙΖΟΝΤΙΟΓΡΑΦΙΚΗ ΑΠΟΤΥΠΩΣΗ ΙΔΙΟΚΤΗΣΙΑΣ

ΘΕΣΗ: "ΔΙΑΔΟΧΗ ΑΓ. ΝΙΚΟΛΑΟΣ ΚΑΜΠΙΛΑΣ & ΤΣΑΜΙΑ ΣΚΡΙΠΟΥ" - ΤΕΜ. 520
 ΕΚΤΟΣ ΣΧΕΔΙΟΥ - Τ.Κ. ΔΙΟΝΥΣΟΥ - Δ.Ε. ΟΡΧΟΜΕΝΟΥ - ΔΗΜΟΣ ΟΡΧΟΜΕΝΟΥ

ΜΕΛΕΤΗΤΗΣ: ΚΩΒΑΝΗΣ ΒΑΣΙΛΕΙΟΣ ΠΟΛ. ΜΗΧΑΝΙΚΟΣ

ΜΕΛΕΤΗ: ΤΟΠΟΓΡΑΦΙΚΗ
ΘΕΜΑ ΣΧΕΔΙΟΥ: ΤΟΠΟΓΡΑΦΙΚΟ ΔΙΑΓΡΑΜΜΑ

ΧΡΟΝΟΣ ΜΕΛΕΤΗΣ ΟΚΤΩΒΡΙΟΣ 2019
ΚΥΜΑΚΑ 1:500
ΥΠΟΓΡΑΦΗ - ΣΦΡΑΓΙΔΑ

ΕΓΚΡΙΣΗ ΥΠΗΡΕΣΙΑΣ
 23.6.1970
 2019
 ΕΓΚΡΙΣΗ ΥΠΗΡΕΣΙΑΣ