

Χάρτης σε υπέρβαρο ΓΥΣ
Κλίμακα 1:50.000
Θέση Γηπέδου

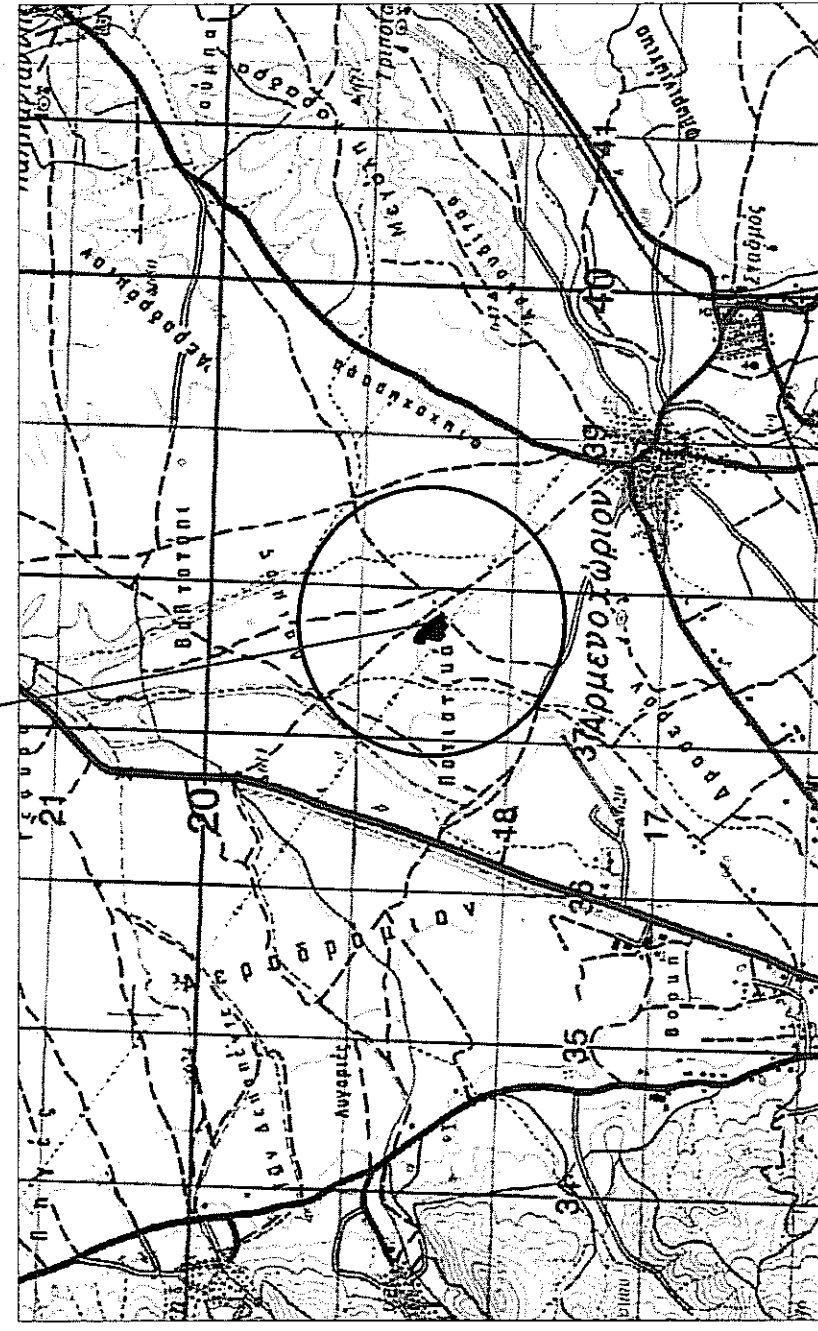

Χάρτης σε υπέρβαρο ΓΥΣ
Κλίμακα 1:5.000
Θέση Γηπέδου

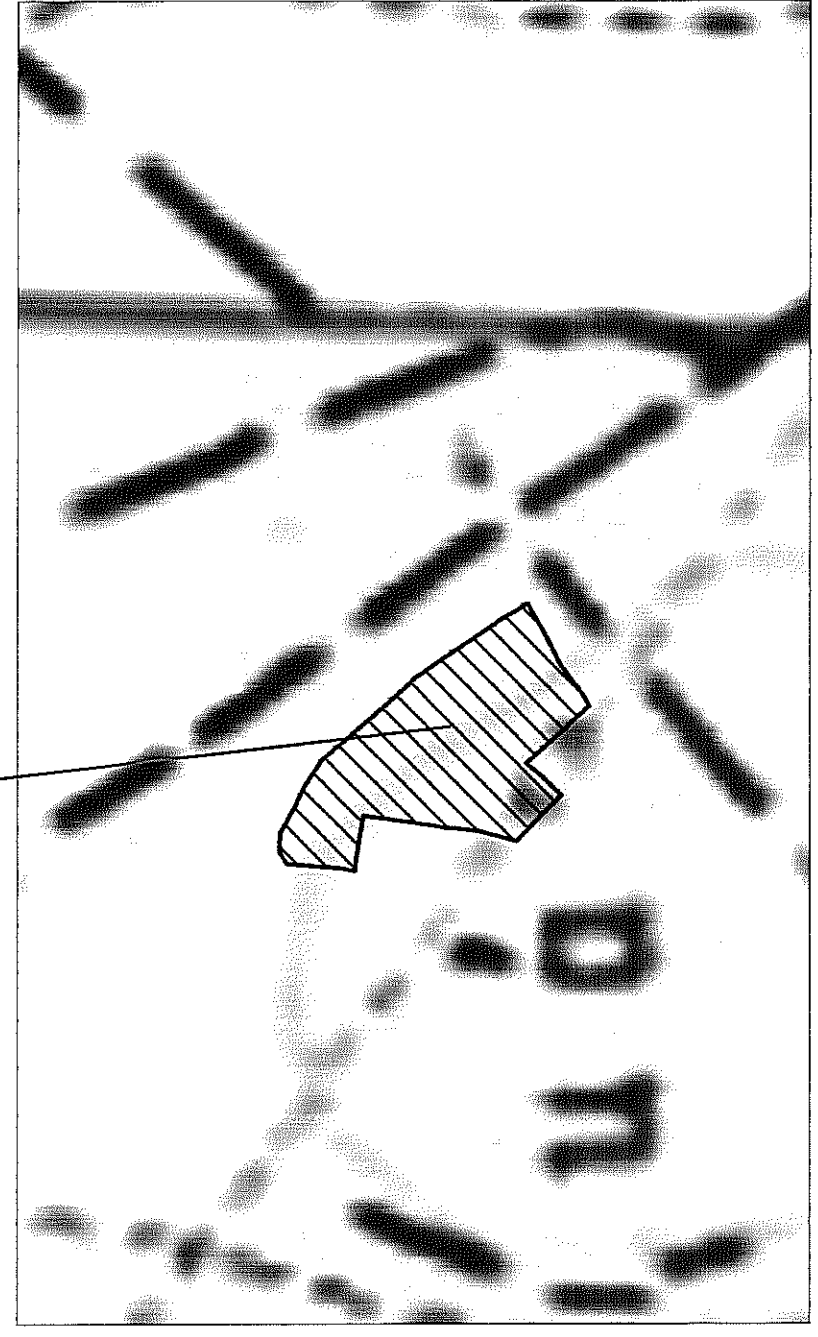

ΘΕΣΗ ΓΗΠΕΔΟΥ ΣΕ ΥΠΟΒΑΘΡΟ ΟΡΘΟΦΩΤΟΧΑΡΤΗ
ΤΗΣ Ε.Κ.Χ.Α. Α.Ε. ΚΑΙ ΟΔΟΠΟΡΙΚΟ
ΣΚΑΡΦΗΜΑ ΠΡΟΣΤΕΓΓΙΣΗΣ ΓΗΠΕΔΟΥ



ΥΠΟΜΗΝΙΑ:
Οι συντεταγμένες που αναφέρονται στο Τοπογραφικό Διάγραμμα είναι στο Ελληνικό Γεωδαιτικό Σύστημα Αναφοράς 1987 (Ε.Γ.Σ.Α. '87).
Η εξέταση από το Ε.Γ.Σ.Α. '87 πραγματοποιήθηκε με χρήση GPS με παρατηρήσεις που διεξήχθησαν την 09/02/18 και στο χρονικό διάστημα από 15.10 έως 16.00 κανονας χρήση του ιδιωτικού δικτύου της εταιρείας, ειδική με συντεταγμένες Ε.Γ.Σ.Α. '87 (X, Y, H) = (281505.542, 4518641.144, 689.141).
Τα αρχεία που παραχθήσαν από τις μετρήσεις είναι RAW5 και btl.
Για τις μεταφάσεις χρησιμοποιήθηκε GNSS δέκτης STONEX S9 II με Serial Number 10862169 με καταγραφή συγχρονιστήτων GPS L1/L2/L2ε/L5 GLONASS L1/L2.

ΔΗΛΩΣΗ ΥΠΟΠΟΙΗΣΗΣ ΟΡΙΩΝ

Οι Η παρακάτω υπογράφων/ούσα ΠΑΝΑΓΙΩΤΙΔΗΣ ΒΑΣΙΛΕΙΟΣ δηλώνω ότι είμαι ιδιοκτήτης του γηπέδου που φαίνεται στο διάγραμμα και πως τα όρια που υπέδειξα και υλοποίησα στο μηχανικό είναι ορθά.

Ο/Η ΙΔΙΟΚΤΗΤΗΣ

(Signature)

ΑΠΟΣΤΑΣΜΑ ΑΠΟ ΧΑΡΤΗ ΔΙΑΝΟΜΗΣ ΑΡΜΕΝΟΧΩΡΙΟΥ
ΕΤΟΥΣ 1929
Κλ. 1/5000
ΘΕΣΗ ΓΗΠΕΔΟΥ

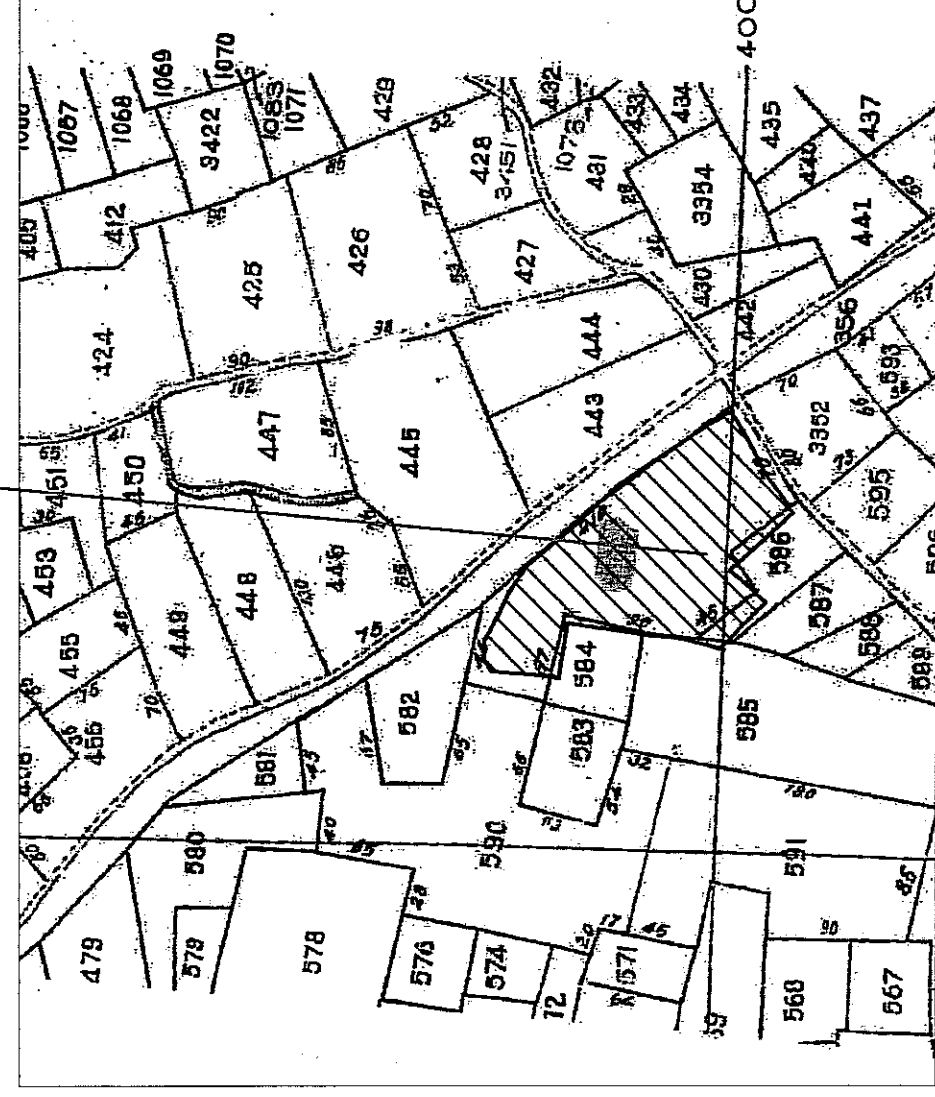

Αρτότητα κατά κανόνα: Ε=4000 τ.μ. και Πρ. 25μ.
ΑΡΤΙΟΤΗΤΑ ΟΙΚΟΔΟΜΗΣΙΜΟΤΗΤΑ
Το γήπεδο βρίσκεται εκτός σχεδίου και είναι άρτο και οικοδομήσιμο κατά κανόνα σύμφωνα με το Π.Δ.24-5-85 (ΦΕΚ 270/Δ/31-5-85) όπως αυτό τροποποιήθηκε.

ΟΡΟΙ ΔΟΜΗΣΗΣ ΓΙΑ ΕΓΚΑΤΑΣΤΑΣΗ Φ/Β ΣΥΣΤΗΜΑΤΩΝ (ΒΑΣΕΙ ΤΟΥ ΦΕΚ 1558/ Β/22-09-2010 ΟΠΩΣ ΤΡΟΠΟΠΟΙΗΘΗΚΕ ΣΥΜΦΩΝΑ ΜΕ ΤΟ ΦΕΚ 583/Β/14-04-2011)

ΜΕΓΙΣΤΟ ΠΟΣΟΣΤΟ ΚΑΛΥΨΗΣ: 60%
ΕΛΑΧΙΣΤΗ ΑΠΟΣΤΑΣΗ ΑΠΟ ΤΑ ΟΡΙΑ:
Δ = 2,50 μ όταν Ηφ/β < 2,50μ.
Δ = 5,00 μ όταν Ηφ/β > 2,50μ.
ΜΕΓΙΣΤΟ ΥΨΟΣ ΠΕΡΙΦΡΑΓΜΑΤΟΣ: 2,50 μ
ΑΠΟΣΤΑΣΗ ΑΠΟ ΡΕΙΜΑ: 20μ.

ΣΥΝΤΕΛΕΜΕΝΕΣ ΚΟΡΥΦΕΣ ΓΕΩΤΕΜΑΧΙΟΥ
ΣΤΟ ΣΥΣΤΗΜΑ ΣΥΝΤΕΛΕΜΕΝΩΝ ΕΓΣΑ 87
ΚΑΙ ΜΗΚΗ ΠΛΕΥΡΩΝ

| Α/Α | X | Y | ΜΗΚΗ |
|-----|-----------|------------|------------------|
| A1 | 284461.30 | 4521188.06 | --- |
| A2 | 284468.98 | 4521203.15 | A1 - A2: 9.21 |
| A3 | 284481.52 | 4521202.83 | A2 - A3: 12.55 |
| A4 | 284466.92 | 4521184.26 | A3 - A4: 17.62 |
| A5 | 284513.43 | 4521186.32 | A4 - A5: 18.32 |
| A6 | 284526.60 | 4521177.27 | A5 - A6: 15.98 |
| A7 | 284529.41 | 4521175.76 | A6 - A7: 3.19 |
| A8 | 284580.10 | 4521139.33 | A7 - A8: 47.64 |
| A9 | 284584.40 | 4521112.29 | A8 - A9: 36.37 |
| A10 | 284595.95 | 4521085.16 | A9 - A10: 20.94 |
| A11 | 284632.05 | 4521054.84 | A10 - A11: 48.59 |
| A12 | 284632.43 | 4521038.88 | A11 - A12: 18.51 |
| A13 | 284614.65 | 4521028.43 | A12 - A13: 20.62 |
| A14 | 284606.17 | 4521025.03 | A13 - A14: 7.32 |
| A15 | 284592.25 | 4521017.04 | A14 - A15: 17.82 |
| A16 | 284570.87 | 4521001.08 | A15 - A16: 26.60 |
| A17 | 284565.23 | 4520986.07 | A16 - A17: 6.48 |
| A18 | 284527.57 | 4521039.59 | A17 - A18: 56.05 |
| A19 | 284519.59 | 4521029.64 | A18 - A19: 18.56 |
| A20 | 284506.84 | 4521016.34 | A19 - A20: 18.56 |
| A21 | 284476.36 | 4521046.09 | A20 - A21: 42.44 |
| A22 | 284483.33 | 4521073.04 | A21 - A22: 27.84 |
| A23 | 284484.87 | 4521092.05 | A22 - A23: 19.08 |
| A24 | 284480.68 | 4521130.23 | A23 - A24: 38.61 |
| A25 | 284482.89 | 4521147.52 | A24 - A25: 17.44 |
| A26 | 284475.42 | 4521150.60 | A25 - A26: 17.84 |
| A27 | 284466.76 | 4521153.40 | A26 - A27: 18.86 |
| A28 | 284466.27 | 4521160.40 | A27 - A28: 7.16 |
| A1 | 284461.30 | 4521188.06 | A28 - A1: 37.78 |

ΕΜΒΛΑΘΟΝ (A1, A2, ..., A28) = 18000 τ.μ.
Το εμβαδόν υπολογίστηκε βάσει του τύπου:
2*E = Σ(x_{0i} + x_{1i} + 1) * (y_{0i} - y_{1i}), i=1..n

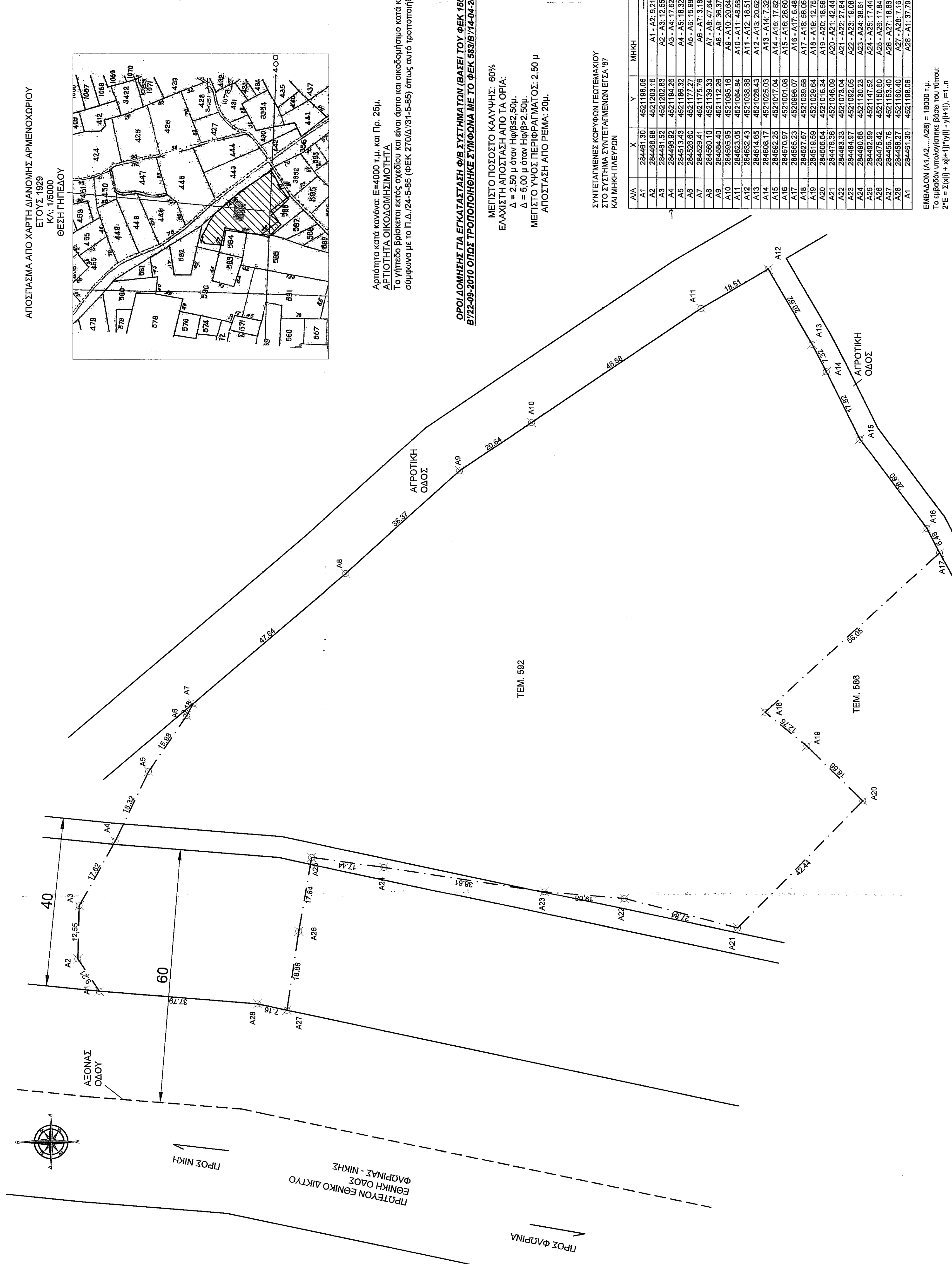

Τεχνικό Γραφείο

ΚΩΝΣΤΑΝΤΙΝΙΔΗΣ ΔΗΜΗΤΡΙΟΣ
Φάρινα Καλλιόπη 22 ηλ. 23850 29410 & κιν.6942051426

ΕΡΓΟΔΩΤΗΣ

ΕΝΕΡΓΕΙΑΚΗ ΚΟΙΝΟΤΗΤΑ ΦΛΩΡΙΝΑΣ-ΑΜΥΝΤΑΙΟΥ

ΕΡΓΟ

ΕΓΚΑΤΑΣΤΑΣΗ Φ/Β ΣΥΣΤΗΜΑΤΩΝ

ΘΕΣΗ

ΑΓΡΟΤΕΜΑΧΙΟ ΣΤΗΝ ΚΤΗΜΑΤΙΚΗ ΠΕΡΙΟΧΗ Τ.Κ. ΑΡΜΕΝΟΧΩΡΙΟΥ, ΔΗΜΟΣ ΦΛΩΡΙΝΑΣ, Π. Ε. ΦΛΩΡΙΝΑΣ

ΘΕΜΑ ΣΧΕΔΙΟΥ: Ο υπέρβαρος ην αποβλήτων ΣΧΕΔΙΟΥ ΤΠ

ΚΛΙΜΑΚΑ 1:500

ΤΟΠΟΓΡΑΦΙΚΟ ΔΙΑΓΡΑΜΜΑ
ΠΡΟΒΛΕΨΗ Σ. ΠΑΝΑΓΙΩΤΙΔΗΣ ΒΑΣΙΛΕΙΟΣ

ΧΡΟΝΟΣ ΜΕΛΕΤΗΣ : ΦΕΒΡΟΥΑΡΙΟΣ 2018

ΥΠΟΓΡΑΦΗ

ΘΕΩΡΗΣΗ

ΘΕΩΡΗΣΗ Δ.Σ.Ο.Ι.
Αρτίκη στον αριθμό 142/2018
Ο Δ.Η.Κ.Α.Ε. Τ.Κ. ΑΡΜΕΝΟΧΩΡΙΟΥ
ΚΑΝΟΝΙΣΤΕΣ ΦΛΩΡΙΝΑΣ 23850 29410
ΦΑΜ 100236483-ΔΟΥ ΦΛΩΡΙΝΑΣ

ΚΩΝΣΤΑΝΤΙΝΙΔΗΣ ΔΗΜΗΤΡΙΟΣ
ΠΟΛΙΤΙΚΟΣ ΜΗΧΑΝΙΚΟΣ Δ.Π.Ε.
ΜΕΛΟΣ Τ.Ε.Ε. ΦΛΩΡΙΝΑΣ
ΚΑΝΟΝΙΣΤΕΣ ΦΛΩΡΙΝΑΣ 23850 29410
ΦΑΜ 100236483-ΔΟΥ ΦΛΩΡΙΝΑΣ