

ΑΠΟΣΠΑΣΜΑ ΑΠΟ ΧΑΡΤΗ ΣΥΜΠΛΗΡΩΜΑΤΙΚΗΣ ΔΙΑΔΟΜΗΣ
ΕΤΟΥΣ 1976 ΑΓΡΟΚΗΜΑΤΩΣ ΛΕΒΑΔΑΣ
ΘΕΣΗ ΓΗΠΕΔΟΥ
ΚΛΙΜΑΚΑ 1:5.000

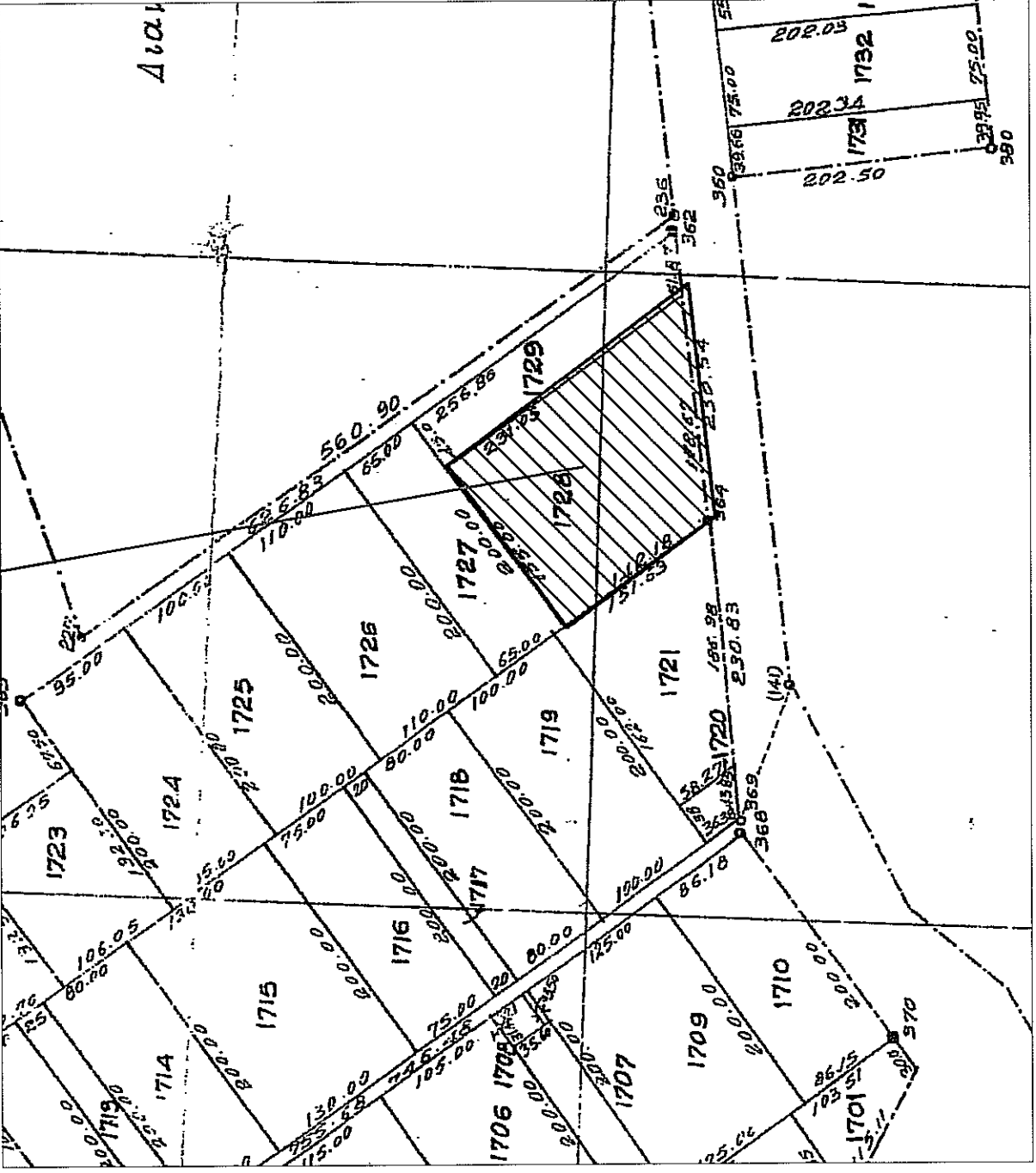

Χάρτης σε υψόμετρο ΓΥΣ
Κλίμακα 1:50.000
Θέση Γηπέδου

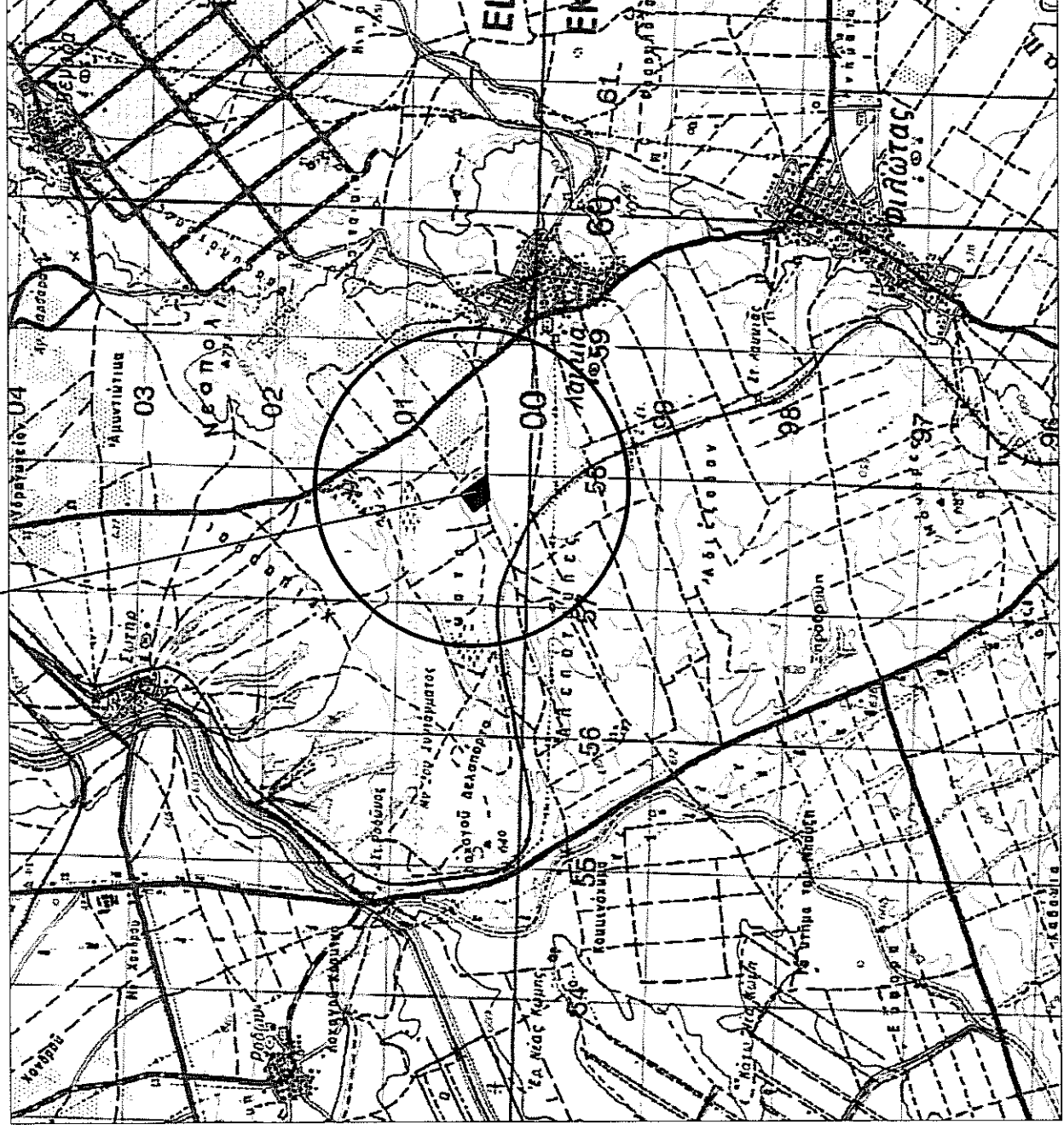

Χάρτης σε υψόμετρο ΓΥΣ
Κλίμακα 1:5.000
Θέση Γηπέδου



ΣΥΝΤΕΤΑΜΕΝΕΣ ΚΟΡΥΦΩΝ ΓΕΙΤΕΜΑΧΙΟΥ
ΣΤΟ ΣΥΣΤΗΜΑ ΣΥΝΤΕΤΑΓΜΕΝΩΝ ΕΓΣΑ '87
ΚΑΙ ΜΗΚΗ ΠΛΕΥΡΩΝ

Α/Α	X	Y	ΜΗΚΗ
A/A	394693.01	4502400.79	
A1	394693.01	4502400.79	A1 - A2: 231.05
A2	394692.46	4501164.45	A2 - A3: 178.79
A3	393838.11	4502359.00	A3 - A4: 142.17
A4	394693.01	4502400.79	A4 - A1: 155.00

ΕΜΒΛΑΝΟΝ (Α1,Α2,...,Α4) = 288291 μ.
Το εμβαδόν υπολογίζεται βάσει του τύπου:
 $2 \cdot E = \sum(x_i) \cdot y_{i+1} - \sum(y_i) \cdot (x_{i+1})$, $i=1, \dots, n$

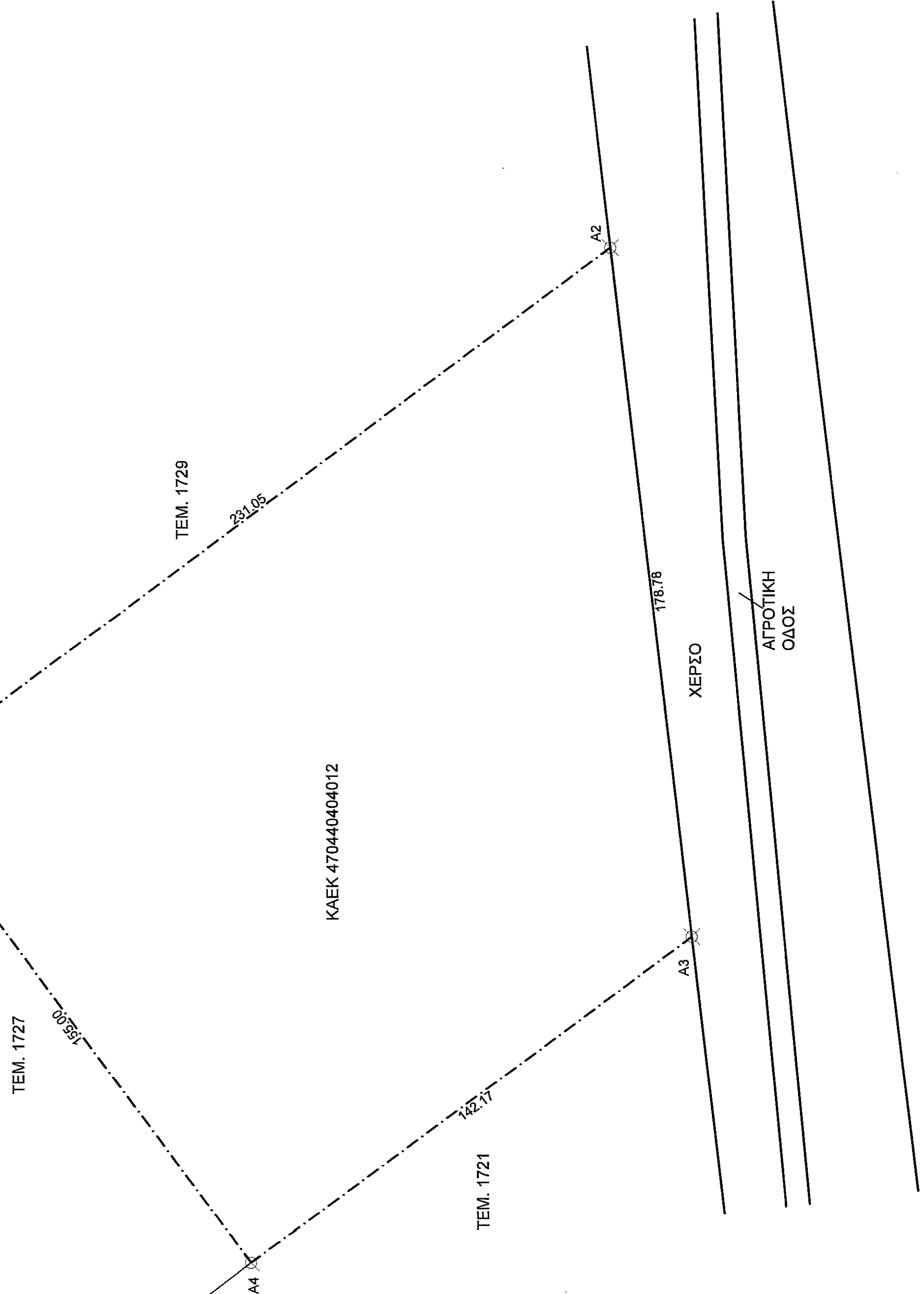
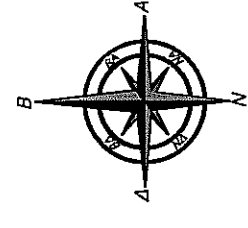

ΘΕΣΗ ΓΗΠΕΔΟΥ ΣΕ ΥΠΟΒΑΘΡΟ ΟΡΘΟΓΩΝΙΟΧΑΡΤΗ
ΤΗΣ Ε.Κ.Χ.Α. Α.Ε. ΚΑΙ ΟΔΟΠΟΡΗΚΟ
ΣΧΗΜΑ ΠΡΟΣΕΓΓΙΣΗΣ ΓΗΠΕΔΟΥ



ΔΗΛΩΣΗ ΥΠΟΠΟΙΗΣΗΣ ΟΡΙΩΝ
Οι Η παρακάτω υπογραφών ουσιαστικά ΣΥΜΠΛΗΡΩΣΗ ΟΡΙΩΝ, δηλώνω ότι είναι εκπρόσωπος της ιδιοκτησίας εταιρείας η οποία κατέχει το γηπέδου με ΚΑΕΚ 47040404012 που φέρεται στο διαγράμμα και πως τα όρια που υπέδειξα και υλοποιήθη στο μηχανικό είναι ορθά.

Ο Η ΔΙΔΟΥΚΤΗΣ

[Signature]

ΔΗΛΩΣΗ ΜΗΧΑΝΙΚΟΥ Ν.651/77
Ο παρακάτω υπογράφων ΚΩΝΣΤΑΝΤΙΝΙΔΗΣ ΔΗΜΗΤΡΙΟΣ, Πολίτης, Μηχανικός, δηλώνω ότι το γηπέδο με ΚΑΕΚ 47040404012 που βρίσκεται στην κτηματική περιοχή Τ.Κ. ΛΕΒΑΔΑΣ του Δ. ΑΜΥΝΤΑΙΟΥ Π.Ε. ΦΩΛΩΡΙΝΑΣ περιέρχεται στο εμένα και έχει τις σημειωμένες στο τοπογραφικό διαγράμμα διαστάσεις, σχήμα, θέση και εμβαδόν. Το γηπέδο δεν βρίσκεται σε περιοχή Natura.

Ο ΜΗΧΑΝΙΚΟΣ

[Signature]

ΔΗΛΩΣΗ ΜΗΧΑΝΙΚΟΥ 69690 142 του Ν. 4483/2017
Ο παρακάτω υπογράφων ΚΩΝΣΤΑΝΤΙΝΙΔΗΣ ΔΗΜΗΤΡΙΟΣ, Πολίτης, Μηχανικός, δηλώνω ότι το γηπέδο με ΚΑΕΚ 47040404012 που βρίσκεται στην κτηματική περιοχή Τ.Κ. ΛΕΒΑΔΑΣ του Δ. ΑΜΥΝΤΑΙΟΥ δεν εμπίπτει στις διατάξεις εν γένει εκτάσεις.

Ο ΜΗΧΑΝΙΚΟΣ

[Signature]

Απόσταση κατά κανόνα: Ε=4000 μ. και Πρ. 25μ.
ΑΡΧΙΤΕΚΤΟΝΙΚΟ ΔΙΑΓΡΑΜΜΑ
Το γηπέδο με ΚΑΕΚ 47040404012 βρίσκεται εκτός σχεδίου και είναι όριο και οικοδομήσιμο κατά κανόνα σύμφωνα με το Π.Δ. 724/5-85 (ΦΕΚ 270Δ/31-5-85) όπως αυτό τροποποιήθηκε.

ΟΡΟΙ ΔΟΜΗΣΗΣ ΓΙΑ ΕΓΚΑΤΑΣΤΑΣΗ Φ/Β ΣΥΣΤΗΜΑΤΩΝ (ΒΑΣΕΙ ΤΟΥ ΦΕΚ 1556/ Β/22-09-2010 ΟΠΩΣ ΤΡΟΠΟΠΟΙΗΘΗΚΕ ΣΥΜΦΩΝΑ ΜΕ ΤΟ ΦΕΚ 563/Β/14-04-2011).

- ΜΕΓΙΣΤΟ ΠΟΣΟΣΤΟ ΚΑΛΥΨΗΣ: 60%
- ΕΛΑΧΙΣΤΗ ΑΠΟΣΤΑΣΗ ΑΠΟ ΤΑ ΟΡΙΑ:
 - Δ = 2,50 μ όταν Ηφφ > 2,50μ.
 - Δ = 5,00 μ όταν Ηφφ > 2,50μ.
- ΜΕΓΙΣΤΟ ΥΨΟΣ ΠΕΡΙΦΕΡΑΓΜΑΤΟΣ: 2,50 μ
- ΑΠΟΣΤΑΣΗ ΑΠΟ ΡΕΜΑ: 20μ.

ΥΠΟΜΗΝΗΜΑ:
Οι συντεταγμένες που αναφέρονται στο Τοπογραφικό Διαγράμμα είναι στο Ελληνικό Γεωδαιτικό Σύστημα Αναφοράς 1987 (Ε.Γ.Σ.Α. '87).
Η εξάρτηση από το Ε.Γ.Σ.Α. '87 πραγματοποιήθηκε με χρήση GPS με παρατηρήσεις που διεξήχθησαν την 07/03/18 και στο χρονικό διάστημα από 15:10 έως 16:00 κάνοντας χρήση του ρεαλιστικού δικτύου της εταιρείας επίσημα με συντεταγμένες Ε.Γ.Σ.Α. '87 (Χ,Υ, Ζ) με (281.505.542, 4518641.144, 689.141).
Τα αρχεία που παραλήφθησαν από τις μετρήσεις είναι: RAWIS και txt.
Για τις μετρήσεις χρησιμοποιήθηκαν: GNSS δέκτης: STONEX S9 II με Serial Number 10862169 με καταγραφή συγχρονισμένων GPS L1/L2/L2ε/L5 GLONASS L1/L2.

Τεχνικό Γραφείο ΚΩΝΣΤΑΝΤΙΝΙΔΗΣ ΔΗΜΗΤΡΙΟΣ Φλώρινα Καλλιόγη 22 τηλ. 23850 29470 & κιν.6942051426	ΕΡΓΟΔΟΤΗΣ
ΕΝΕΡΓΕΙΑΚΗ ΚΟΙΝΟΤΗΤΑ ΦΩΛΩΡΙΝΑΣ - ΑΜΥΝΤΑΙΟΥ Ο ανεξάρτητος υπεύθυνος	ΕΡΓΟ
ΕΓΚΑΤΑΣΤΑΣΗ Φ/Β ΣΥΣΤΗΜΑΤΩΝ ΕΡΓΑΣΙΕΣ Ο.ΑΝΤΙΣΤΡΩΦΗΣ ΔΑΣΥΔΡΟΓΩΣ	ΕΡΓΟ
ΕΠΕΞΗ ΑΠΡΟΤΕΜΑΧΙΟ ΜΕ ΚΑΕΚ 47040404012, ΚΤΗΜΑΤΙΚΗ ΠΕΡΙΟΧΗ Τ.Κ. ΛΕΒΑΔΑΣ, ΔΗΜΟΣ ΑΜΥΝΤΑΙΟΥ, Π.Ε. ΦΩΛΩΡΙΝΑΣ	ΑΡΙΘΜΟΣ ΣΧΕΔΙΟΥ Τ1
ΚΑΙ ΜΑΚΡΑ 1:1000	
ΤΟΠΟΓΡΑΦΙΚΟ ΔΙΑΓΡΑΜΜΑ	
ΧΡΟΝΟΣ ΜΕΛΕΤΗΣ : ΜΑΡΤΙΟΣ 2018	ΥΠΟΓΡΑΦΗ
ΥΠΟΓΡΑΦΗ	ΥΠΟΓΡΑΦΗ

