

ΑΠΟΛΙΣΜΑ ΑΠΟ ΧΑΡΤΗ ΣΥΜΠΛΗΡΩΜΑΤΙΚΗΣ ΔΙΑΝΟΜΗΣ
ΕΤΟΥΣ 1976 ΑΓΡΟΚΗΜΑΤΟΣ ΛΕΒΑΣΣΑΣ
ΘΕΣΗ ΓΗΠΕΔΟΥ
ΚΑΛΩΜΑΚΑ 1:5.000

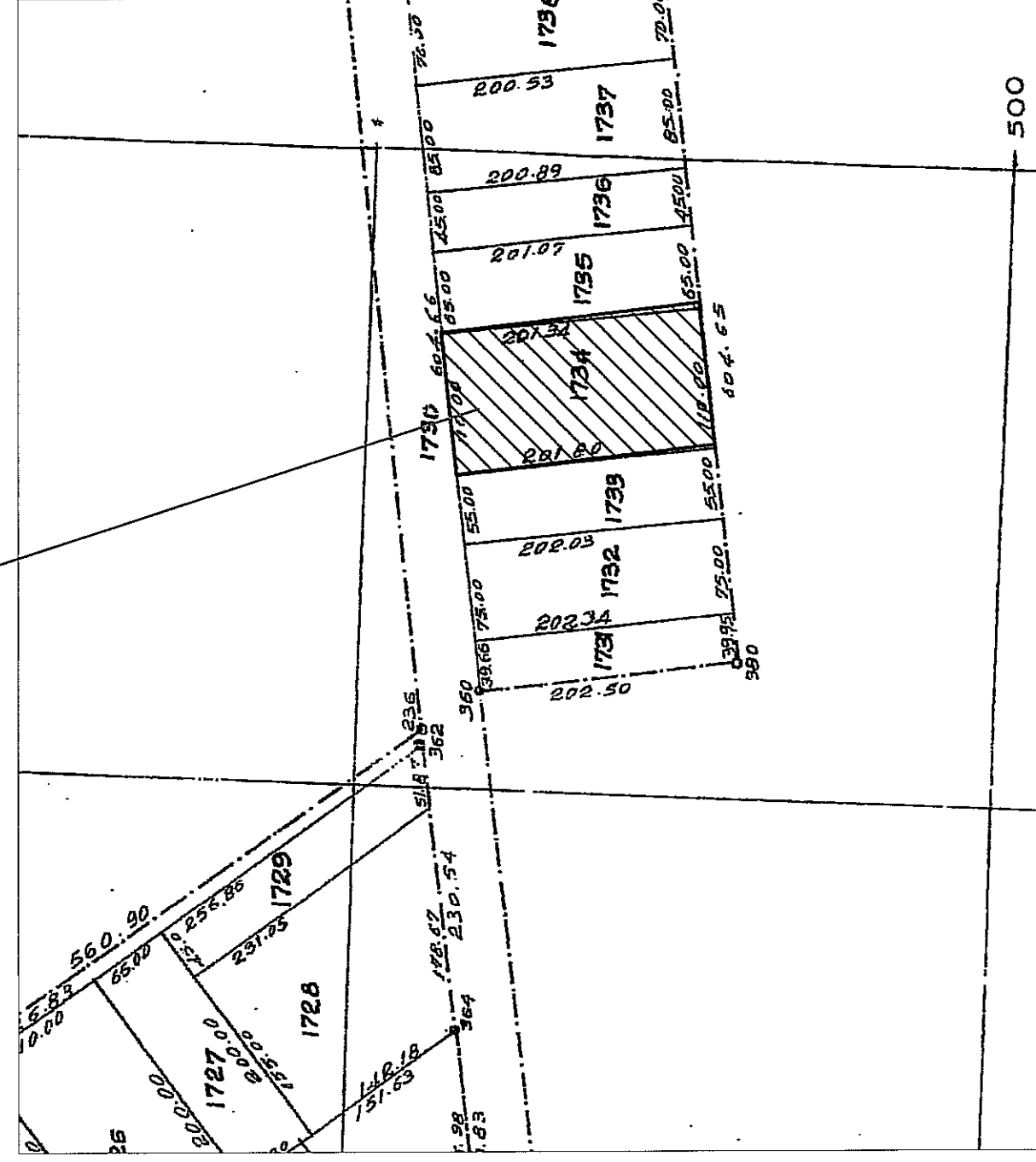

ΣΥΝΤΕΤΑΓΜΕΝΕΣ ΚΟΡΥΦΩΝ ΓΕΩΤΕΜΑΧΙΟΥ
ΣΤΟ ΣΥΣΤΗΜΑ ΣΥΝΤΕΤΑΓΜΕΝΩΝ ΕΓΣΑ '87
ΚΑΙ ΜΗΚΗ ΠΛΕΥΡΩΝ

Α/Α	X	Y	ΜΗΚΗ
A1	304462,60	4502197,00	---
A2	304571,67	4502208,61	A1 - A2: 110,00
A3	304584,30	4502008,72	A2 - A3: 201,34
A4	304583,03	4502007,45	A3 - A4: 11,34
A5	304507,37	4501998,97	A4 - A5: 78,13
A6	304484,98	4501998,48	A5 - A6: 22,53
A1	304462,60	4502197,00	A6 - A1: 201,80

ΕΜΒΛΑΘΟΝ (A1, A2, ..., A6) = 22172,73 μ.
Το εμβαδόν υπολογίστηκε βάσει του τύπου:
2'E = Σ(Xi) * (Yi+1 - Yi) - Y1 * (Xn - X1), i=1, n

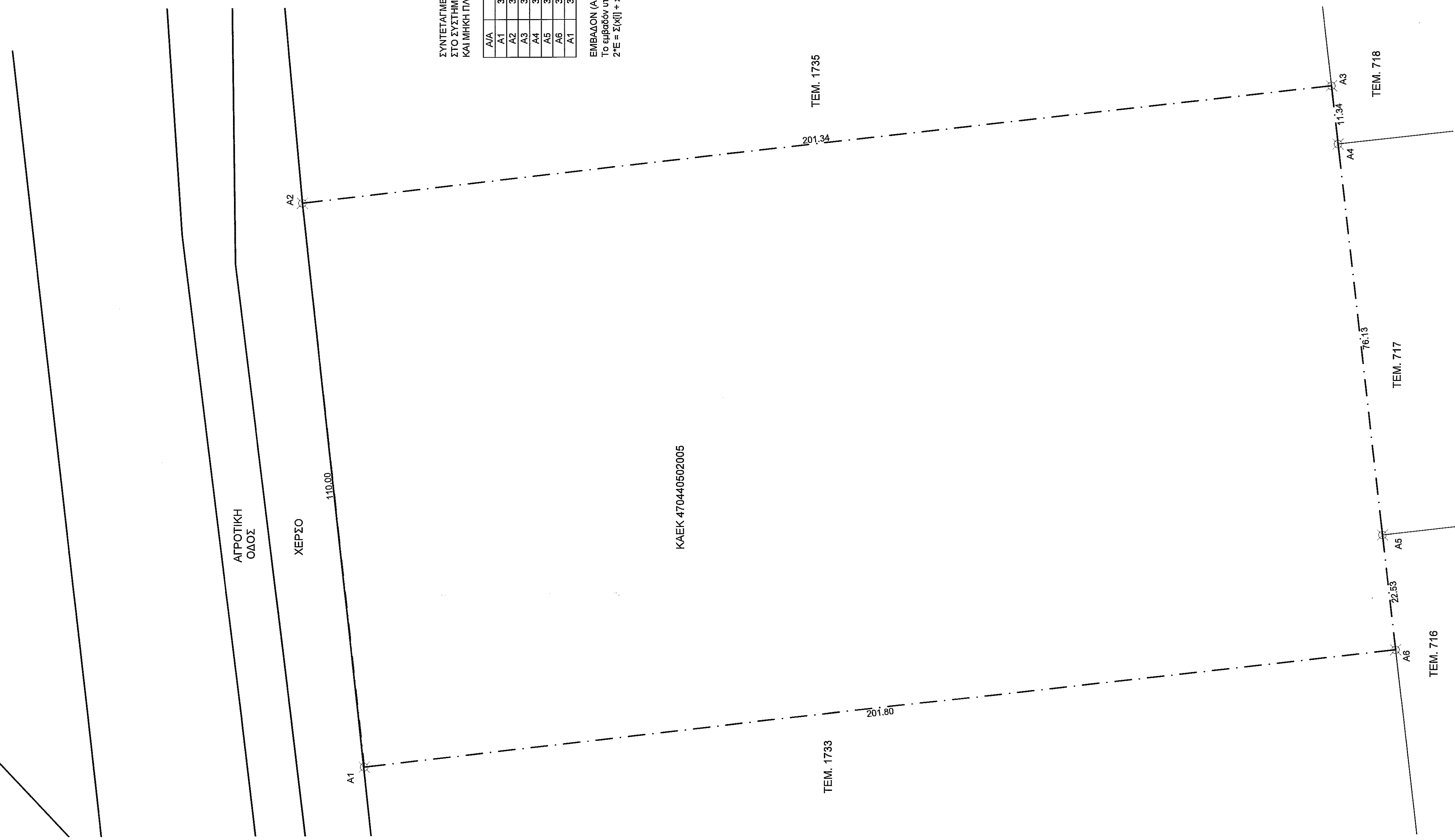

ΘΕΣΗ ΓΗΠΕΔΟΥ ΣΕ ΥΠΟΘΑΒΡΟ ΟΡΘΟΦΩΤΟΧΑΡΤΗ
ΤΗΣ Ε.Κ.Χ.Α. Α.Ε. ΚΑΙ ΟΔΟΠΟΡΙΚΟ
ΣΚΑΡΦΙΧΜΑ ΠΡΟΣΕΓΓΙΣΗΣ ΓΗΠΕΔΟΥ



ΥΠΟΜΗΝΗΜΑ:
Οι συντεταγμένες που αναφέρονται στο Τοπογραφικό Διάγραμμα είναι στο Ελληνικό Γεωδαιτικό Σύστημα Αναφοράς 1987 (Ε.Γ.Σ.Α. 87).
Η εξέταση από το Ε.Γ.Σ.Α. Α.Ε. πραγματοποιήθηκε με χρήση GPS με παρατηρήσεις που διεξήχθησαν την 07/03/18 και στο χρονικό διάστημα από 15.10 έως 16.00 κανονικά χρήση του ιδιαιδικού δικτύου της εταιρείας συνίσταται με συντεταγμένες Ε.Γ.Σ.Α. 87 (X, Y, H) = (281.505.542, 4518641.144, 689.141).
Τα αρχεία που παραχθήσαν από τις μετρήσεις είναι RAW5 και txt.
Για τις μετρήσεις χρησιμοποιήθηκε GNSS δέκτης STONEX S9 II με Serial Number 10862169 με καταγραφή συγχρονισμών GPS L1/L2/L2s/L5 GLONASS L1/L2.

ΔΗΛΩΣΗ ΥΑΠΟΠΙΣΗΣ ΟΡΙΩΝ
Ο/Η παρακάτω υπογράφων/ουσά ΣΥΜΠΛΗΡΩΣΗΣ ΘΩΜΑΣ δηλώνω ότι είμαι εκπαιδευμένος της θιοκτηρίας επαρέας η οποία κατέχει το γήπεδο με ΚΑΕΚ 470440502005 που φιλνεται στο διάγραμμα και πως το όριο που υπερέχει και υλοποίησα στο μηχανικό είναι ορθά.

Ο/Η ΔΙΔΟΚΤΗΤΗΣ

ΔΗΛΩΣΗ ΜΗΧΑΝΙΚΟΥ Ν.65177
Ο παρακάτω υπογράφων ΚΩΝΣΤΑΝΤΙΝΙΔΗΣ ΔΗΜΗΤΡΙΟΣ, Πολιτικός Μηχανικός, δηλώνω ότι το γήπεδο με ΚΑΕΚ 470440502005 που βρίσκεται στην κτηριακή περιοχή Τ.Κ. ΛΕΒΑΣΣΑΣ του Δ. ΑΜΥΝΤΑΙΟΥ Π.Ε. ΦΛΩΡΙΝΑΣ, μετρήθηκε στο εμένα και έχει τις σημειωμένες στο τοπογραφικό διάγραμμα διαστάσεις, σχήμα, θέση και εμβαδόν. Το γήπεδο δεν βρίσκεται σε περιοχή Ναύτα.

Ο ΜΗΧΑΝΙΚΟΣ

ΔΗΛΩΣΗ ΜΗΧΑΝΙΚΟΥ Ν.4483/2017
Ο παρακάτω υπογράφων ΚΩΝΣΤΑΝΤΙΝΙΔΗΣ ΔΗΜΗΤΡΙΟΣ, Πολιτικός Μηχανικός, δηλώνω ότι το γήπεδο με ΚΑΕΚ 470440502005 που βρίσκεται στην κτηριακή περιοχή Τ.Κ. ΛΕΒΑΣΣΑΣ του Δ. ΑΜΥΝΤΑΙΟΥ δεν εμπίπτει στις διατάξεις εν γένει εκτάσεις.

Ο ΜΗΧΑΝΙΚΟΣ

Αρμόδια κατά κανόνα: Ε=4000 τ.μ. και Πρ. 25μ.
ΑΡΤΙΟΤΗΤΑ ΟΙΚΟΔΟΜΗΣΙΜΟΤΗΤΑ
Το γήπεδο με ΚΑΕΚ 470440502005 βρίσκεται εκτός σχεδίου και είναι όριο και οικοδομήσιμο κατά κλήση σύμφωνα με το Π.Δ./244-5-85 (ΦΕΚ 270/Δ/31-5-85) όπως αυτό τροποποιήθηκε.

ΟΡΟΙ ΔΟΜΗΣΗΣ ΓΙΑ ΕΓΚΑΤΑΣΤΑΣΗ Φ/Β ΣΥΣΤΗΜΑΤΩΝ (ΒΑΣΕΙ ΤΟΥ ΦΕΚ 1566/Β/22-09-2010 ΟΠΩΣ ΤΡΟΠΟΠΟΙΗΘΗΚΕ ΣΥΜΦΩΝΑ ΜΕ ΤΟ ΦΕΚ 683/Β/14-04-2017).
ΜΕΤΙΣΤΟ ΠΟΣΟΣΤΟ ΚΑΛΥΨΗΣ: 60%
ΕΛΑΧΙΣΤΗ ΑΠΟΣΤΑΣΗ ΑΠΟ ΤΑ ΟΡΙΑ:
Δ = 2,50 μ στων Ηθ/β=2,50μ.
Δ = 5,00 μ στων Ηθ/β=2,50μ.
ΜΕΤΙΣΤΟ ΥΨΟΣ ΠΕΡΙΦΡΑΓΜΑΤΟΣ: 2,50 μ
ΑΠΟΣΤΑΣΗ ΑΠΟ ΡΕΙΜΑ: 20μ.

Τεχνικό Γραφείο
ΚΩΝΣΤΑΝΤΙΝΙΔΗΣ ΔΗΜΗΤΡΙΟΣ
Φλώρινα
Καλλιέργη 22 τηλ. 23850 29410 & κιν.6942051426

ΕΠΙΣΤΟΛΗ
ΕΝΕΡΓΕΙΑΚΗ ΚΟΙΝΟΤΗΤΑ ΦΛΩΡΙΝΑΣ - ΑΜΥΝΤΑΙΟΥ
Ο εργοδότης/τη εταιρία

ΕΡΓΟ
ΕΓΚΑΤΑΣΤΑΣΗ Φ/Β ΣΥΣΤΗΜΑΤΩΝ
ΕΡΩΤΗΣΗ Ο.ΜΑΤΩΝ Ε Δ.Α.Σ.Ο.Λ.Ο.Γ.Σ.

ΘΕΣΗ
ΑΙΤΡΟΤΕΜΑΧΙΟ ΜΕ ΚΑΕΚ 470440502005, ΚΤΗΜΑΤΙΚΗ ΠΕΡΙΟΧΗ Τ.Κ. ΛΕΒΑΣΣΑΣ, ΔΗΜΟΣ ΑΜΥΝΤΑΙΟΥ, Π.Ε. ΦΛΩΡΙΝΑΣ

ΘΕΜΑ ΣΧΕΔΙΟΥ
Τ1
ΚΑΛΩΜΑΚΑ
1:500

ΤΟΠΟΓΡΑΦΙΚΟ ΔΙΑΓΡΑΜΜΑ

ΧΡΟΝΟΣ ΜΕΛΕΤΗΣ : ΜΑΡΤΙΟΣ 2018
ΥΠΟΓΡΑΦΗ

ΓΕΩΡΓΙΟΣ ΚΩΝΣΤΑΝΤΙΝΙΔΗΣ
Αριθμ. υπ. υπ. 16. Δ.Τ.Σ. Δ.Α.Σ.Ο.Λ.Ο.Γ.Σ. Α.Α.
ΚΩΝΣΤΑΝΤΙΝΙΔΗΣ ΔΗΜΗΤΡΙΟΣ
ΠΟΛΙΤΙΚΟΣ ΜΗΧΑΝΙΚΟΣ Δ.Π.Θ.
ΜΕΛΟΣ Τ.Ε.Ε. ΑΡΙΘ. ΜΗΤΡΩΟΥ 19499
ΚΑΜΕΡΗ 22 - ΦΛΩΡΙΝΑ ΤΗΛ. 2385029410
ΑΔΜ 108236848 ΔΟΥ ΦΛΩΡΙΝΑΣ