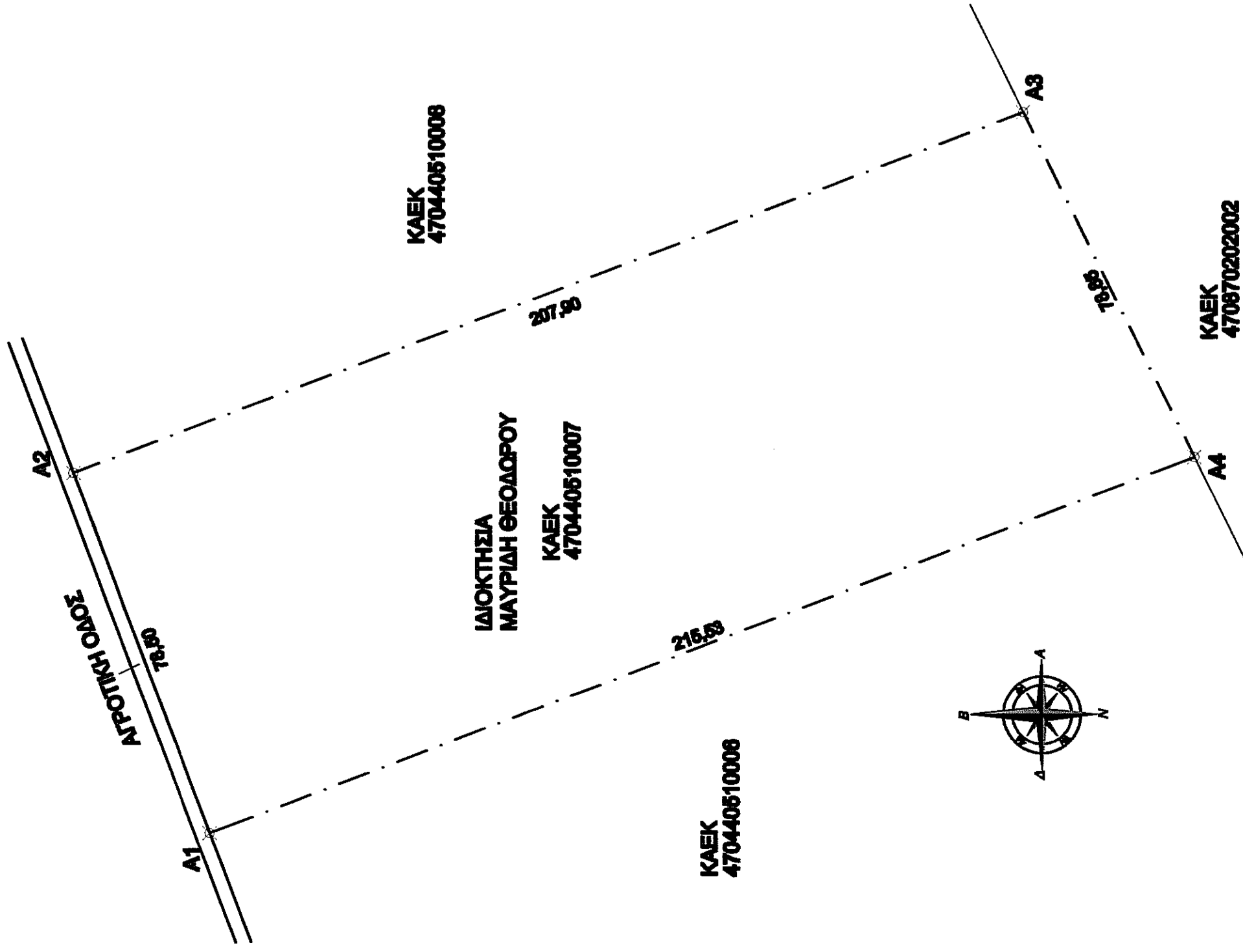

ΣΥΝΤΕΤΑΓΜΕΝΕΣ ΚΟΡΥΦΩΝ ΓΗΠΕΔΟΥ ΣΤΟ ΣΥΣΤΗΜΑ ΣΥΝΤΕΤΑΓΜΕΝΩΝ ΕΓΣΑ '87 ΚΑΙ ΜΗΚΗ ΠΛΕΥΡΩΝ			
	X	Y	ΜΗΚΗ (m)
A1	305171.572	4500568.897	-
A2	305245.028	4500596.580	78.50
A3	305318.346	4500402.034	207.90
A4	305247.592	4500367.222	78.85
A1	305171.572	4500568.897	215.53

ΕΜΒΑΔΟΝ=16620τ.μ.

Το εμβαδόν υπολογίστηκε βάσει του τύπου:

$$2E = \sum_{i=1}^n (x_i + x_{i+1})(y_i - y_{i+1})$$

ΑΠΟΣΠΑΣΜΑ ΑΠΟ ΧΑΡΤΗ ΣΥΜΠΛΗΡΩΜΑΤΙΚΗΣ ΔΙΑΝΟΜΗΣ ΑΓΡΟΚΗΜΑΤΟΣ ΛΕΒΑΔΑΣ ΕΤΟΥΣ 1990
ΘΕΣΗ ΓΗΠΕΔΟΥ
ΚΛΙΜΑΚΑ 1:5.000

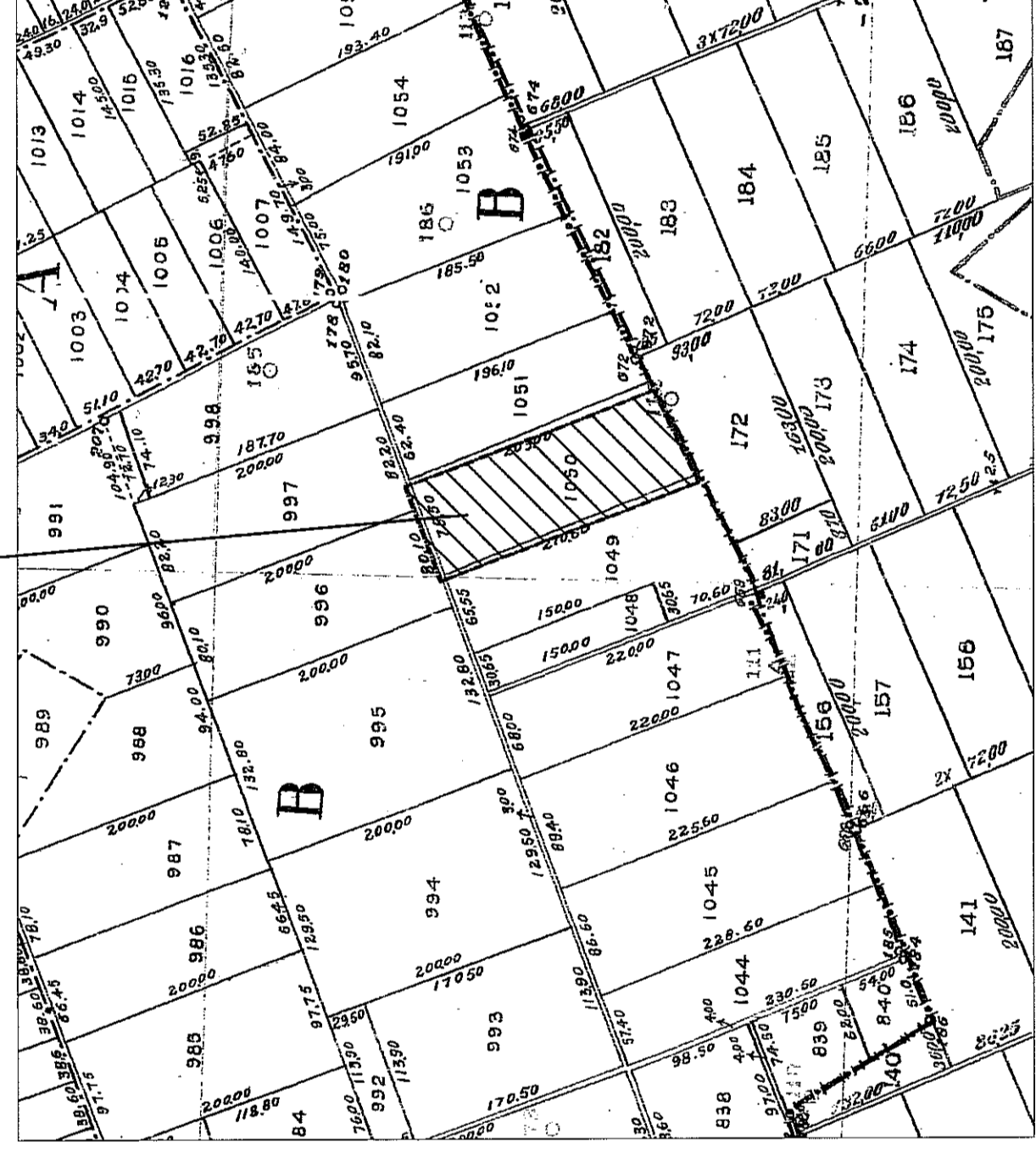

Χάρτης σε υψόμετρο ΓΥΣ
Κλίμακα 1:50.000
Θέση Γηπέδου

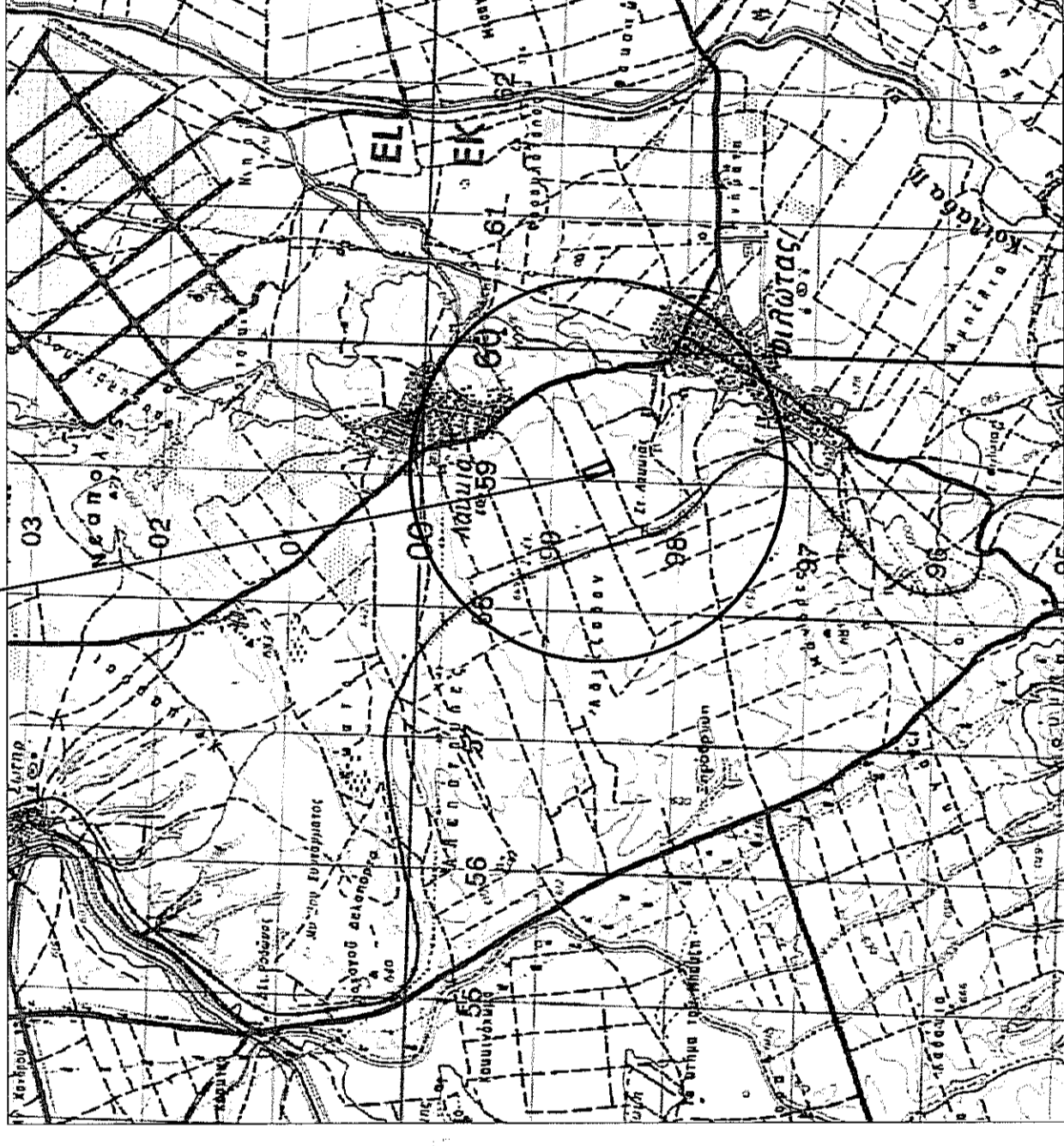

Χάρτης σε υψόμετρο ΓΥΣ
Κλίμακα 1:5.000
Θέση Γηπέδου

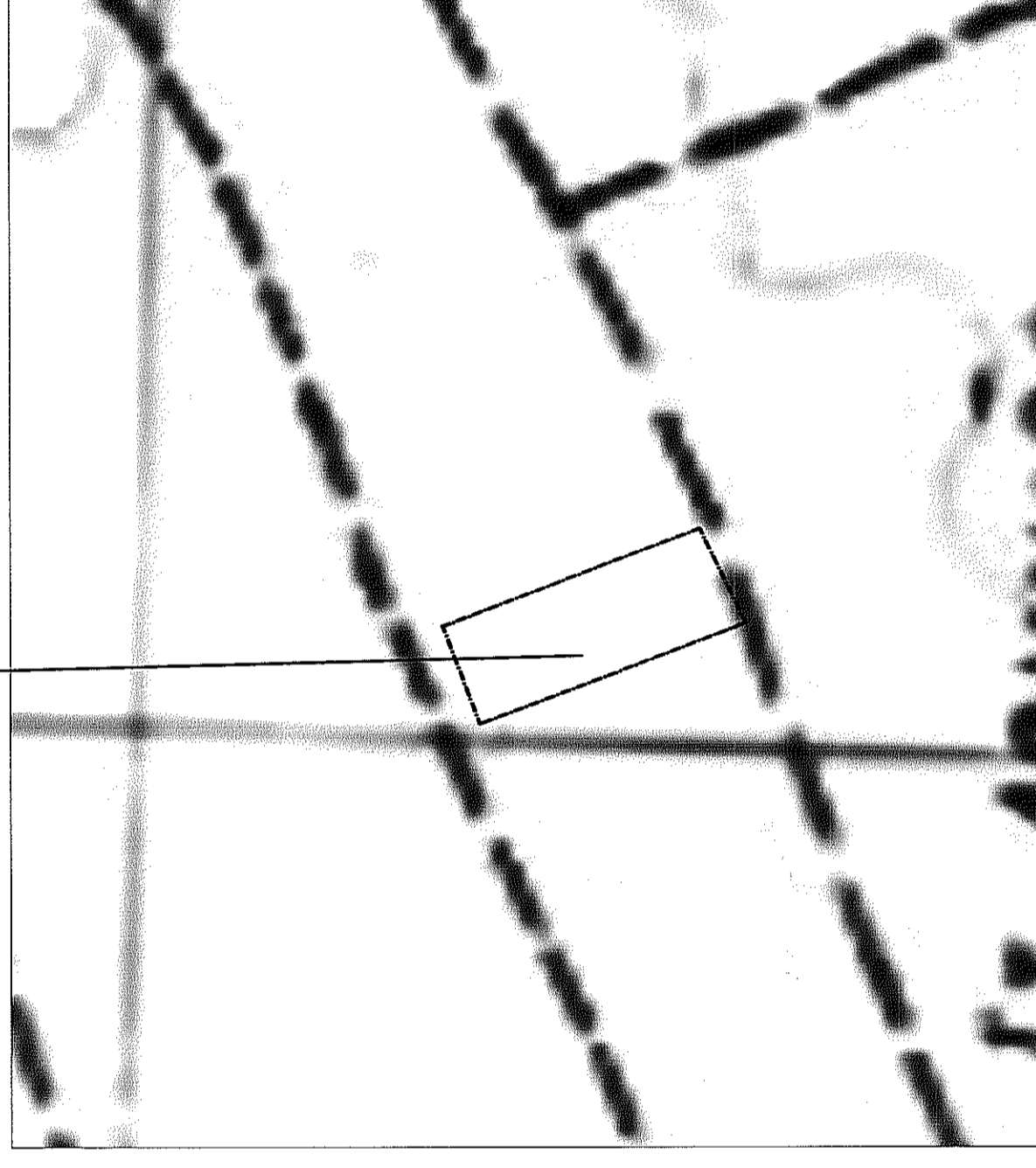

ΘΕΣΗ ΓΗΠΕΔΟΥ ΣΕ ΥΠΟΒΑΘΡΟ ΟΡΘΟΦΩΤΟΧΑΡΤΗ ΤΗΣ Ε.Κ.Σ.Α. Α.Ε. ΚΑΙ ΟΔΟΓΡΑΦΙΚΟ ΣΧΗΜΑ ΠΡΟΣΕΓΓΙΣΗΣ ΓΗΠΕΔΟΥ



ΥΠΟΜΗΝΗΜΑ:
Οι συντεταγμένες που αναφέρονται στο Τοπογραφικό Διάγραμμα είναι στο Ελληνικό Γεωδαιτικό Σύστημα Αναφοράς 1987 (Ε.Γ.Σ.Α. '87).
Η εξόφληση από το Ε.Γ.Σ.Α. '87 πραγματοποιήθηκε με χρήση GPS με παρατηρήσεις που διεξήχθησαν την 08/08/18 και στο χρονικό διάστημα από 16:10 έως 18:00 κλιμακώς χρήση του ιδιωτικού δικτύου της εταιρείας επίσημο με συντεταγμένες Ε.Γ.Σ.Α. '87 (X,Y,H) = (281.505.542, 4519641.144, 689,141).
Τα αρχεία που παραλήφθησαν από τις μετρήσεις είναι: RAWIS και dat.
Για τις μετρήσεις χρησιμοποιήθηκαν: GNSS δέκτης STONEX 89 II με Serial Number 10882169 με καταγραφή συγχρονισμών GPS L1/L2, L2/L5 GLONASS L1/L2.

Τεχνικό Γραφείο
ΚΩΝΣΤΑΝΤΙΝΙΔΗΣ ΔΗΜΗΤΡΙΟΣ
Φάριπλα Καλλιέργη 22 τηλ. 23650 29410 & παρ. 6942051426
ΕΡΓΟΔΟΤΗΣ

ΕΝΕΡΓΕΙΑΚΗ ΕΚΔΟΣΗ - ΓΑΣΦΡΙΝΚΕ ΑΔΥΝΤΑΙΟΥ
Ο υπεργολάβος υπεύθυνος

ΕΡΓΟ
ΠΕΡΙΦΕΡΕΙΑ ΚΑΡΔΙΤΣΗΣ
ΔΑΣΟΛΟΓΟΣ

ΕΚΑΤΑΣΤΑΣΗ ΦΩΒ ΣΥΣΤΗΜΑΤΩΝ

ΘΕΣΗ
ΑΠΟΣΠΑΣΜΑ ΜΕ ΚΑΕΚ 470440810007, ΚΤΗΜΑΤΙΚΗ ΠΕΡΙΦΕΡΕΙΑ ΛΕΒΑΔΑΣ ΔΕΛΜΟΣ ΑΔΥΝΤΑΙΟΥ, Π. Β. ΦΛΟΤΙΝΑΣ

ΑΡΙΘΜΟΣ ΣΧΕΔΙΟΥ Τ1
ΚΛΙΜΑΚΑ 1:500

ΤΟΠΟΓΡΑΦΙΚΟ ΔΙΑΓΡΑΜΜΑ

ΧΡΟΝΟΣ ΜΕΛΕΤΗΣ : 05/05/18
ΥΠΟΜΗΝΗ

ΘΕΡΠΗΚΗΣ
Από το υπ. αριθ. 1611/Ε.Σ.Α. Β' ΟΜΑΔΑΣ Τ.Κ. ΛΕΒΑΔΑΣ
ΟΜΗΤΗΣ ΛΑΖΕΝ Κ.Α.Κ.

ΚΩΝΣΤΑΝΤΙΝΟΣ ΔΗΜ. ΔΗΜΗΤΡΙΟΣ
ΠΟΛΙΤΙΚΟΣ ΜΗΧΑΝΙΚΟΣ ΑΠ.Ο.
ΜΕΛΟΣ Τ.Κ. ΛΕΒΑΔΑΣ ΑΠ.Ο.
ΚΑΝΟΝΙΣΤΗΣ ΔΙΑΔΡΑΣΗΣ 2389/29410
ΑΔΜ 100236403 - ΔΟΥ ΦΛΟΤΙΝΑΣ

ΔΗΛΩΣΗ ΥΠΟΧΡΕΩΣΗΣ ΟΡΘΙΩΝ
Ο/Η παρακάτω υπογράφων/ ούσα ΜΑΥΡΙΑΔΗΣ ΘΕΟΔΩΡΟΣ δηλώνει ότι είναι κάτοχος του γηπέδου με ΚΑΕΚ 470440810007 που φαίνεται στο διάγραμμα και πως τα όρια που υπάχεται και υλοποιήσα στο μηχανικό είναι ορθά.

Ο/Η ΙΔΙΟΚΤΗΤΗΣ

(Signature)

ΔΗΛΩΣΗ ΜΗΧΑΝΙΚΟΥ Ν.651/77
Ο παρακάτω υπογράφων ΚΩΝΣΤΑΝΤΙΝΙΔΗΣ ΔΗΜΗΤΡΙΟΣ, Πολιτικός Μηχανικός, δηλώνει ότι το γηπέδο με ΚΑΕΚ 470440810007 που βρίσκεται στην κτηματική περιοχή Τ.Κ. ΛΕΒΑΔΑΣ του Δ. ΑΔΥΝΤΑΙΟΥ Π.Ε. ΦΛΟΤΙΝΑΣ περιήλθε στο εύρος και ότι τις σημειωμένες στο καταγραφικό διάγραμμα διαστάσεις, σχήμα, θέση και εμβαδόν. Το γηπέδο δεν βρίσκεται σε περιοχή Νεκρού και δεν επηρεάζεται μερική ή ολική του από την ύλη που περιλαμβάνεται στην παρούσα μελέτη.

Ο ΜΗΧΑΝΙΚΟΣ

(Signature)

ΔΗΛΩΣΗ ΜΗΧΑΝΙΚΟΥ 69890 142 του Ν. 4483/2017
Ο παρακάτω υπογράφων ΚΩΝΣΤΑΝΤΙΝΙΔΗΣ ΔΗΜΗΤΡΙΟΣ, Πολιτικός Μηχανικός, δηλώνει ότι το γηπέδο με ΚΑΕΚ 470440810007 που βρίσκεται στην κτηματική περιοχή Τ.Κ. ΛΕΒΑΔΑΣ του Δ. ΑΔΥΝΤΑΙΟΥ δεν εμπόδισσε στις διαστάσεις, σχήμα και εμβαδόν.

Ο ΜΗΧΑΝΙΚΟΣ

(Signature)

Απόσπασμα κατά κανόνα: Ε=4000 τ.μ. και Πρ. 25μ.
ΑΡΤΙΟΤΗΤΑ ΟΙΚΟΔΟΜΗΘΕΙΜΟΤΗΤΑ
Το γηπέδο με ΚΑΕΚ 470440810007 βρίσκεται εκτός σχεδίου και είναι όριο και οικοδομήσιμο κατά κανόνα σύμφωνα με το Π.Δ.724-5-85 (ΦΕΚ 270/Δ/731-5-85) όπως αυτό τροποποιήθηκε.

ΟΡΟΙ ΔΟΜΗΣΗΣ ΓΙΑ ΕΚΚΑΤΑΣΤΑΣΗ ΦΩΒ ΣΥΣΤΗΜΑΤΩΝ (ΒΑΣΕΙ ΤΟΥ ΦΕΚ 1566/Β722-09-2010 ΟΠΩΣ ΤΡΟΠΟΠΟΙΗΘΗΚΕ ΣΤΗ ΦΩΝΑ ΜΕ ΤΟ ΦΕΚ 663/09/14-04-2011).

ΜΕΤΙΣΤΟ ΠΟΣΟΣΤΟ ΚΑΛΥΨΗΣ: 60%
ΕΛΑΧΙΣΤΗ ΑΠΟΣΤΑΣΗ ΑΠΟ ΤΑ ΟΡΙΑ:
Δ = 2,50 μ όταν Ηφ>2,50μ.
Δ = 5,00 μ όταν Ηφ>2,50μ.
ΜΕΤΙΣΤΟ ΥΨΟΣ ΠΕΡΙΦΡΑΓΜΑΤΟΣ: 2,50 μ
ΑΠΟΣΤΑΣΗ ΑΠΟ ΡΕΜΑ: 20μ.