

Απόσπασμα ΣΧΟΛΙΑΙ Τριών Δήμων Γουβών κ.λ. 1:25.000

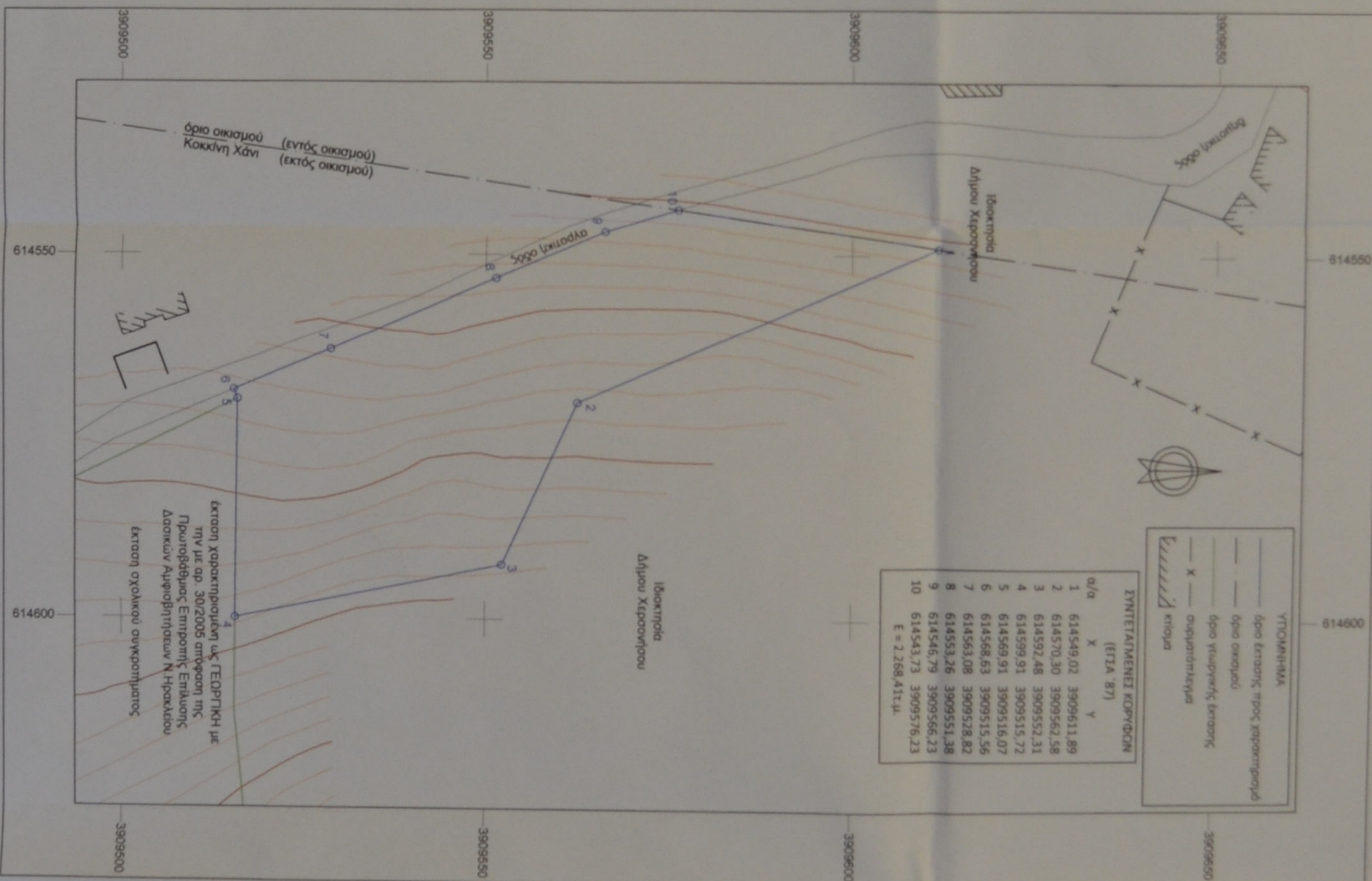
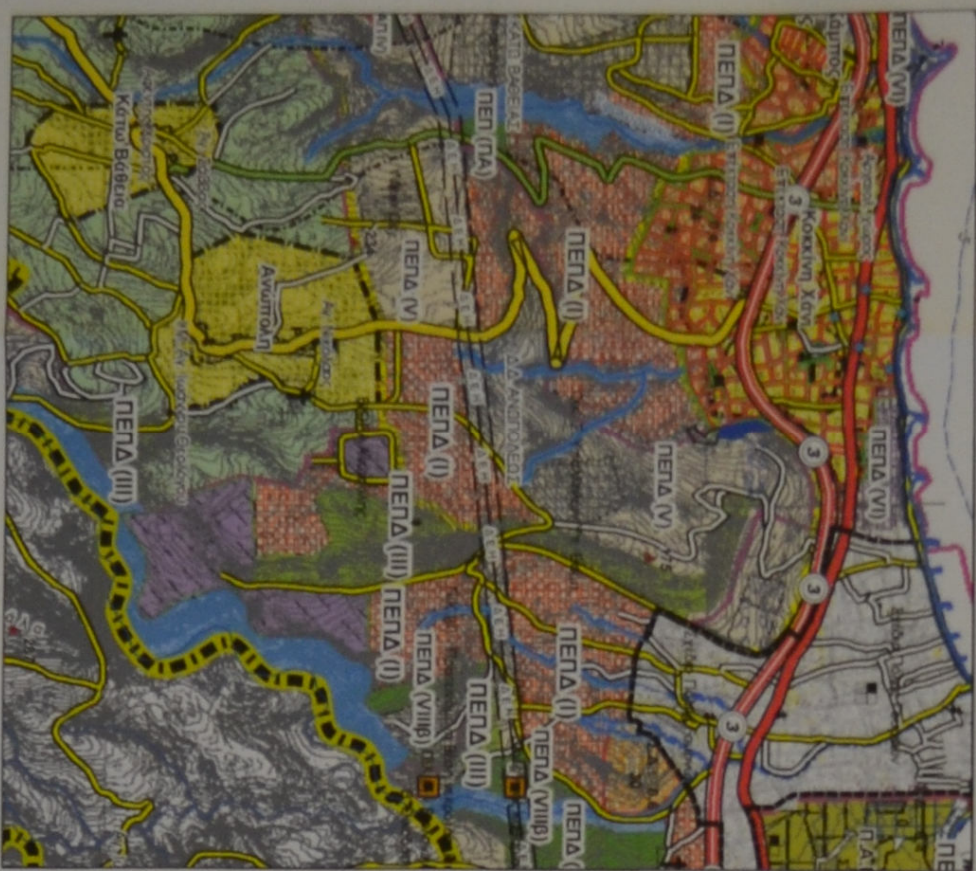

α/α	X	Y
1	614549,02	3909611,89
2	614570,30	3909562,58
3	614592,48	3909552,31
4	614599,91	3909515,72
5	614569,91	3909516,07
6	614568,63	3909515,56
7	614563,08	3909528,82
8	614553,26	3909551,38
9	614546,79	3909566,23
10	614543,73	3909576,23

E = 2.268,41τ.μ.

ΥΠΟΜΗΝΗΜΑ	
—	όριο έκτασης προς χωρομετρού
—	όριο οικισμού
—	όριο γεωργικής έκτασης
X	συμπαράλληλα
	κτίρια

όριο οικισμού (επίτός οικισμού) / (εκτός οικισμού)  
 Κοκκίνη Χάνι

έκταση χαρακτηρισμένη ως ΓΕΩΡΓΙΚΗ με την με αρ. 30/2005 απόφαση της Γρωτοδόμους Επιτροπής Επίλυσης Δασικών Αμφισβητήσεων Ν. Ηρακλείου

έκταση σχολικού συγκροτήματος

**ΕΡΓΟ**  
 ΣΤΟ ΣΧΟΛΙΚΟ ΣΥΓΚΡΟΤΗΜΑ ΠΡΩΤΟΒΑΘΜΙΑΣ ΕΚΠΑΙΔΕΥΣΗΣ ΚΟΚΚΙΝΗ ΧΑΝΙ (12ΘΕΣΙΟ ΔΗΜΟΤΙΚΟ ΣΧΟΛΕΙΟ ΚΑΙ ΝΗΠΙΑΓΩΓΕΙΟ)

**ΔΡΟΜΟΣ ΠΡΟΣΒΑΣΗΣ**

**ΔΗΜΟΤΙΚΗ ΚΟΙΝΟΤΗΤΑ ΑΝΔΡΟΛΗΣ ΔΗΜΟΥ ΧΕΡΙΣΣΟΝΗΣΟΥ**

**“ΚΩΨΑΣ”**

Επίπεδο: 1:500

Προβλεπόμενα Στοιχεία: ΕΓΤΑ 87

Χρόνος μελέτης: ΟΚΤΩΒΡΙΟΣ 2019

ΣΥΝΤΑΞΗ: ΕΛΕΥΘΕΡΙΟΣ ΓΕΩΡΓΙΔΗΣ

Χρηστής: ΟΔΑ Τριπαλιάρης

Χρηστής: Δημοστένης Σημολάκης

Χρηστής: Τριπαλιάρης Μηνάς

Χρηστής: Πολύκαρος Μηνάς

Χρηστής: Η Διευθύντρια Μαργαρίτη Παπαδοπούλου

Χρηστής: Πολύκαρος Μηνάς

**ΔΗΛΩΣΗ ΜΗΧΑΝΙΚΟΥ**

Η έκταση με στοιχεία 1-2, 9-10-11 επιφάνεια 2.268,41τ.μ. βρίσκεται εντός ορίου οικισμού και εντός ορίου σχολικού συγκροτήματος στην περιοχή Κοκκίνη Χάνι Δ.Ε. Γουβών Δ. Χερσονήσου εντός της ΠΕΛΑ-Υ Νομής με αριθμό έκτασης 614549,02/3909611,89 του ΣΧΟΛΙΑΙ (πρωτότυπο) Δ. Γουβών (ΔΕΚ 90/ΑΑ/ΑΠ/2010).

Η εν λόγω έκταση είναι εντός ορίου και υπήκει στην ομοιογενή και αποτελεί τμήμα γεωργικής έκτασης διακρίσιμης λόγω χερσονήσου.

Η έκταση βρίσκεται σε απόσταση 700μ από τη βόρεια όψη ενός δρόμου έκτασης 6μ και η γραμμή ορίου της Δ.Ε.Η.

Η Μελέτη:

Χρηστής: ΟΔΑ Τριπαλιάρης

Στοιχεία: Τριπαλιάρης Μηνάς

ΟΔΑ Τριπαλιάρης

Η Διευθύντρια Μαργαρίτη Παπαδοπούλου

Πολύκαρος Μηνάς