

ΑΠΟΣΠΑΣΜΑ ΑΠΟ ΧΑΡΤΗ ΑΝΑΔΑΣΜΟΥ
ΛΟΦΩΝ ΕΤΟΥΣ 1976-77-78
ΦΩΣΗ ΓΗΠΕΔΟΥ αρ. τεχμ. 374
ΚΑΙΜΑΚΑ 1:5.000

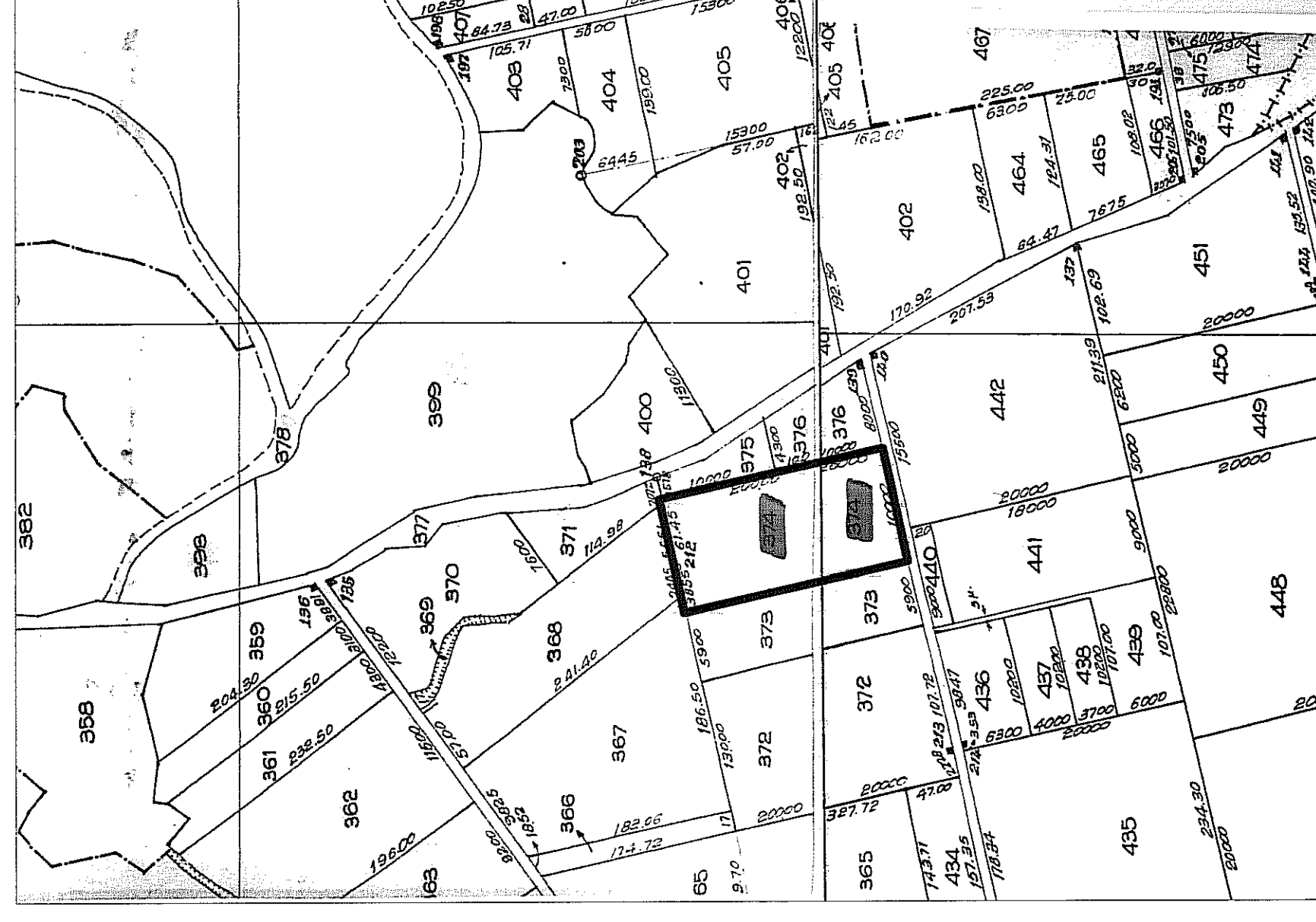

ΕΜΒΛΑΘΝ ΓΗΠΕΔΟΥ
Ε(Α.Β.Γ.Δ.Α)=20000,00 τ.μ.

Αρτίτητα κατά κανόνα: Ε=4000τ.μ. και Πρ. 25μ.

ΑΡΤΙΟΤΗΤΑ ΟΙΚΟΔΟΜΗΣΙΜΟΤΗΤΑ

Το γήπεδο Α.Β.Γ.Δ (με Ε=20000,00 τ.μ.) είναι άρτιο και οικοδομήσιμο σύμφωνα το Π.Δ./24-5-85 (ΦΕΚ 270/Δ/31-5-85) όπως αυτό τροποποιήθηκε

ΟΡΟ ΔΟΜΗΣΗΣ ΓΙΑ ΕΓΚΑΤΑΣΤΑΣΗ Φ/Β ΣΥΣΤΗΜΑΤΩΝ
(ΒΑΣΕΙ ΤΟΥ ΦΕΚ 1556/Β/22-09-2010 ΟΠΩΣ ΤΡΟΠΟΠΟΙΗΘΗΚΕ
ΣΥΜΦΩΝΑ ΜΕ ΤΟ ΦΕΚ 583/Β/14-04-2011)

- α) ΜΕΓΙΣΤΟ ΠΟΣΟΣΤΟ ΚΑΛΥΨΗΣ: 60%
- β) ΕΛΑΧΙΣΤΗ ΑΠΟΣΤΑΣΗ ΑΠΟ ΤΑ ΟΡΙΑ:
Δ = 2,50 μ όταν το ύψος φ/β στοιχείων Η ≤ 2,50 μ.
Δ = 5,00 μ όταν το ύψος φ/β στοιχείων Η > 2,50 μ.
- γ) ΜΕΓΙΣΤΟ ΥΨΟΣ ΠΕΡΙΦΡΑΓΜΑΤΟΣ: 2,50 μ.

ΣΥΝΤΕΤΑΓΜΕΝΕΣ ΚΟΡΥΦΕΣ ΓΗΠΕΔΟΥ ΣΤΟ ΣΥΣΤΗΜΑ ΣΥΝΤΕΤΑΓΜΕΝΩΝ ΕΓΣΑ ΒΓ ΚΑΙ ΜΗΚΗ ΠΛΕΥΡΩΝ			
	X	Y	ΜΗΚΗ (m)
A	296508.941	4517697.304	-
B	296606.984	4517717.021	100,0
Γ	296646.416	4517520.917	200,0
Δ	296548.363	4517501.201	100,0
A	296508.941	4517697.304	200,0
ΕΜΒΛΑΘΝ=200x100=20000,00 τ.μ.			

Χάρτης σε υποβάθρο 1:2
Κλίμακα 1:5.000

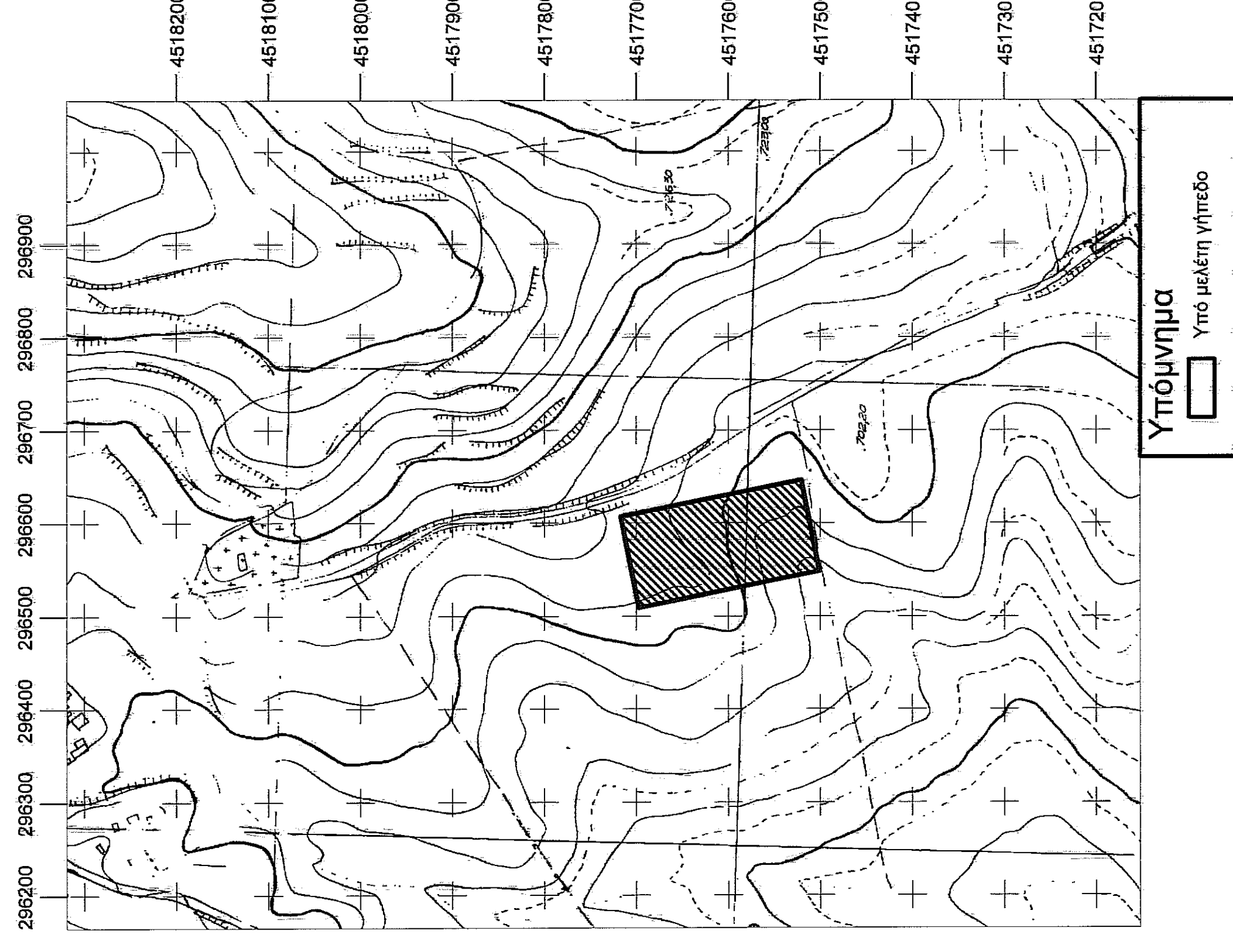

Υπόμνημα
□ Υπό μελέτη γήπεδο

Χάρτης σε υποβάθρο ΓΥΣ
Κλίμακα 1:50.000

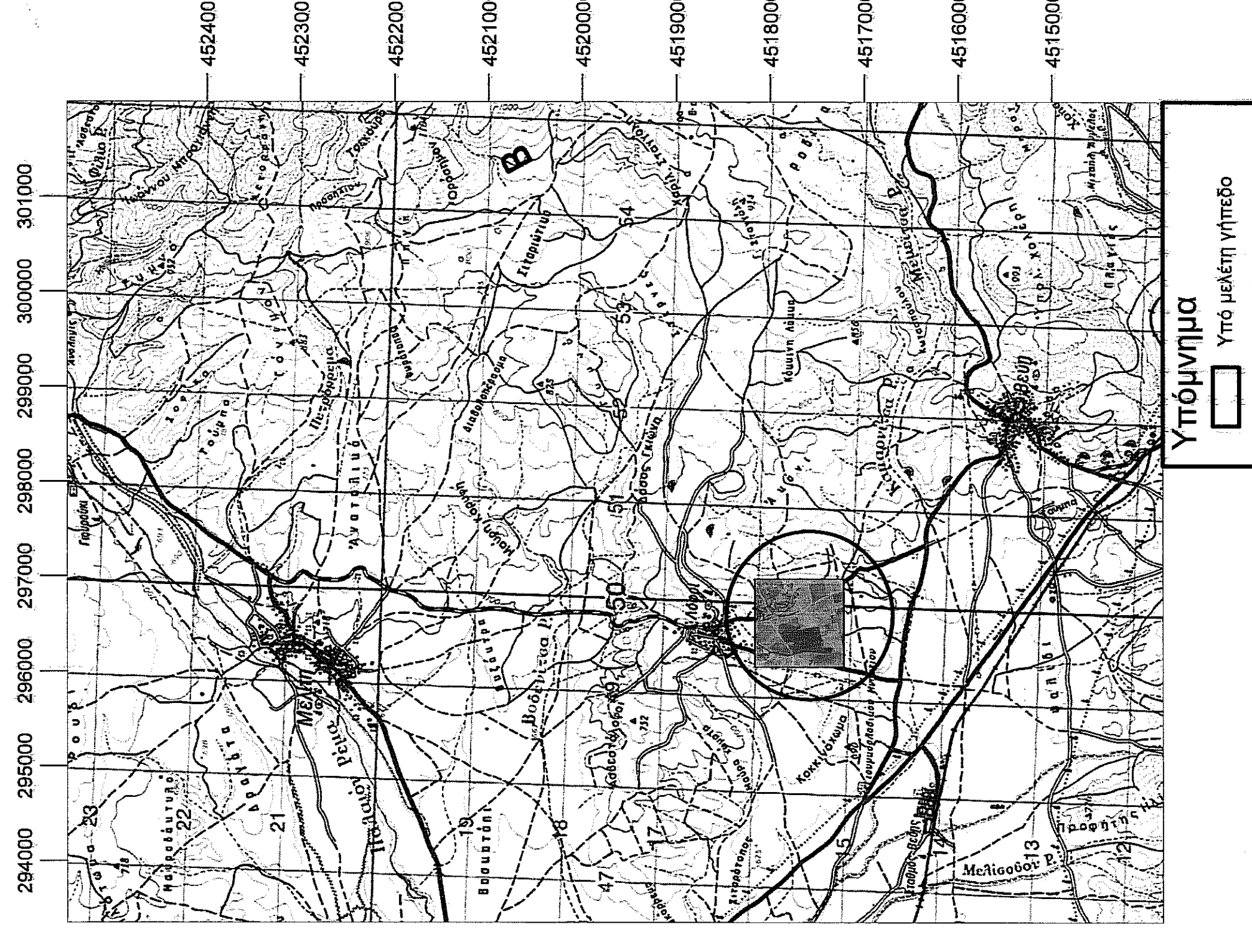

Υπόμνημα
□ Υπό μελέτη γήπεδο

ΔΗΛΩΣΗ ΜΗΧΑΝΙΚΟΥ Ν.651/77
Ο παρακάτω υπογράφων ΣΤΟΙΝΙΤΣΗΣ ΝΙΚΟΛΑΟΣ, Πολίτικος Μηχανικός Τ.Ε., δηλώνω ότι το γήπεδο (Α, Β, Γ, Δ) εμβαδού 20000,00 τ.μ. που βρίσκεται στην κτηματική περιοχή Τ.Κ. Λόφων του Δήμου Φλώρινας μετρήθηκε από εμένα, και έχει τις σημειωμένες στο τοπογραφικό διγράμμα διαστάσεις, σχήμα, θέση και εμβαδόν. Το γήπεδο είναι άρτιο και οικοδομήσιμο βάσει των ισχύουσών πολεοδομικών διατάξεων Π.Δ.24/31-5-85 (Φ.Ε.Κ. 270 Δ') όπως αυτό τροποποιήθηκε

Ο ΜΗΧΑΝΙΚΟΣ

(Signature)

ΔΗΛΩΣΗ ΙΔΙΟΚΤΗΤΗ

Ο παρακάτω υπογράφων ΣΟΥΜΠΛΑΣΗΣ ΘΩΜΑΣ ιδιοκτήτης της εταιρείας "SOLAR ENERGY ΘΩΜΑΣ ΣΟΥΜΠΛΑΣΗΣ ΜΟΝ/ΠΗ ΕΠΕ" που έχει στην κατοχή της το γήπεδο με στοιχεία (Α, Β, Γ, Δ) που βρίσκεται στην κτηματική περιοχή Τ.Κ. Λόφων του Δήμου Φλώρινας δηλώνω ότι υπεδείξα και υλοποίησα τα ορθά όρια του γηπέδου στον μηχανικό.

Ο ΙΔΙΟΚΤΗΤΗΣ

(Signature)

ΤΟ ΑΓΡΟΤΕΜΑΧΙΟ ΥΠ'ΑΡΙΘΜ. 374 ΒΡΙΣΚΕΤΑΙ ΣΤΗΝ ΚΤΗΜΑΤΙΚΗ ΠΕΡΙΟΧΗ-ΑΝΑΔΑΣΜΟΣ ΤΗΣ Τ.Κ. ΛΟΦΩΝ, ΤΟ ΜΕΓΑΛΥΤΕΡΟ ΤΜΗΜΑ ΤΟΥ ΤΕΜΑΧΙΟΥ ΒΡΙΣΚΕΤΑΙ ΕΝΤΟΣ ΤΗΣ ΖΩΝΗΣ ΤΩΝ 150μ. ΑΠΟ ΤΟΝ ΑΞΟΝΑ ΤΗΣ ΔΗΜΟΤΙΚΗΣ ΟΔΟΥ ΠΟΥ ΒΡΙΣΚΕΤΑΙ ΣΤΑ ΔΥΤΙΚΑ ΑΥΤΟΥ. ΕΠΙΟΜΕΝΩΣ ΤΟ ΑΓΡΟΤΕΜΑΧΙΟ ΕΜΠΙΠΤΕΙ ΣΤΗΝ ΠΕΡΙΠΤΩΣΗ ΤΗΣ ΠΑΡ. 11α ΤΟΥ ΑΡΘΡΟΥ 51 ΤΟΥ Ν.4178/13.

Τεχνικό Γραφείο	ΣΤΟΙΝΙΤΣΗΣ ΝΙΚΟΛΑΟΣ
Φλώρινα	Καβάληρη 22 τηλ. 23850 29410 & κιν.6942051426
ΕΡΓΟΔΑΤΗΣ	ΕΝΕΡΓΕΙΑΚΗ ΚΟΙΝΟΤΗΤΑ ΦΛΩΡΙΝΑΣ - ΑΜΥΝΤΑΙΟΥ
ΕΡΓΟ	ΕΓΚΑΤΑΣΤΑΣΗ ΦΩΤΟΒΟΛΤΑΪΚΟΥ ΠΑΡΚΟΥ
ΘΕΣΗ	Ο ενεργός του αερίσιου Τ.Κ. ΛΟΦΩΝ - ΔΗΜΟΣ ΦΛΩΡΙΝΑΣ ΠΕΡΙΦΕΡΕΙΑΚΗ ΕΝΟΤΗΤΑ ΦΛΩΡΙΝΑΣ
ΘΕΜΑ ΣΧΕΔΙΟΥ	Τ1
ΑΡΙΘΜΟΣ ΣΧΕΔΙΟΥ	ΚΑΙΜΑΚΑ 1:500
ΤΟΠΟΓΡΑΦΙΚΟ ΔΙΑΓΡΑΜΜΑ	
ΧΡΟΝΟΣ ΜΕΛΕΤΗΣ :	
ΥΠΟΓΡΑΦΗ	
ΘΕΣΗ	

ΕΘΕΡΦΗΚΕ
ΣΤΟΙΝΙΤΣΗΣ ΝΙΚΟΛΑΟΣ
ΠΟΛΙΤΙΚΟΣ ΜΗΧΑΝΙΚΟΣ ΠΕΣΕ
Τ.Κ. ΣΚΟΠΙΑΣ - ΦΛΩΡΙΝΑΣ
Α.Φ.Μ. 018210576 - Α.Δ.Υ. ΦΛΩΡΙΝΑΣ
ΤΗΛ 23850 29410

ΕΛΛΗΝΙΚΗ ΔΗΜΟΚΡΑΤΙΑ
ΥΠΟΥΡΓΕΙΟ ΠΑΙΔΕΙΑΣ, ΕΡΕΥΝΑΣ ΚΑΙ ΘΡΗΣΚΕΥΜΑΤΩΝ
ΙΝΣΤΙΤΟΥΤΟ ΤΕΧΝΟΛΟΓΙΑΣ ΥΠΟΛΟΓΙΣΤΩΝ ΚΑΙ ΕΚΔΟΣΕΩΝ ΔΙΑΔΙΚΤΥΟΥ
ΙΤΥΤΑ

