

ΑΠΟΣΠΑΣΜΑ ΕΘΝΙΚΟΥ ΠΑΡΚΟΥ Α. ΜΑ. Θ.

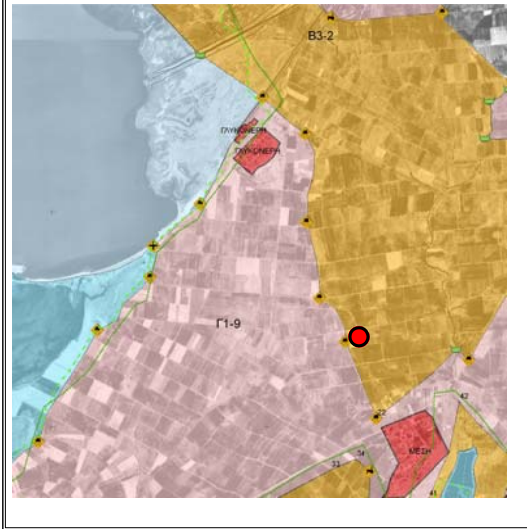

ΑΠΟΣΠΑΣΜΑ ΑΝΑΔΑΣΜΟΥ ΓΛΥΚΟΝΕΡΙΟΥ



ΑΠΟΣΠΑΣΜΑ ΓΠΣ ΙΑΣΜΟΥ - ΘΕΣΗ ΓΛΥΚΟΝΕΡΙ

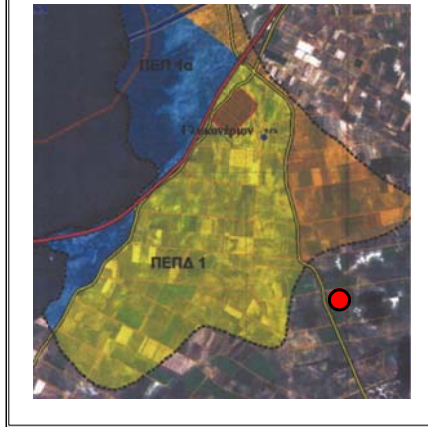

ΔΙΑΓΡΑΜΜΑ ΕΥΡΥΤΕΡΗΣ ΠΕΡΙΟΧΗΣ ΚΑ 1-20.000

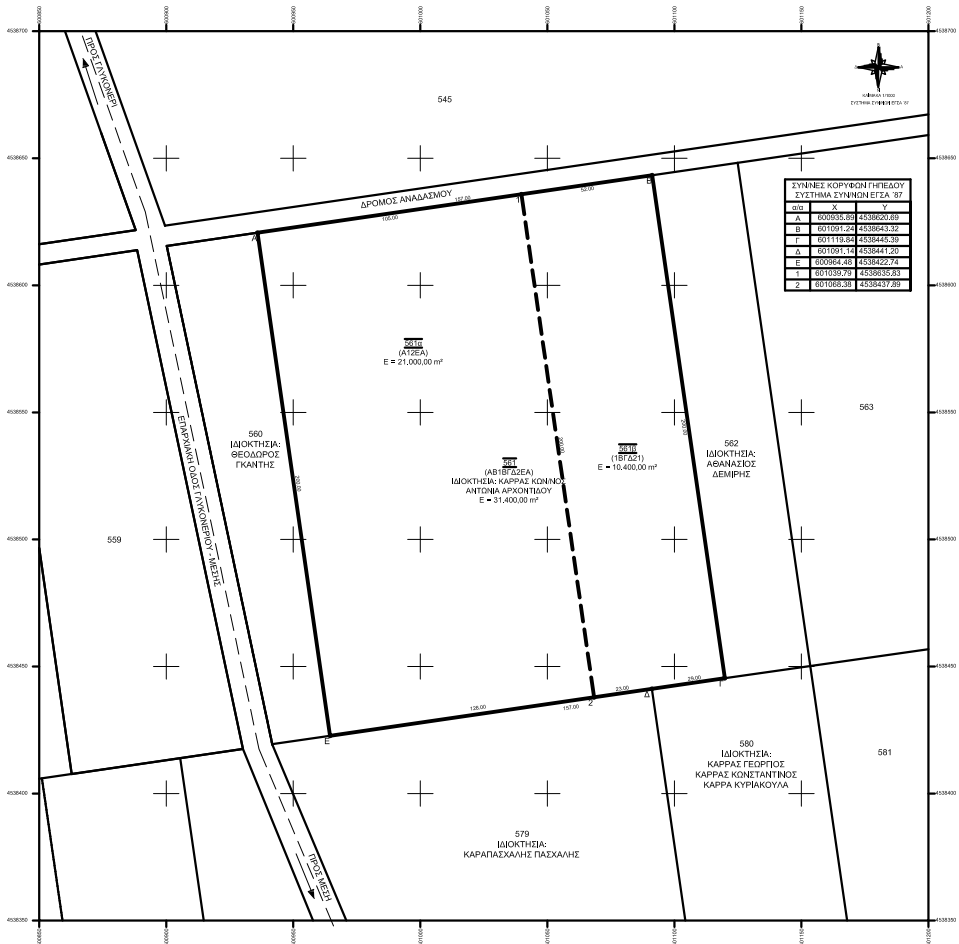

ΤΟΠΟΓΡΑΦΙΚΟ ΔΙΑΓΡΑΜΜΑ

ΥΠ. ΑΡΧ. 561 ΤΕΜΑΧΙΟΥ, ΜΕ ΣΤΟΙΧΕΙΑ (ΑΒΨΕΔΑ), ΕΠΙΦΑΝΕΙΑΣ 31.400,00μ² ΕΠΙΣ. ΑΝΑΔΑΣΜΟΥ ΓΛΥΚΟΝΕΡΙΟΥ, ΔΗΜΟΥ ΙΑΣΜΟΥ, Π.Ε. ΡΟΔΟΠΗΣ, ΔΡΟΜΟΣ ΑΝΑΔΑΣΜΟΥ ΚΑΤΑ ΤΗΝ 187 ΔΣ 11 Ε=10.400,00μ²

ΕΡΓΟ ΔΟΜΗΣΗΣ

ΤΗ ΠΕΔΑ ΚΑΤΑ ΤΗΝ 314-05 ΜΕ ΠΡΟΣΟΡΙΣΤΕΣ ΔΕΙΚΝΟΥΣΕΣ ΕΠΙΦΑΝΕΙΑΣ ΔΙΑΡΚΕΙΑΣ 4 ΚΟΜΩΤΗ, ΔΟΝΤΕΣ ΕΚΘΕΣΕΩΣ ΕΚΘΥΡΕΣ, ΕΜΒΑΔΟΝ 2000μ²-ΠΡΟΣΟΡΙΣΤΕΣ 20μΤΑ ΓΗΠΕΔΑ ΠΟΥ ΥΠΕΙΣΤΑΝΤΑΙ ΚΑΤΑ ΤΗΝ 179-04-1994/Β.Δ. 6-16-78/ΜΕΚ 1430) ΕΚΘΥΡΕΣ, ΕΜΒΑΔΟΝ 1200μ²-ΠΡΟΣΟΡΙΣΤΕΣ 20μΤΑ ΓΗΠΕΔΑ ΠΟΥ ΥΠΕΙΣΤΑΝΤΑΙ ΚΑΤΑ ΤΗΝ 179-04-1994/Β.Δ. 21-24-ΜΕΚ 1434) ΕΚΘΥΡΕΣ, ΕΜΒΑΔΟΝ 750μ²-ΠΡΟΣΟΡΙΣΤΕΣ 10μΤΑ ΓΗΠΕΔΑ ΠΟΥ ΥΠΕΙΣΤΑΝΤΑΙ ΚΑΤΑ ΤΗΝ 179-11-1992/Β.Δ. 21-24-ΜΕΚ 1420) ΑΠΟΒΑΘΗ 40198/2018 ΜΕΚ 1956 Β 22/02/2019: ΕΓΓΡΗΓΗ ΕΙΔΙΚΩΝ ΟΡΘΩΝ ΓΙΑ ΤΗΝ ΕΓΚΑΤΑΣΤΑΣΗ ΦΩΤΟΒΟΛΤΑΙΩΝ

ΣΥΣΤΗΜΑΤΩΝ ΚΑΙ ΗΜΕΡΩΝ ΣΥΣΤΗΜΑΤΩΝ ΣΕ ΓΗΠΕΔΑ ΚΑΙ ΚΤΗΡΙΑ ΣΕ ΕΚΤΟΣ ΣΧΕΔΙΟΥ ΠΕΡΙΟΧΕΣ - ΑΡΙΘΡΟ 1

ΔΕΛΤΑ ΔΙΑΤΑΞΕΩΣ ΑΡΧΙΤΕΚΤΟΝΙΚΑ ΠΛΑΝΑ ΤΩΝ ΑΠΑΡΑΙΤΗΤΩΝ ΚΑΤΑΣΧΕΥΣΕΩΝ ΗΤΟΡ ΔΙΣΤΥΧΙΩΚΩΣ ΜΕΤΡΙΤΗΣ ΤΗΣ Δ.Ε.Η. Β) ΟΡΙΘΜΟΣ ΕΠΙΦΑΝΕΙΑΣ 98 ΣΥΣΤ. ΕΚΣ. 10,00μ² Γ) ΠΕΡΙΜΕΤΡΟΣ 94ΜΟΥΣ 2,50μ ΜΕ ΣΥΜΠΛΕΣ ΤΟΙΧΩΝ ΜΕΤΡΗΣ 100μ Δ) ΕΓΚΑΤΕΣΤΗΜΕΝΟΣ ΕΞΟΥΣΙΩΚΩΣ 888 ΣΥΣΤΗΜΑΤΩΝ ΜΕ 94,9 2,50μ

ΣΥΜΠΛΕΣΤΗΣ ΚΑΛΥΨΗΣ 60% (ΣΕ ΚΑΛΥΨΗ ΚΟΙΤΗΤΑΝ ΠΡΩΒΟΝ ΣΤΟ ΟΡΕΘΙΩΝ ΕΠΙΠΕΔΟ ΤΟΥ ΣΥΝΔΡΟΥ ΤΩΝ ΕΓΚΑΤΕΣΤΑΣΕΩΝ, ΔΕΝ ΣΥΝΥΠΟΛΟΓΙΖΟΝΤΑΙ ΤΑ ΚΕΝΑ ΜΕΤΑΛΕΥ ΤΩΝ ΦΩΤΟΒΟΛΤΑΙΩΝ ΣΥΣΤΗΜΩΝ)

ΣΤΟΙΧΕΙΑ ΑΡΧΙΤΕΚΤΟΝΙΚΟΥ

ΠΕΡΙΟΧΗ ΕΚΟΥΣΤΗΣ ΚΑΡΡΑΣ ΚΩΝΣΤΑΝΤΙΝΟΣ ΚΑΙ ΑΝΤΩΝΙΑ ΑΡΧΟΝΤΙΔΟΥ, ΕΜΒΑΔΟΝ ΚΙΤΟΒΟΛΤΑΙΩΝ ΒΙΩΣΙΜΟ ΤΥΠΟΥ: Α. 1.87.Δ.2.Ε.Α.1= 31.400,00μ²

ΠΡΟΒΛΕΨΕΙΣ:

α) ΤΟ ΔΙΑΓΡΑΜΜΑ ΕΙΜΗΝΤΑΙ ΜΕΝΟΣ ΣΤΟ ΚΡΑΤΙΚΟ ΣΥΣΤΗΜΑ ΣΥΝΤΗΤΑ ΜΕΝΟΜΕΓΕΤΑ 97
β) Η ΕΠΕΝΔΥΣΗ ΑΠΟ ΤΟ ΕΓΧΡ. 97 ΠΡΑΓΜΑΤΟΠΟΙΗΘΗΚΕ ΜΕ ΣΥΣΤΗΜΑ ΓΡΣ ΚΑΙ ΚΑΙΝΟΤΟΜΑΣ ΧΡΗΣΗ ΤΩΝ ΤΗΡ ΟΙΚΟΜΕΤΡΙΚΩΝ ΔΙΑΜΕΤΡΩΝ ΤΗΣ Γ.Σ. Τ.Α. ΜΕ ΣΥΜΠΛΕΣΤΗΣ ΚΑΛΥΨΗΣ 60% ΚΑΙ 2430950,32μ²
γ) ΤΟ ΟΡΓΟ ΤΟΥ Γ.Σ. ΙΑΣΜΟΥ ΠΡΟΕΔΩΡΙΣΤΗΚΕ ΓΡΑΜΜΑ ΑΠΟ ΤΟ ΚΑΤΗΓ.12 ΤΟΥ ΦΕΚ 4630/Α.Π.2010

ΠΑΡΑΤΗΡΗΣΕΙΣ:

ΤΟ ΠΛΑΝΟ ΕΙΜΗΝΤΑΙ ΕΠΙΤΕΛΕΣ ΕΠΟΧΗΚΩΣ ΑΓΡΟΚΗΤΗΜΑΤΟΣ ΓΛΥΚΟΝΕΡΙΟΥ, ΔΕΝ ΕΙΜΗ ΠΡΑΧΩΡΙΜΕΝΟ ΑΠΟ ΤΟ ΕΛΛΗΝΙΚΟ ΔΗΜΟΣΙΟ, ΑΝΗΚΕΙ ΕΠΙΣ. ΑΝΑΔΑΣΜΟΥ ΓΛΥΚΟΝΕΡΙΟΥ, ΚΑΙ ΔΕΝ ΚΑΤΑΛΑΜΒΑΝΕΙ ΚΟΜΟΧΩΡΗΤΗ ΕΚΤΑΣΗ.

ΣΗΜΕΙΩΣΕΙΣ:

α) ΟΥΚ ΕΥΚΑΙΡΟΜΕΝΟΣ ΜΕΛΟΧΟΣ Δ. ΤΩΝ ΚΑΜΟΝΩΣ ΔΕΙΧΝΟΝ ΠΟΙΟΤΗΤΑ ΚΗΝΗΛΩΣ ΕΚΘΥΡΑΣ ΥΠΟΧΗ ΕΠΕ ΔΙΑΤΑΞΕ ΤΟΥ Ν.4517/17, ΙΙ) ΕΣ ΔΙΑΤΑΞΕ ΤΟΥ Ν.1337/83, ΙΙ) ΕΣ ΔΙΑΤΑΞΕ ΤΟΥ Ν.1030, ΒΕΒΑΙΩΝΟ ΟΤΙ ΤΟ ΠΑΡΑΡΤΗΘ ΑΓΡΟΤΕΜΑΧΙΟ ΥΠΟ ΣΤΟΙΧΕΙΑ (Α.1.87.Δ.2.Ε.Α.1) = 31.400,00μ² ΚΑΘΩΣ ΚΑΙ ΤΑ ΤΕΜΑΧΙΑ ΠΟΥ ΠΡΟΚΥΠΤΟΥΝ ΑΠΟ ΔΙΑΜΕΤΡΩΝ (Α.1.87.Δ.2.Ε.Α.1) Ε=10.400,00μ²: α) ΕΙΜΗ ΑΡΤΗΡΙΑ ΚΑΙ ΟΔΟΔΟΧΗΜΑ ΟΣ ΠΡΟΣ ΤΟ ΕΜΒΑΔΟΝ ΚΑΙ ΣΕ ΔΙΑΤΑΞΕ ΣΥΜΦΩΝΑ ΜΕ ΤΗΣ ΕΚΘΥΡΕΣ ΠΟΛΥΩΦΟΡΗΣ ΔΙΑΤΑΞΕ. β) ΒΕΒΑΙΩΝΟΝΤΑΙ ΕΚΤΟΣ ΟΡΙΩΝ ΤΟΥ ΟΙΚΟΥ ΓΛΥΚΟΝΕΡΙΟΥ. γ) ΔΕΝ ΕΙΜΗΝΤΑΙ ΣΕ ΣΕ ΔΙΑΤΑΞΕ ΤΟΥ ΝΟΜΟΥ 1337/83 ΠΕΡΙ ΕΞΟΥΣΙΑΣ ΣΕ ΓΗ ΚΑΙ ΧΡΗΜΑ. δ) ΕΠΙΣ ΤΑΥΤΩΝ ΔΕΝ ΔΕΙΚΝΟΥΝΤΑΙ ΕΠΙΜΕΡΕΣ ΓΡΑΜΜΕΣ ΥΠΗΝΑΧΕ ΤΗΣΗΣ ΤΗΣ ΔΕΗ. ε) ΔΕΝ ΕΙΜΗΝΤΑΙ ΣΕ ΠΕΡΙΧΩΡΟ ΔΕΙΧΝΟΥΣΕΣ ΕΠΙΦΑΝΕΙΑΣ ΚΗΤΗΜΑΤΟΣ ΟΙΚΟΥ. στ) ΒΕΒΑΙΩΝΟΝΤΑΙ ΕΚΤΟΣ ΟΡΙΩΝ ΤΗΣΗΣ ΜΕΡΕΣ ΜΕΡΕΣ ΔΕ ΤΟΥΝ ΝΑ ΕΜΒΑ 2000 ΤΩΝ ΔΙΑΤΡΑΜΑΤΩΝ ΤΟΥ Υ.Π.Ε.Κ.Α. ζ) ΕΙΜΗΝΤΑΙ ΑΠΟ ΤΟΝ ΤΜΕΧΩΝΑ ΤΗΣ ΕΠΙΦΑΝΕΙΑΣ ΟΔΟΥ ΓΛΥΚΟΝΕΡΙΟΥ - ΜΕΤΕΣ 28,50μ. η) ΒΕΒΑΙΩΝΟΝΤΑΙ ΕΚΤΟΣ ΕΠΙΦΑΝΕΙΑΣ ΠΡΟΕΔΩΡΙΣΜΟΥ ΣΧΕΔΙΟΥ ΙΑΣΜΟΥ. θ) ΑΝΗΚΟΥΣΙ ΣΤΗ ΠΕΡΙΟΧΗ ΕΠΙΣ ΤΟΥ ΕΘΝΙΚΟΥ ΠΑΡΚΟΥ Α.Μ.Θ. Α.Π.1.4545 - Β.Δ. 18/11/19-2009. ι) ΕΚΑΤΕΣΤΑ ΑΠΟΣΤΑΣΗ ΤΕΜΑΧΙΟΥ (Α.1.87.Δ.2.Ε.Α.1) ΑΠΟ ΤΗ ΜΗΝΗ ΒΙΒΛΙΩΝ: 2,200μ ΚΑΙ ΑΠΟ ΘΑΛΑΣΣΗΣ 5,681μ

ΚΟΜΟΧΩΡΗΝ ΜΑΡΤΙΟΣ 2019 Ο. ΒΕΒΑΙΩΝ ΚΑΙ ΣΥΝΤΗΣΕΙΣ

ΝΙΚΟΛΑΟΣ ΔΗΜ. ΤΣΑΛΙΚΙΔΗΣ
ΠΟΛΙΤΙΚΟΣ ΜΗΧΑΝΙΚΟΣ Α.Π.Θ.
ΜΕΛΟΣ Τ.Ε.Ε. - ΑΡ. ΔΙΠΤΗΡΩΟΥ 191574
Κ. ΚΟΥΡΤΙΔΗ 2 - 69132 ΚΟΜΟΤΗΝΗ
ΤΗΛ. 2531082300 - ΚΙΝ. 6944554968
e-mail: tsalikis7@yahoο.gr
ΑΔΜ 131288680 - ΔΟΥ ΚΟΜΟΤΗΝΗΣ

ΙΔΙΟΚΤΗΣΤΕΣ: ΚΑΡΡΑΣ ΚΩΝΣΤΑΝΤΙΝΟΣ ΤΟΥ ΝΙΚΟΛΑΟΥ
ΑΝΤΩΝΙΑ ΑΡΧΟΝΤΙΔΟΥ

ΕΡΓΟ: ΑΠΟΤΥΠΩΣΗ ΤΕΜΑΧΙΟΥ 561, ΑΝΑΔΑΣΜΟΥ ΓΛΥΚΟΝΕΡΙΟΥ

ΘΕΣΗ: ΚΗΤΗΜΑΤΙΚΗ ΠΕΡΙΟΧΗ ΓΛΥΚΟΝΕΡΙΟΥ,
ΔΗΜΟΣ ΙΑΣΜΟΥ, Π.Ε. ΡΟΔΟΠΗΣ

ΜΕΛΕΤΗΤΗΣ
ΤΣΑΛΙΚΙΔΗΣ ΔΗΜ. ΝΙΚΟΛΑΟΣ
ΔΙΠΛΩΜΑΤΟΥΧΟΣ ΠΟΛΙΤΙΚΟΣ ΜΗΧΑΝΙΚΟΣ
ΑΡΙΣΤΟΤΕΛΕΙΟΥ ΠΑΝΕΠΙΣΤΗΜΙΟΥ ΘΕΣΣΑΛΟΝΙΚΗΣ
Λ. ΗΡΩΩΝ 8 - 69100 ΚΟΜΟΤΗΝΗ ΤΗΛ: 25310 / 85300 ΚΙΝ: 6944_554968

ΘΕΜΑ ΣΧΕΔΙΟΥ: **Τοπογραφικό Διάγραμμα**

ΑΡ. ΣΧΕΔΙΟΥ: **T-1**

ΚΛΙΜΑΚΑ: **1 : 1000**

ΧΡΟΝΟΣ ΜΕΛΕΤΗΣ: **ΜΑΡΤΙΟΣ 2019**

ΕΚΡΕΜΗ: **ΣΦΡΑΓΙΔΑ**

ΝΙΚΟΛΑΟΣ ΔΗΜ. ΤΣΑΛΙΚΙΔΗΣ
ΠΟΛΙΤΙΚΟΣ ΜΗΧΑΝΙΚΟΣ Α.Π.Θ.
ΜΕΛΟΣ Τ.Ε.Ε. - ΑΡ. ΔΙΠΤΗΡΩΟΥ 191574
Κ. ΚΟΥΡΤΙΔΗ 2 - 69132 ΚΟΜΟΤΗΝΗ
ΤΗΛ. 2531082300 - ΚΙΝ. 6944554968
e-mail: tsalikis7@yahoο.gr
ΑΔΜ 131288680 - ΔΟΥ ΚΟΜΟΤΗΝΗΣ