

Θεση Φωτολημίας

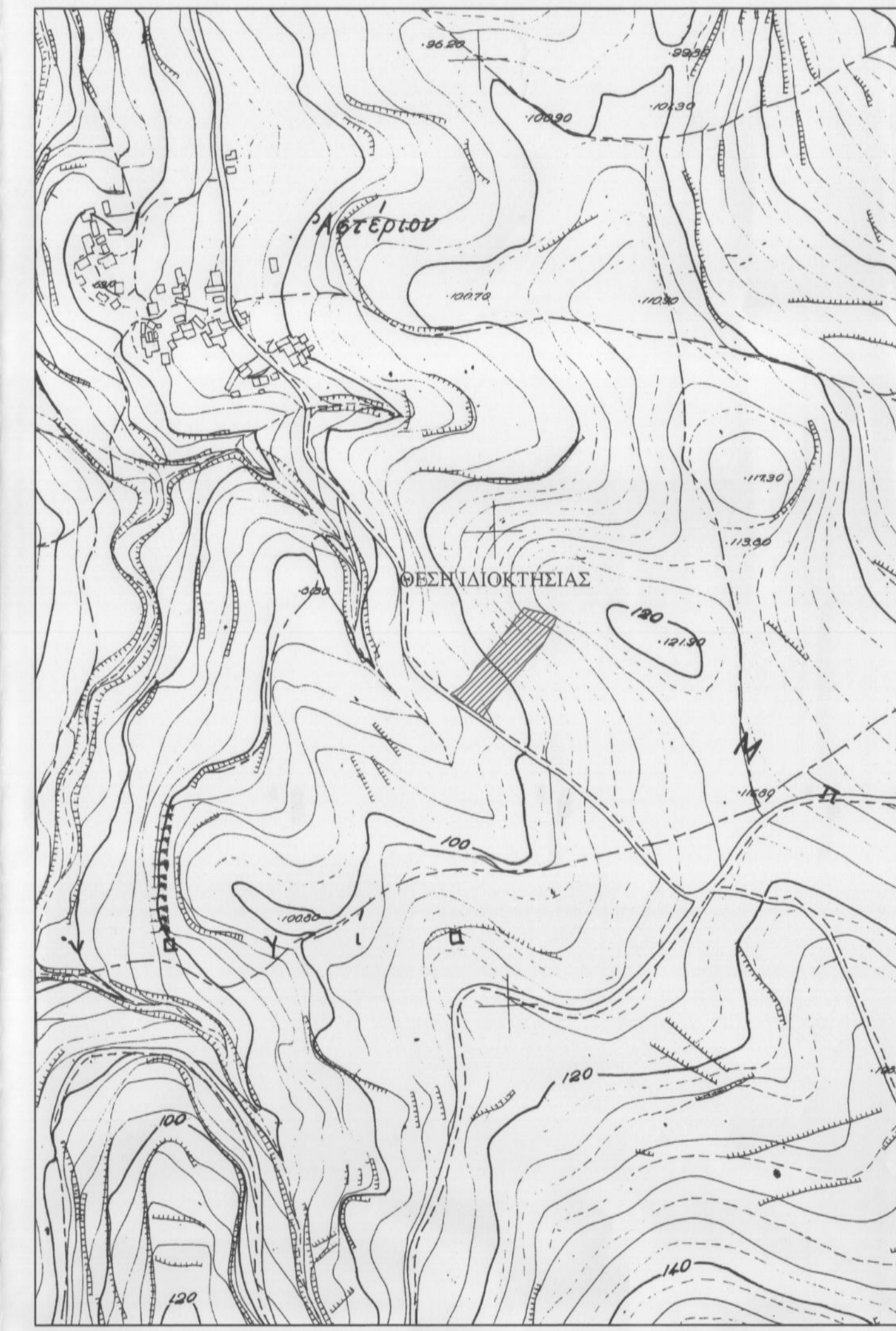

ΑΠΟΣΠΑΣΜΑ ΧΑΡΤΗ ΚΛΙΜΑΚΑ 1:5000

Κορυφή	X	Y	Παύση-Μήκος
1	554362.98	3913428.14	12 = 1.60
2	554369.60	3913429.36	23 = 8.45
3	554369.10	3913435.70	34 = 8.12
4	554374.02	3913442.25	45 = 11.10
5	554380.68	3913451.14	56 = 4.42
6	554382.94	3913454.93	67 = 6.94
7	554388.68	3913460.64	78 = 7.85
8	554392.09	3913466.95	89 = 7.74
9	554398.46	3913484.31	910 = 10.71
10	554409.85	3913481.73	1011 = 4.63
11	554414.31	3913480.48	1112 = 5.98
12	554419.82	3913489.57	1213 = 7.83
13	554427.01	3913495.48	1314 = 2.03
14	554428.08	3913454.95	1415 = 11.28
15	554421.21	3913444.47	1516 = 9.92
16	554418.59	3913436.15	1617 = 10.82
17	554411.34	3913428.69	1718 = 15.53
18	554401.11	3913415.01	1819 = 8.21
19	554395.05	3913409.48	1920 = 5.94
20	554391.73	3913404.54	2021 = 19.67
21	554378.68	3913389.94	2122 = 14.25
22	554368.46	3913379.80	2223 = 17.61
23	554367.57	3913369.04	2324 = 5.93
24	554354.26	3913361.13	2425 = 11.84
25	554347.71	3913351.26	2526 = 11.96
26	554337.90	3913357.57	2627 = 7.56
27	554331.88	3913361.79	2728 = 12.07
28	554321.90	3913368.66	2829 = 1.82
29	554315.34	3913373.86	2930 = 8.43
30	554313.86	3913374.91	3031 = 8.54
31	554320.96	3913379.64	3132 = 4.78
32	554324.68	3913382.22	3233 = 4.84
33	554328.52	3913385.65	3334 = 2.42
34	554330.23	3913387.35	3435 = 6.48
35	554334.51	3913392.22	3536 = 6.83
36	554338.12	3913396.13	3637 = 7.22
37	554341.56	3913404.48	3738 = 8.61
38	554347.46	3913411.02	3839 = 14.67
39	554357.20	3913421.98	391 = 8.16
Εμβαδό:	4714.50	Περίμετρος:	331.02

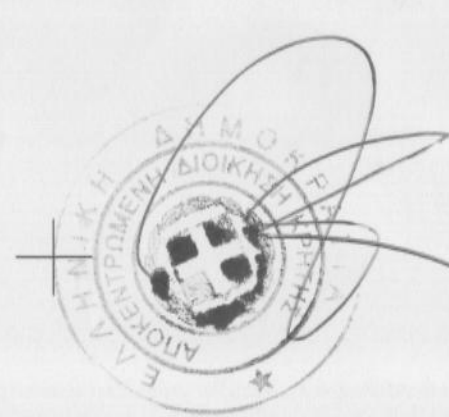

ΥΠΟΜΝΗΜΑ

1. Το υπό τα στοιχεία 1-2...-36-37-1, οριζόμενο ακίνητο είναι ιδιοκτησία του Πολιούδακη Κωνσταντίνου του Μιχαήλ, ευρίσκεται στη θέση " Αμουδάρη " εκτός των ορίων οικισμού και εντός της ζώνης των 800 μ. από το κέντρο του οικισμού Αστερίου της τ.κ Χαμαλευρίου δ.ε. Αρκαδίου δήμου Ρεθύμνης Περιφερειακής Ενότητας Ρεθύμνης Ο οικισμός Αστερίου κατατάσσεται στους στάσιμους οικισμούς. Είναι άρτιο και οικοδομήσιμο, αυτοτελές, δεν αποτελεί τμήμα μεγαλύτερης έκτασης και δύναται να μεταβιβαστεί ως έχει. Εκ του ακινήτου τμήμα με στοιχεία 2-3...-15-16-2 εμβαδού Ε = 1303.89 τ.μ. ευρίσκεται εντός ζώνης πολύων υψηλής τάσης.

2. Εμβαδόν ακινήτου Ε = 4714.50 τ.μ.

3. Όροι δόμησης Π.Δ.06-12-82(Φ.Ε.Κ. 588Δ 23-12-82) στάσιμους οικισμούς.

- αρμοδιότητα 500 τ.μ.
- για οικοπέδα που δημιουργούνται μετά την δημοσίευση του διαγράμματος από μεγαλύτερες εκτάσεις εφόσον μεταβιβάζονται σε μόνιμους κάτοικους του οικισμού ή δημότες αυτού ή καταγομένους από τον οικισμό και δεν έχουν άλλη κατοικία στη ζώνη των 800 μ.
- Επίσης άρτια και οικοδομήσιμα θεωρούνται τα γήπεδα με όποιες διαστάσεις και εμβαδόν είχαν κατά την 15-09-82.
- συντ. δόμησης 0.80
- συντ. κάλυψης 0.60
- μεγ. δόμηση 200.00 τ.μ.
- μεγ. ύψος 7.50 μ.
- όροφοι 2

4. Το παρόν τοπογραφικό διάγραμμα συντάχθηκε σύμφωνα με τις διατάξεις του Ν.651/77 αρ. 5

5. Τα όρια υποδείχθηκαν από τους ιδιοκτήτες με αποκλειστικά δική τους ευθύνη.

6. Από το παρόν ακίνητο διέρχονται πολύων υψηλής τάσης.

7. Το εμβαδό υπολογίστηκε με τον τύπο του Gauss.

8. Το σύστημα συντεταγμένων είναι το ΕΓΣΑ 87. Η ένατη έγινε με το σύστημα GPS Topcon GR 5 με ακριβείας ένατη: Horizontal: ±5 mm + 1 ppm, Vertical: ±10 mm + 2 ppm και κάνοντας χρήση του Ελληνικού Συστήματος Εντοπισμού - HEPOS

9. Δήλωση υλοποιήσεως ορίων του ιδιοκτήτη - Δηλώνω ότι τα όρια της ιδιοκτησίας μου, που υπέδειξα για τη σύνταξη του παρόντος Τοπογραφικού Διαγράμματος είναι τα ορά.

Μάιος 2015
- ο δηλών -

ΤΕΧΝΙΚΟ ΓΡΑΦΕΙΟ ΜΕΛΕΤΩΝ
ΘΕΟΔΩΡΑΚΗΣ Η. ΕΥΑΓΓΕΛΟΣ
ΤΟΠΟΓΡΑΦΟΣ ΜΗΧΑΝΙΚΟΣ Τ.Ε.

Μάρκου Πορτάλιου 18 - Καλλιθέα - 74 100 Ρέθυμνο
 Τηλ./Fax : 28310 21071 Email: info@landscale.gr URL: www.landscape.gr

ΕΡΓΟΔΟΤΗΣ:
ΠΟΛΙΟΥΔΑΚΗΣ ΚΩΝΣΤΑΝΤΙΝΟΣ

Περιφερειακή Ενότητα: ΡΕΘΥΜΝΟΥ
 Δήμος: ΡΕΘΥΜΝΗΣ
 Δήμοτική Ενότητα: ΑΡΚΑΔΙΟΥ
 Τοπική κοινότητα: ΧΑΜΑΛΕΥΡΙΟΥ
 Θέση: " ΑΜΟΥΔΑΡΑ " ΕΚΤΟΣ ΟΙΚΙΣΜΟΥ

ΘΕΜΑ:
 ΑΡ. ΣΧΕΔΙΟΥ Τ1

ΤΟΠΟΓΡΑΦΙΚΟ ΔΙΑΓΡΑΜΜΑ ΚΛΙΜΑΚΑ 1 : 250

ΗΜΕΡΟΜΗΝΙΑ ΜΑΙΟΣ 2015

Ο ΜΗΧΑΝΙΚΟΣ ΘΕΩΡΗΣΗ

ΘΕΟΔΩΡΑΚΗΣ Η. ΕΥΑΓΓΕΛΟΣ
 ΠΤΥΧΙΟΧΟΣ ΤΟΠΟΓΡΑΦΟΣ ΜΗΧΑΝΙΚΟΣ Τ.Ε.
 ΜΕΛΟΣ Ε.Ε.Τ.Ε.Π. ΜΗΤΡΩΟΥ 30337
 Μ. ΠΟΡΤΑΛΙΟΥ 18 ΡΕΘΥΜΝΟ
 ΤΗΛ.: 28310 21071 ΚΙΝ.: 6972529780
 Α.Φ.Μ. 054542250 ΔΟΥ ΡΕΘΥΜΝΟΥ

Προσφωτισμένο με το έντονο χρώμα
 ΝΙΚΟΛΑΟΣ ΒΟΥΛΓΡΑΚΗΣ
 ΔΙΔΑΣΚΩΝ

ΚΑΡΟΛΙΝΑ ΚΑΡΡΙΟΛΑΚΗ
 ΔΡ. ΔΙΔΑΣΚΩΝ

Απογραφέας ο αναρτησέντας και ο επισημασμένος ως μέλος του μετρητή