

ΠΑΡΑΤΗΡΗΣΕΙΣ
 1) Το διάγραμμα είναι συντεταγμένο στο κρατικό σύστημα συντεταγμένων ΕΓΣΑ.87
 2) Οι μετρήσεις έγιναν με χρήση δέκτη GNSS-GPS Stonex S9i.
 3) Η εξάρτηση από το ΕΓΣΑ.87 πραγματοποιήθηκε κάνοντας χρήση του Ελληνικού Συστήματος Εντοπισμού Θέσης (HEPOS).
 4) Οι διαστάσεις και τα εμβαδά υπολογίστηκαν από τις συντεταγμένες των κορυφών.

ΥΠΟΛΟΓΙΣΜΟΣ ΤΕΜΑΧΙΟΥ ΑΠΟ ΣΥΝΤΕΤΑΓΜΕΝΕΣ Ε.Γ.Σ.Α

Α/Α ΚΟΡΥΦΩΝ	ΣΥΝΤΕΤ.Χ	ΣΥΝΤΕΤ.Ψ	ΠΛΕΥΡΑ
1	275345.35	4292447.79	6.08
2	275349.86	4292443.71	12.29
3	275356.67	4292433.48	18.77
4	275362.87	4292415.76	3.82
5	275364.99	4292412.58	3.44
6	275368.38	4292413.18	11.53
7	275375.40	4292404.03	13.03
8	275388.05	4292400.89	2.69
9	275389.98	4292402.76	8.71
10	275390.69	4292411.44	2.92
11	275389.76	4292414.21	9.17
12	275390.71	4292423.33	12.00
13	275391.09	4292435.32	12.00
14	275392.14	4292447.27	15.13
15	275391.28	4292462.38	5.77
16	275386.71	4292465.90	18.67
17	275368.09	4292467.29	29.95

ΕΜΒΑΔΟΝ ΓΕΩΤΕΜΑΧΙΟΥ Ε= 2032.69 Μ2

ΔΗΛΩΣΗ ΙΔΙΟΚΤΗΤΗ (Ν.4030/11)
 Ο κάτωθι υπογεγραμμένος Παναγιώτης Κωστής του Αντωνίου δηλώνω υπεύθυνα ότι τα όρια του γεωτεμαχίου με στοιχεία (1.2.3.4.5.6.7.8.9.10.11.12.13.14.15.16.17.1) με εμβαδόν Ε= 2032.69 μ2, που βρίσκεται εκτός οικισμού στη θέση "Παλαιοχώρι", Τ.Κ. Σαργιάδας, Δ.Ε. Παρακαμπτύλων, Δήμου Αγρινίου, Π.Ε. Αιτ/νίας υπεδείχθησαν από εμένα και ευθύνομαι για την ακρίβεια των δηλουμένων ορίων του γεωτεμαχίου και για την ύπαρξη και την αιτία του δικαιώματός μου να ζητήσω την έκδοση άδειας δόμησης.-

Ο ΙΔΙΟΚΤΗΤΗΣ
 Παναγιώτης Κωστής

ΥΠΕΥΘΥΝΕΣ ΔΗΛΩΣΕΙΣ (Ν.651/77) & (Ν.1337/83)
 Ο υπογράφων Παναγιώτης Κολτσίδας, Διπλωματούχος Μηχανικός Ε.Μ.Π., δηλώνω σύμφωνα με το νόμο, ότι το γεωτεμάχιο με στοιχεία (1.2.3.4.5.6.7.8.9.10.11.12.13.14.15.16.17.1), Εμβαδού Ε= 2032.69 μ2, όπως αυτό απεικονίζεται στο παρόν τοπογραφικό διάγραμμα, βρίσκεται στη Τ.Κ. Σαργιάδας, Δ.Ε. Παρακαμπτύλων, Δήμου Αγρινίου, Π.Ε. Αιτ/νίας

- Βρίσκεται εκτός οικισμού.
- Είναι μη άρτιο και μη οικοδομήσιμο κατά κανόνα, σύμφωνα με τις πολεοδομικές διατάξεις που ισχύουν σήμερα.
- Δεν εμπίπτει στις διατάξεις του Ν.1337.83 περί εισφορών σε γή και χρήση
- Εντός αυτού δεν διέρχονται γραμμές υψηλής τάσης της ΔΕΗ, αγωγός φυσικού αερίου ή ρέμα.
- Τα όρια υπεδείχθησαν από τον ιδιοκτήτη και δεν πραγματοποιήθηκε έλεγχος τίτλων.

Ο ΜΗΧΑΝΙΚΟΣ
 Παναγιώτης Κολτσίδας
 Διπλωμ. Πολιτ. Μηχανικός Ε.Μ.Π.
 Μέλος Τ.Ε.Ε. - Αριθ. Μητρ. 102153
 ΑΦΜ: 138562017-ΔΟΥ ΑΓΡΙΝΙΟΥ
 Κέντρου & Ευαγγελιστρίας 4 - ΑΓΡΙΝΙΟ
 Τηλ. 26410 57749

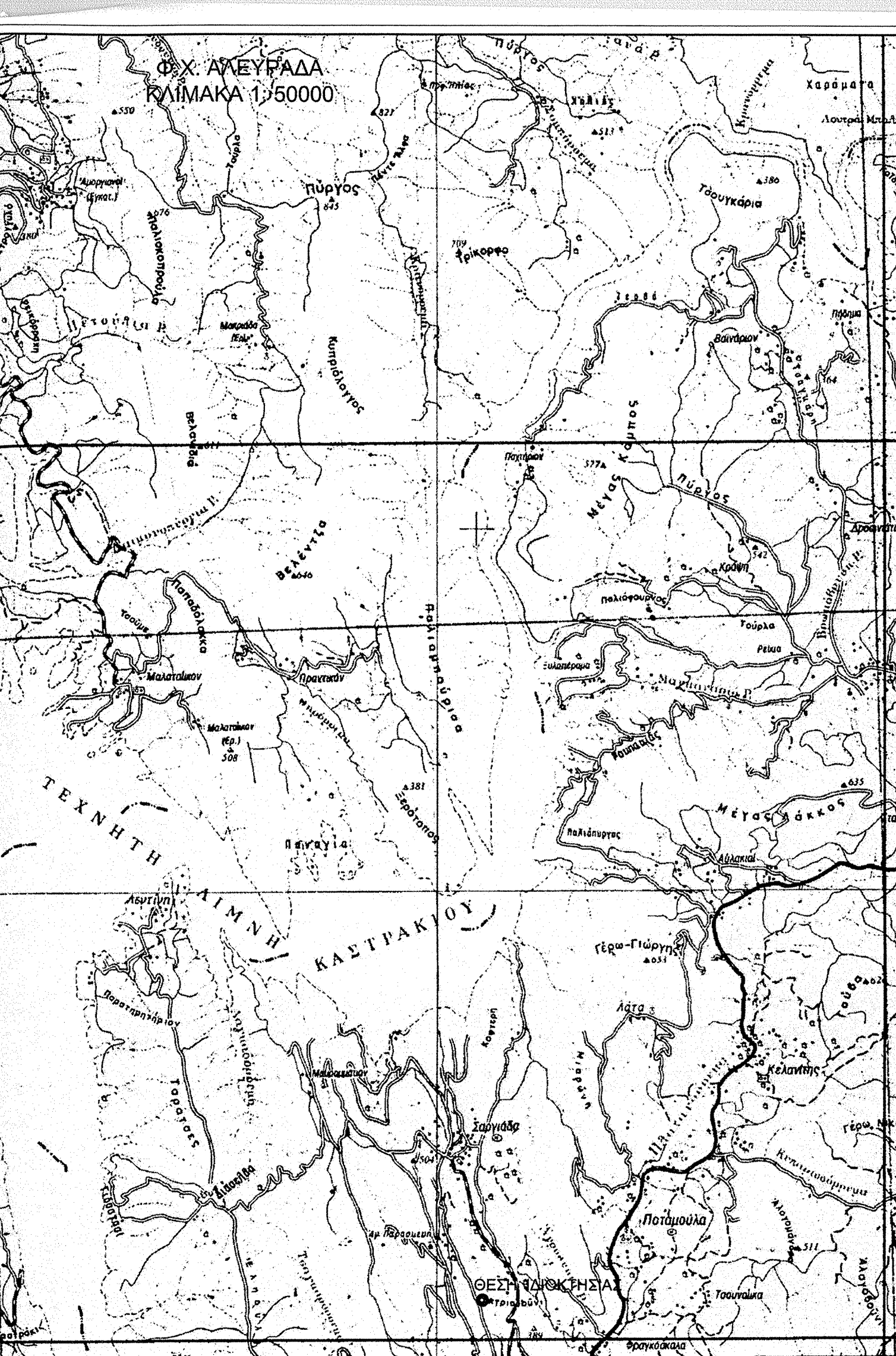

ΤΕΧΝΙΚΟ ΓΡΑΦΕΙΟ
ΠΑΝΑΓΙΩΤΗΣ ΚΟΛΤΣΙΔΑΣ
 Διπλ. Πολιτικός Μηχανικός Ε.Μ.Π.
 Ευαγγελιστρίας 4
 ΑΓΡΙΝΙΟ
 Τηλ: 2641057749

ΕΡΓΟΔΟΤΗΣ : ΙΩΑΝΝΗΣ ΚΟΥΡΤΗΣ του ΦΙΛΙΠΠΟΥ

ΕΡΓΟ : Φ/Β ΣΤΑΘΜΟΣ ΕΠΙ ΕΔΑΦΟΥΣ ΙΣΧΥΟΣ 99,84 kwp
ΕΛΕΓΧΟΝΚΕ

ΘΕΣΗ : "ΠΑΛΑΙΟΧΩΡΙ" Τ.Κ. ΣΑΡΓΙΑΔΑΣ, Δ.Ε. ΠΑΡΑΚΑΜΠΤΥΛΩΝ, ΔΗΜΟΥ ΑΓΡΙΝΙΟΥ, Ν. ΑΙΤΩΛ/ΝΙΑΣ

ΘΕΜΑ ΣΧΕΔΙΟΥ : ΤΟΠΟΓΡΑΦΙΚΟ ΔΙΑΓΡΑΜΜΑ
ΕΜΒΑΔΟΝ (1.2.3.4.5.6.7.8.9.10.11.12.13.14.15.16.17.1) = 2032.69 m²
ΑΡΙΘΜΟΣ ΣΧΕΔΙΟΥ
T

ΚΛΙΜΑΚΑ : 1:500
ΧΡΟΝΟΣ ΜΕΛΕΤΗΣ: ΦΕΒΡΟΥΑΡΙΟΣ 2019

ΥΠΟΓΡΑΦΗ - ΣΦΡΑΓΙΔΑ

Παναγιώτης Κολτσίδας
 Διπλωμ. Πολιτ. Μηχανικός Ε.Μ.Π.
 Μέλος Τ.Ε.Ε. - Αριθ. Μητρ. 102153
 ΑΦΜ: 138562017-ΔΟΥ ΑΓΡΙΝΙΟΥ
 Κέντρου & Ευαγγελιστρίας 4 - ΑΓΡΙΝΙΟ
 Τηλ: 26410 57749

Αλεξάνδρα Πολίτη
 Δασολόγος με Α' Βαθμό