

ΟΗ κάτωθι υπογεγραμμένος ΦΡΑΓΚΙΑΔΑΚΗΣ ΔΗΜΗΤΡΙΟΣ δηλώνω ότι:  
 - τα αρχικά και υλοποιημένα όρια του γηπέδου μου με στοιχεία (ΑΒΓΔΑ) με εμβαδόν Ε = 224,90 τμ. που βρίσκεται στη θέση "ΤΡΙΤΑ", εκτός ορίων οικισμού Δήλεσιου της Δημοτικής Κοινότητας Σχηματρίου του δήμου ΤΑΝΑΓΡΑΣ υποδείχθησαν από εμένα, και - ευθύνονται για την ακρίβεια των δηλούμενων ορίων του γηπέδου μου.

ΠΑΡΑΛΙΑ: 10-06-2018  
 Ο ΔΗΛΩΣ

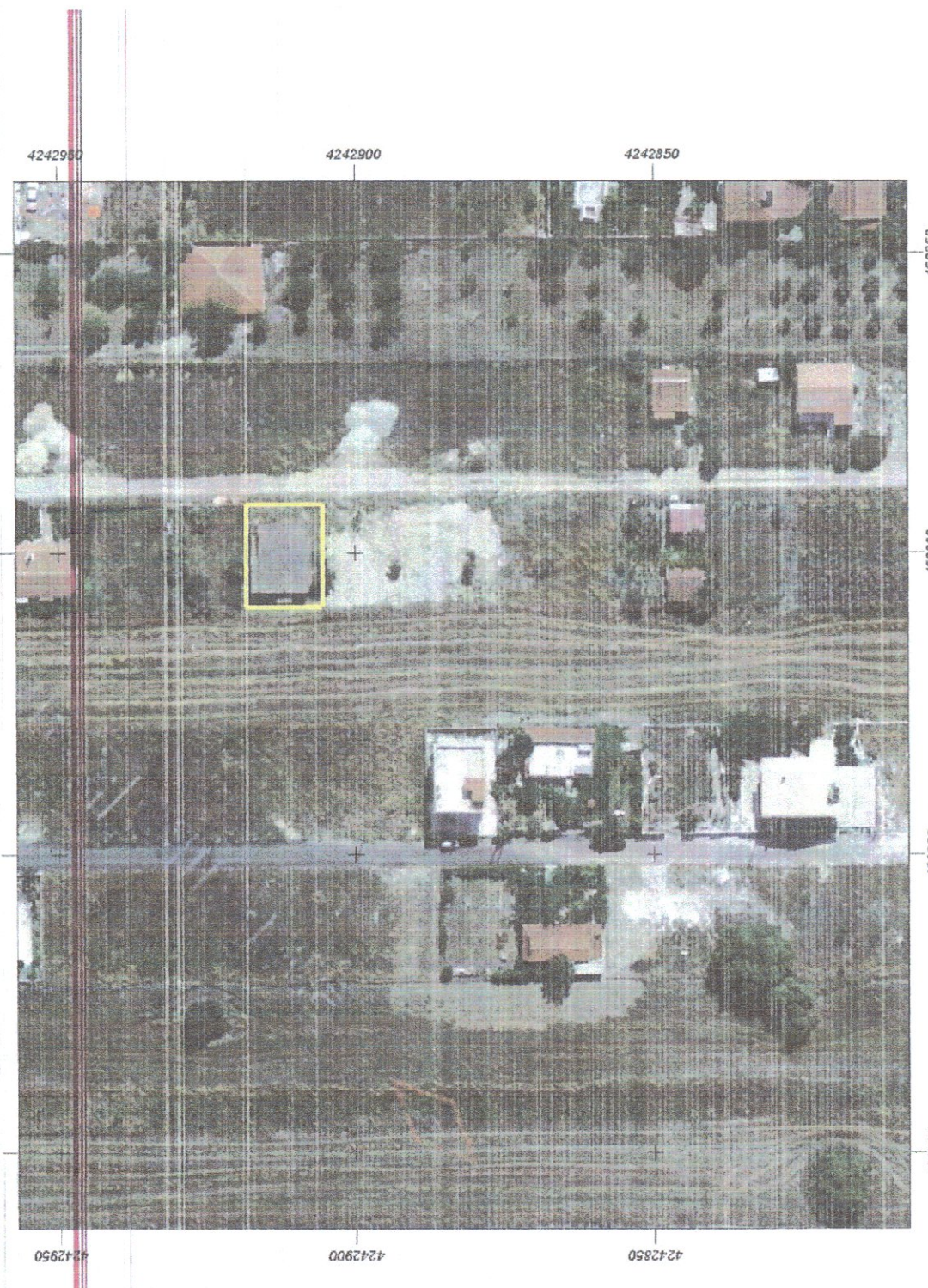
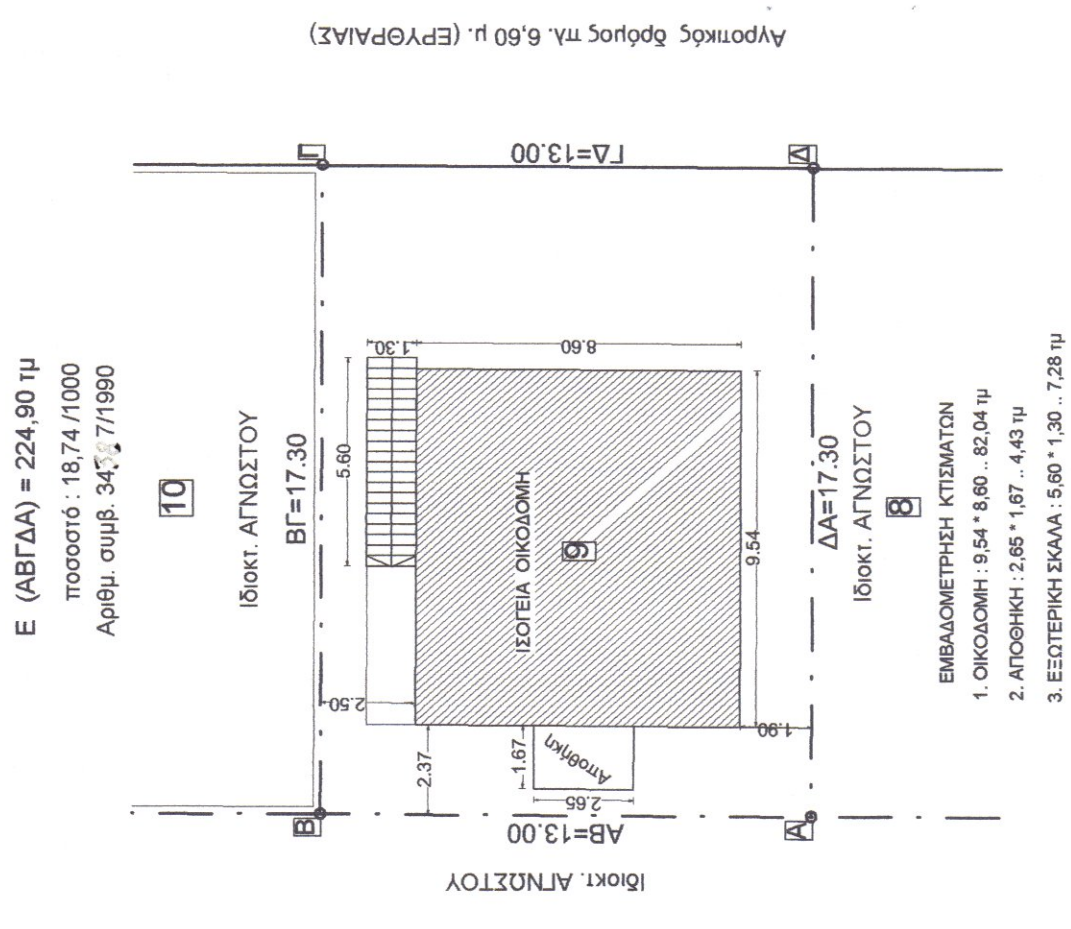
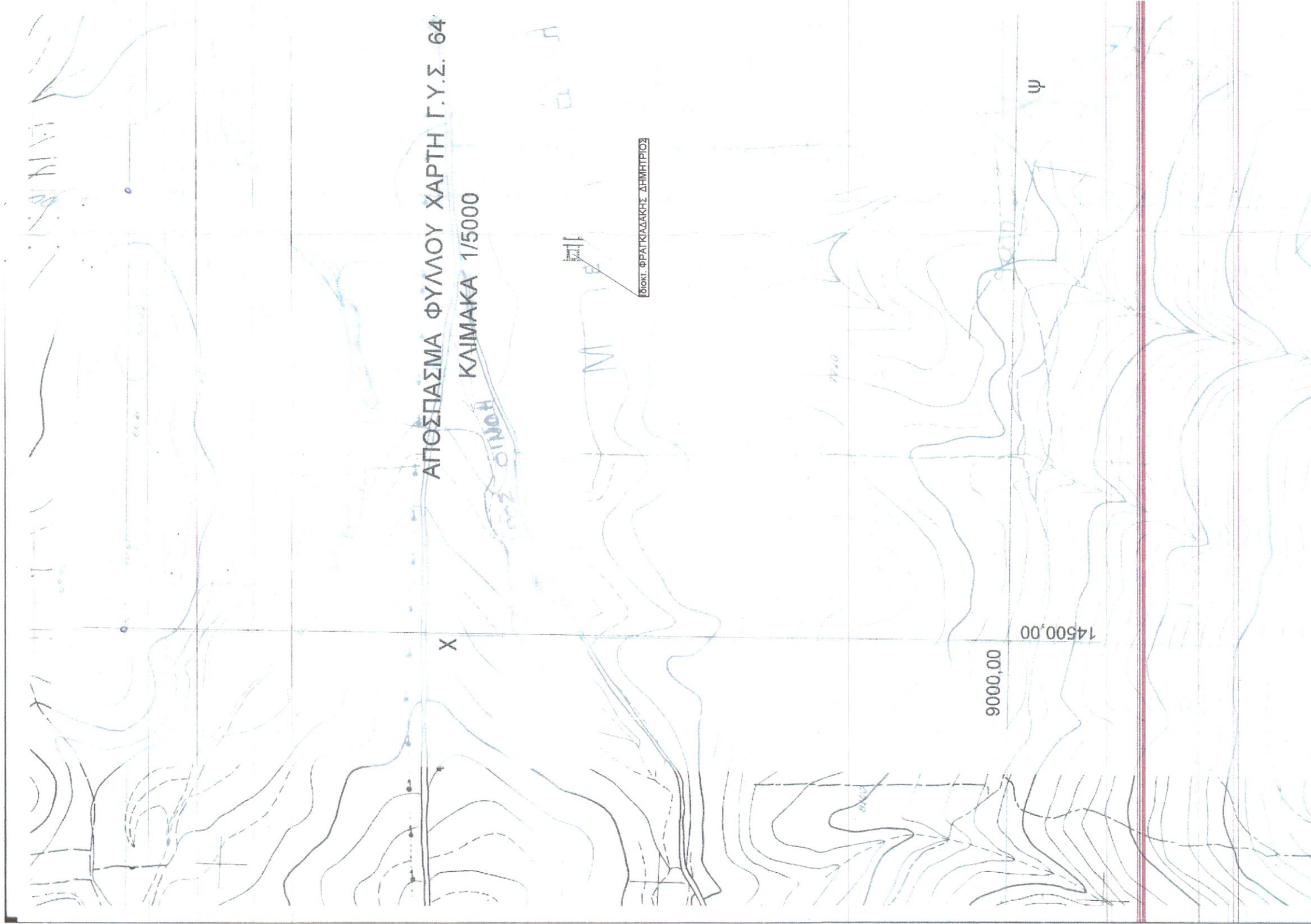

Εμβαδόν: 224,91 τ.μ.

Ποιότητα	A/A	X	Y
0	468291,12	4242905,43	
1	468291,19	4242918,43	
2	468308,49	4242918,34	
3	468308,42	4242905,34	

**ΣΥΝΤΕΤΑΓΜΕΝΕΣ ΚΟΡΥΦΩΝ ΑΓΡΟΤΕΜΑΧΙΟΥ**

Προβολικό σύστημα ΕΓΣΑ '87		
ΣΗΜΕΙΑ	X (m)	Ψ (m)
A	468291,120	4242905,430
B	468291,190	4242918,430
Γ	468308,490	4242918,340
Δ	468308,420	4242905,340

Κόρυφ. φ.σ. 1:100.000 ΕΠΙΘΑ - ΣΑΝΟΣ - ΔΗΜΗΛ - ΕΒΕΤΣΕ  
 φ.χ. Γ.Υ.Σ. 1:5000 6414,5  
 GPS: SPECTRA PRECISION - SP - 60 GNSS Receiver μέσω ΗΕΡΟΣ  
 SN: 5625600341  
 Ε=1/2 Σ(Χ1+Χ1+1) \* (Υ1-Υ1+1)  
 Ε (ΑΒΓΔΑ) = 224,90 τμ

**ΔΗΛΩΣΗ ΜΗΧΑΝΙΚΟΥ (N.651177)**

Δηλώνω σύμφωνα με το νόμο για το τρίμηνο γηπέδου υπ' αριθμ. (θ) με στοιχεία (ΑΒΓΔΑ) εμβαδού Ε= 224,90 τμ και με ποσοστό 18,74/1000 επί του όλου αγροτεμαχίου εμβαδού Ε= 12.000,00 τμ σύμφωνα με το υπ' αριθμ. 34-387/1980 συμβόλαιο Οθιμών της συμβολαιογράφου ΑΣΗΜΙΝΑΣ συζ. ΔΗΜΗΤΡΙΟΥ ΚΩΣΤΗ - ΓΚΟΓΚΟΥ.

- α) Δεν είναι όριο ούτε οικοδομήσιμο σύμφωνα με τις πολεοδομικές διατάξεις για την δόμηση που ισχύει σήμερα, Π.Δ. 24/31.5.85 (ΦΕΚ. 270 Δ), είναι εντός Ζ.Ο.Ε. & Γ.Π.Σ. & απέχει από την θάλασσα 2.855,00 μ.
- β) βρίσκεται εκτός ορίων οικισμού Δήλεσιου της Δημοτικής Ενότητας Σχηματρίου, δημοτικής κοινότητας Σχηματρίου του δήμου ΤΑΝΑΓΡΑΣ και δεν εμπίπτει στις διατάξεις του Ν. 1337/83 και δεν οφείλει εισφορά σε γη και χρήμα.
- δ) Εντός του γηπέδου δεν διέρχονται γραμμές μεταφοράς υψηλής τάσης της ΔΕΗ, αγωγός φυσικού αερίου οδός προωφαστάμενη του 1923 ή ρέμα, και εντός των ορίων γεωτεμαχίων δεν υφίστανται διατηρητέα κτίσματα.



**ΤΕΧΝΙΚΟ ΓΡΑΦΕΙΟ**

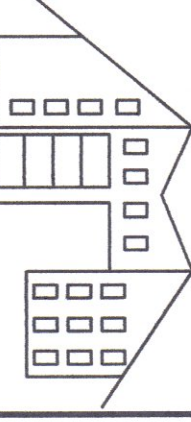

ΙΩΑΝΝΗΣ ΛΑΖ. ΡΙΖΟΣ  
 Διπλ. Πολιτικός Μηχανικός

ΛΑΖΑΡΟΣ Ι. ΡΙΖΟΣ  
 Πτυχ. τοπογράφος ε.δ.ε.

ΣΧΗΜΑΤΑΡΙ Τ.Κ. 32009 - Τηλ/φας (22620) 59280 - κιν. 6977244312 - 6980229047 - 6945375257

ΕΡΓΟΔΟΤΗΣ	<b>ΦΡΑΓΚΙΑΔΑΚΗΣ ΔΗΜΗΤΡΙΟΣ του Μιχαήλ</b>	
ΕΡΓΟ	ΑΠΟΤΥΠΩΣΗ ΓΗΠΕΔΟΥ ΜΕ ΤΑ ΥΠΑΡΧΟΝΤΑ ΚΤΙΣΜΑΤΑ ΣΥΜΦΩΝΑ ΜΕ ΤΟ Ν. 4495/2017	
ΘΕΣΗ	"ΤΡΙΤΑ" Δήλεσιου της Δημοτικής Ενότητας Σχηματρίου, Δημοτική Κοινότητα Σχηματρίου του δήμου ΤΑΝΑΓΡΑΣ	
ΜΕΛΕΤΗΤΗΣ	ΙΩΑΝΝΗΣ ΛΑΖ. ΡΙΖΟΣ Διπλ. Πολιτικός Μηχικός	ΙΩΑΝΝΗΣ ΛΑΖ. ΡΙΖΟΣ Διπλ. Πολιτικός Μηχανικός
ΤΟΠΟΓΡΑΦΙΚΟ ΔΙΑΓΡΑΜΜΑ	ΘΕΜΑ	ΚΛΙΜΑΚΑ
	ΥΠΟΓΡΑΦΗ - ΣΦΡΑΓΙΣΤΑ	ΑΡΙΘΜΟΣ ΣΧΕΔΙΟΥ
	ΙΩΑΝΝΗΣ ΛΑΖ. ΡΙΖΟΣ ΔΙΠΛ. ΠΟΛΙΤΙΚΟΣ ΜΗΧΑΝΙΚΟΣ ΒΕΠΘ Μsc THE UNIVERSITY OF SHEFFIELD ΗΛΕΟΣ ΤΕΕ ΑΡ. ΜΗΤΡΩΟΥ 136719 ΠΑΡΑΛΙΑ ΑΥΛΙΑΔΑΣ - ΧΑΛΚΙΔΑ ΤΗΛ: 22620 59280 ΚΙΝ: 6945375257	<b>T</b>
		ΧΡΟΝΟΣ ΜΕΛΕΤΗΤΩΝΙΟΣ: 2018

ΑΙΑ Δήλωσης:

Ηλεκτρονικός κωδικός:

