

ΑΑ	X	Y	ΜΗΤ
A1	4330482	43339783	A1=0,238
A2	4331196	43329798	A2=0,3243
A3	4330808	43338718	A3=0,41378
A4	4330889	43333075	A4=0,51374
A5	4330435	43333808	A5=0,61438
A6	4331387	43332028	A6=0,71411
A7	4330788	43328887	A7=0,81381
A8	4330634	43328433	A8=0,91348
A9	4330785	43327328	A9=1,01314
A10	4330783	43325501	A10=1,11281
A11	4330248	43327078	A11=1,21248
A12	4330378	43326302	A12=1,31215
A13	4330282	43324488	A13=1,41182
A14	4330282	43322671	A14=1,51149
A15	4330218	43320857	A15=1,61116
A16	4330218	43319043	A16=1,71083
A17	4330248	43317228	A17=1,81050

Κοσμή 17 Περιμετρική 318,18 μ.

ΤΥΠΟΣ ΥΠΟΛΟΓΙΣΜΟΥ ΕΜΒΛΑΔΟΥ

$$E=0,5 \sum_{i=1}^n X_i (Y_{i+1} - Y_i)$$

E (A1, A2, A3, A4, A5, A6, A7, A8, A9, A10, A11, A12, A13, A14, A15, A16, A17, A1) = 6082,53 Τμ

ΤΟ ΠΑΡΩΝ ΤΟΠΟΓΡΑΦΙΚΟ ΔΙΑΓΡΑΜΜΑ
ΣΥΝΟΛΕΥΕΤΑΙ ΑΠΟ ΤΗΝ ΒΕΒΑΙΩΣΗ
ΜΗΧΑΝΙΚΟΥ ΜΕ ΑΡΙΘΜΟ 5BB0D3A1950B6205

ΚΑΙ ΑΡΙΘΜΟ ΚΗΑ ΚΤΗΜΑΤΟΛΟΓΙΟΥ 9066



ΕΜΒΛΑΔΟΝ ΓΕΩΤΕΜΑΧΙΟΥ

E (A1-A2-A3...-A16-A17-A1) = 6082,53 Τμ

ΠΑΡΑΤΗΡΗΣΕΙΣ

1. Το διάγραμμα είναι εντεταγμένο στο κρατικό σύστημα συντεταγμένων ΕΓΣΑ'87
2. Οι διαστάσεις και τα εμβαδά υπολογίστηκαν αναλυτικά από τις συντεταγμένες των κορυφών
3. Η εξόρυξη από το ΕΓΣΑ '87 πραγματοποιήθηκε με σύστημα GPS και κάνοντας χρήση του Ελληνικού Συστήματος Εντοπισμού - HEPOS

ΔΗΛΩΣΗ ΜΗΧΑΝΙΚΟΥ (N. 651 /77)

Δηλώνω συμφώνη με τον νόμο για το Αγροκτήμα με στοιχεία "Α1-Α2-Α3...-Α16-Α17-Α1" με εμβαδόν 6082,53 μ² που βρίσκεται στη θέση "ΚΟΤΡΩΝΗ" ΤΗΣ ΤΚ ΚΑΠΑΡΕΛΛΙΟΥ του Δήμου ΘΗΒΑΙΩΝ ότι:

- α) βρίσκεται εντός σχεδίου
- β) Είναι άρτιο και οικοδομήσιμο ως προς το εμβαδόν και τις διαστάσεις σύμφωνα με τις πολεοδομικές διατάξεις που ισχύουν σήμερα
- γ) Δεν εμπόδιστε τις διαστάσεις του νόμου 1337/83 περί εισαφρών σε γη και χρήση
- δ) εντός αυτού δεν διέρχονται ενσέρεις γραμμές μεταφοράς υψηλής τάσης της ΔΕΗ ή αγωγός φυσικού αερίου

Ο ΜΗΧΑΝΙΚΟΣ

ΠΑΝΑΓΙΩΤΗΣ Ι. ΘΑΝΑΣΑΪΝΑΣ
ΔΙΠΛΩΜΑΤΟΥΧΟΣ ΠΟΛΙΤΙΚΟΣ ΜΗΧΑΝΙΚΟΣ
ΕΠΙΣΤΗΜΟΝΟΝ ΚΑΤΗΓΟΡΙΑΣ Α
ΜΕΛΟΣ ΤΗΣ ΕΤΕΑΠ (ΑΡΧ. ΠΡΩΤ. ΠΡΩΤ. ΑΡΧ. 137164)
Α.Θ. ΣΑΛΑΜΑΝΟΥ 77-Α, Ο.Υ. ΘΗΒΩΝ
ΘΗΒΑΪΣ - ΘΗΒΑ - Τ.Κ. 32200
Τηλ.: 27620 23324

ΔΗΛΩΣΗ ΙΔΙΟΚΤΗΤΗ (N. 4030/2011)

Ο κάτωθι υπογεγραμμένος ΜΕΓΑΛΟΣ ΚΩΝΣΤΑΝΤΙΝΟΣ ΤΟΥ ΒΑΣΙΛΕΙΟΥ δηλώνω ότι: τα όρια του Αγροκτημάτος με στοιχεία "Α1-Α2-Α3...-Α16-Α17-Α1" με εμβαδόν 6082,53 μ² που βρίσκεται στη θέση "ΚΟΤΡΩΝΗ" ΤΗΣ ΤΚ ΚΑΠΑΡΕΛΛΙΟΥ του Δήμου ΘΗΒΑΙΩΝ υποδείχτηκαν από εμένα και είναι σωστά.

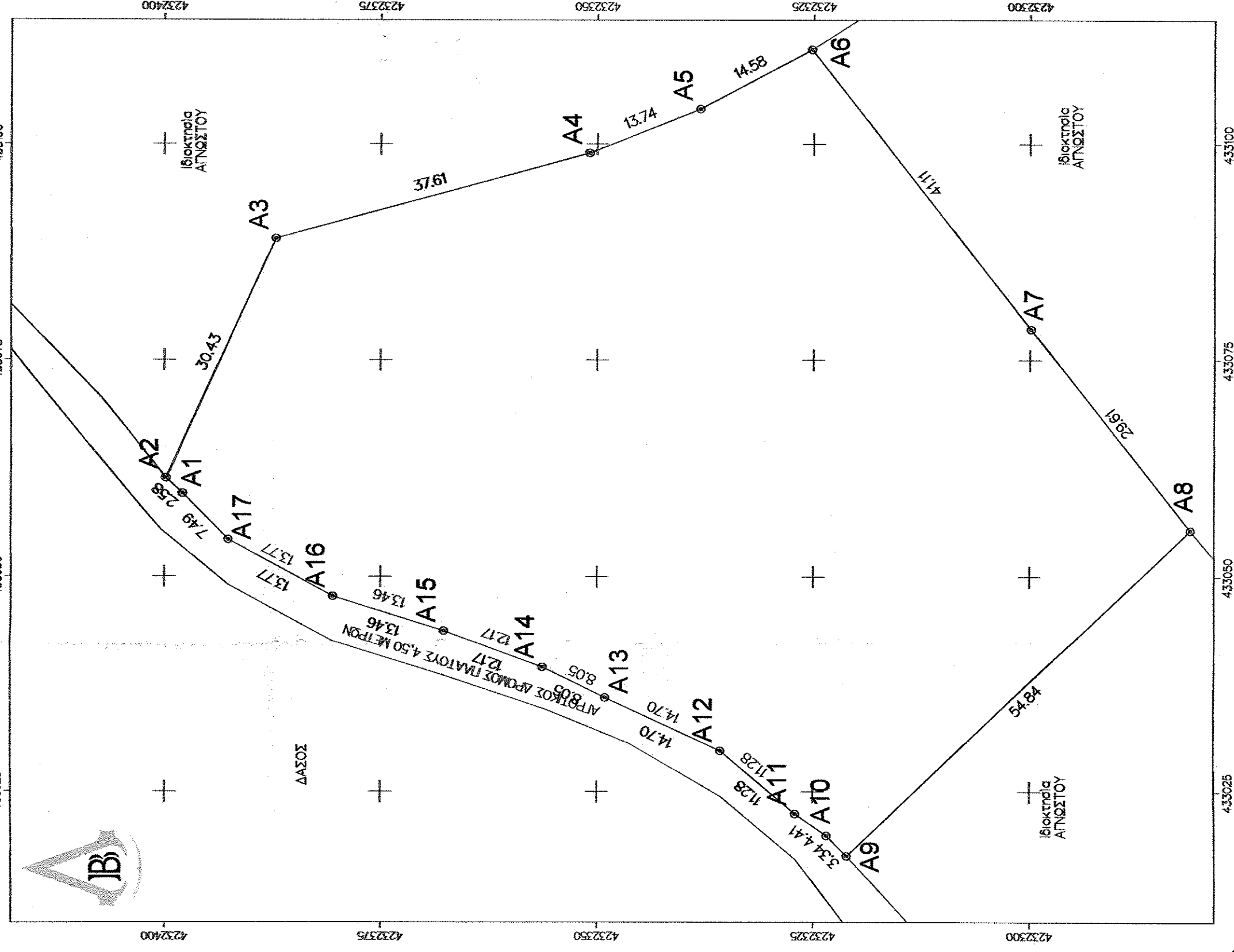

ΣΥΜΦΩΝΗ
Ο ΜΗΧΑΝΙΚΟΣ

Εργοδότης ΜΕΓΑΛΟΣ ΚΩΝΣΤΑΝΤΙΝΟΣ ΤΟΥ ΒΑΣΙΛΕΙΟΥ

Έργο ΤΟΠΟΓΡΑΦΙΚΟ ΔΙΑΓΡΑΜΜΑ
Θέση ΚΟΤΡΩΝΗ ΤΚ ΚΑΠΑΡΕΛΛΙΟΥ Δ. ΘΗΒΑΣ

Μελετητής ΠΑΝΑΓΙΩΤΗΣ ΘΑΝΑΣΑΪΝΑΣ

Θέμα Σχεδίου ΤΟΠΟΓΡΑΦΙΚΟ ΔΙΑΓΡΑΜΜΑ
Ημερομηνία 23 / 10 / 2018
Κλίμακα 1:500

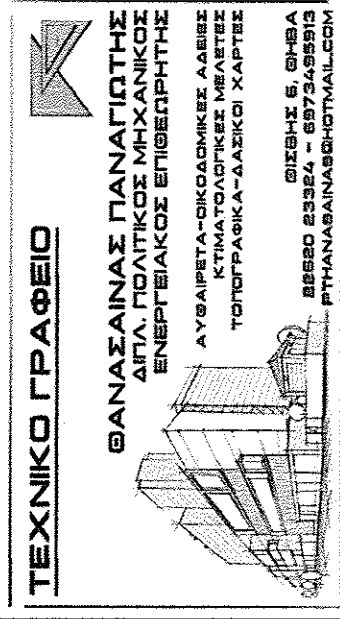

ΠΑΝΑΓΙΩΤΗΣ Ι. ΘΑΝΑΣΑΪΝΑΣ
ΔΙΠΛΩΜΑΤΟΥΧΟΣ ΠΟΛΙΤΙΚΟΣ ΜΗΧΑΝΙΚΟΣ
ΕΠΙΣΤΗΜΟΝΟΝ ΚΑΤΗΓΟΡΙΑΣ Α
ΜΕΛΟΣ ΤΗΣ ΕΤΕΑΠ (ΑΡΧ. ΠΡΩΤ. ΠΡΩΤ. ΑΡΧ. 137164)
Α.Θ. ΣΑΛΑΜΑΝΟΥ 77-Α, Ο.Υ. ΘΗΒΩΝ
ΘΗΒΑΪΣ - ΘΗΒΑ - Τ.Κ. 32200
Τηλ.: 27620 23324