

Πίνακας Συντεταγμένων των κορυφών του 1:2:3:4 ... 17:18:19:1
Εμβαδόν τμήμα = 47.907,57 μ² - Περιμετρός = 965,20 μ

σημ.	X	Y	Απόσταση
1	224430,60	4308225,44	1 - 2: 26,06
2	224409,20	430812,25	2 - 3: 248,47
3	224345,36	4308173,10	3 - 4: 26,48
4	224322,72	4308199,42	4 - 5: 26,46
5	224244,90	4308115,08	5 - 6: 51,06
6	224220,89	4308007,41	6 - 7: 28,17
7	224216,97	4308132,20	7 - 8: 36,01
8	224211,73	4308143,02	8 - 9: 10,96
9	224213,45	4308166,69	9 - 10: 23,78
10	224206,78	4308167,56	10 - 11: 31,09
11	224166,68	4308143,12	11 - 12: 22,62
12	224317,24	4308376,16	12 - 13: 135,59
13	224352,70	4308384,49	13 - 14: 26,91
14	224386,12	4308411,60	14 - 15: 37,66
15	224421,08	4308430,37	15 - 16: 40,23
16	224444,40	4308441,04	16 - 17: 25,20
17	224444,66	4308436,99	17 - 18: 17,46
18	224443,03	4308425,19	18 - 19: 11,91
19	224411,53	4308265,53	19 - 1: 143,17
1	224330,60	4308225,44	1 - 2: 26,06

ΟΙ ΣΥΝΤΕΤΑΓΜΕΝΕΣ ΤΩΝ ΚΟΡΥΦΩΝ ΕΧΟΥΝ ΕΞΑΡΤΗΘΕΙ ΑΠΟ ΤΟ ΚΡΑΤΙΚΟ ΣΥΣΤΗΜΑ ΣΥΝΤΕΤΑΓΜΕΝΩΝ ΕΓΣΑ 87

ΟΡΟΙ ΔΟΜΗΣΗΣ
ΔΙΑΤΑΓΜΑ ΡΥΘΜΙΣΜΟΥ: Π.Δ. 24-4-85/ΦΕΚ 270 Δ/31-5-85
ΑΡΤΙΟΤΗΤΑ ΚΑΤΑ ΚΛΑΝΟΝ: Ε=4000 Π=25
Σ.Δ.=0,20
ΚΑΛΥΨΗ 10%
ΥΨΟΣ ΚΤΙΣΜΑΤΟΣ= 7,5 μ. + 1,5μ. Στέγη
Απόσταση Δ>=15,00 μ.

ΔΗΛΩΣΗ ΜΗΧΑΝΙΚΟΥ (N.651/77) ΔΗΛΩΣΗ ΝΟΜΟΥ (1337/83)
Ο κάτω υπογεγραμμένος Μαζαράκης Π. Θεόδωρος, Πτυχιούχος Τοπογράφος Μηχανικός, δηλώνω σύμφωνα με το νόμο για το γεωτεμάχο με στοιχεία (1,2,3, ..., 18,19,1) και με εμβαδόν 47.907,57 μ², που βρίσκεται στη θέση "ΣΚΡΑΠΙΑ" της Δημοτικής Κοινότητας Βόνιτσας του Δήμου Ακτίου Βόνιτσας ότι:
α) είναι άριστο και οικοδομήσιμο κατά παρέκκλιση και υφιστάμενο της ΣΤ1/22003, σύμφωνα με τις πολεοδομικές διατάξεις που ισχύουν σήμερα.
β) βρίσκεται εκτός σχεδίου πόλεως της Βόνιτσας.
γ) δεν εμπίπτει στις διατάξεις του νόμου 1337/83 περί εισαφών σε γη και χράμα.
δ) εντός αυτού δε διατρέχουν εναέριες γραμμές μεταφοράς υψηλής τάσης της ΔΕΗ, ορατός φυσικού αερίου.
ε) το αναγνώριζο έχει χρήση ως καλλιέργειያ γη.
ζ) εντός αυτού ή σε απόσταση μικρότερη των 20 μ. από αυτό δεν διατρέχουν ρέμα.
η) Η μέτρηση έγινε στις 10 Ιουλίου 2018 στις 08:00 με δισδιάστατο GPS GEOMAX ZENITH 20 σε συνδυασμό με το σύστημα αναφοράς URANUS.
θ) Το αναγνώριζο απέχει από την κοντινότερη Ακτή της Άλινης Βουλμαδής 500 μέτρα.

ΔΗΛΩΣΗ ΙΔΙΟΚΤΗΤΗ (N.4030/2011)
Η κάτω υπογεγραμμένη Δρίβα Όλγα δηλώνω ότι:
α) τα αρχικά και υλοποιημένα όρια του γεωτεμαχίου με στοιχεία (1,2,3, ..., 18,19,1) και με εμβαδόν 47.907,57 μ², που βρίσκεται στη θέση "ΣΚΡΑΠΙΑ" στο Δήμο Ακτίου Βόνιτσας υπεδείχθησαν από μένα.
β) ευθύνομαι για την ακρίβεια των δηλούμενων ορίων του γεωτεμαχίου.
Η ΔΗΛΩΣΑ

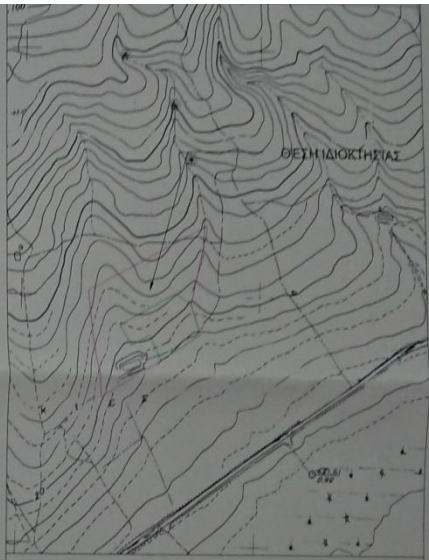

Τεχνικό Γραφείο / Τοπογραφικές Εργασίες
Θεόδωρος Π. Μαζαράκης

Εργοδότης: Διονύσιος Φερντινός

Εργο: Αποτύπωση Γηπέδου Εκτός Σχεδίου

Θέση Έργου: «ΣΚΡΑΠΙΑ»
Δημοτική/Τοπική Κοινότητα: Βόνιτσας (Αιτ/νίας)
Δήμος: Ακτίου Βόνιτσας
Περιφέρεια: Δυτικής Ελλάδας

Μελετητής Έργου: Θεόδωρος Παν. Μαζαράκης
Πτυχιούχος Τοπογράφος Μηχανικός

Κλίμακα Σχεδίου: 1:1000 / **Περίοδος Μελέτης:** Ιούλιος 2018

Αριθμός Σχεδίου: Τ1
Θεώρηση Υπηρεσίας: