



652200

652300

652400

652500

**ΘΕΩΡΗΘΗΚΕ**

και ακολουθεί την υπ' αριθμ. 1111/2010  
Απόφαση της Ε.Ε.Δ.Α. Νομού Λασιθίου  
της οποίας αποτελεί αναπόσπαστο τμήμα  
Αγιος Νικόλαος...18-03-2011

Η Γραμματέας της Επιτροπής

Γιάννουχου Κωνσταντίνος  
Δασοφύλακας

MIX. ΚΟΚΟΛΑΚΗΣ



ΑΝΤΩΝΗΣ ΔΕΜΕΤΖΟΣ

Γεωργική  
Ε = 12.042,33 τ.μ

Απόφαση 111/2010  
ΕΕΔΑ  
Γεωργική ευκέρ  
Ε = 22.447,00 τ.μ

ΙΔΙΟΚΤΗΣΙΑ ΕΜΜ. ΚΑΤΡΙΝΗ

**A**  
ΕΑ = 34489.39 μ2



61  
62  
60  
69  
58

ΟΡΙΟ ΟΙΚΙΣΜΟΥ ΔΥΟ ΠΡΙΝΟΙ

**Β** ΕΚΤΟΣ ΟΡΙΩΝ ΟΙΚΙΣΜΟΥ

EB = 16435.46 μ2

κληρ. ΕΜΜ. ΣΦΑΚΙΑΝΟΥ

κληρ. ΠΡΙΝΗΤΑ

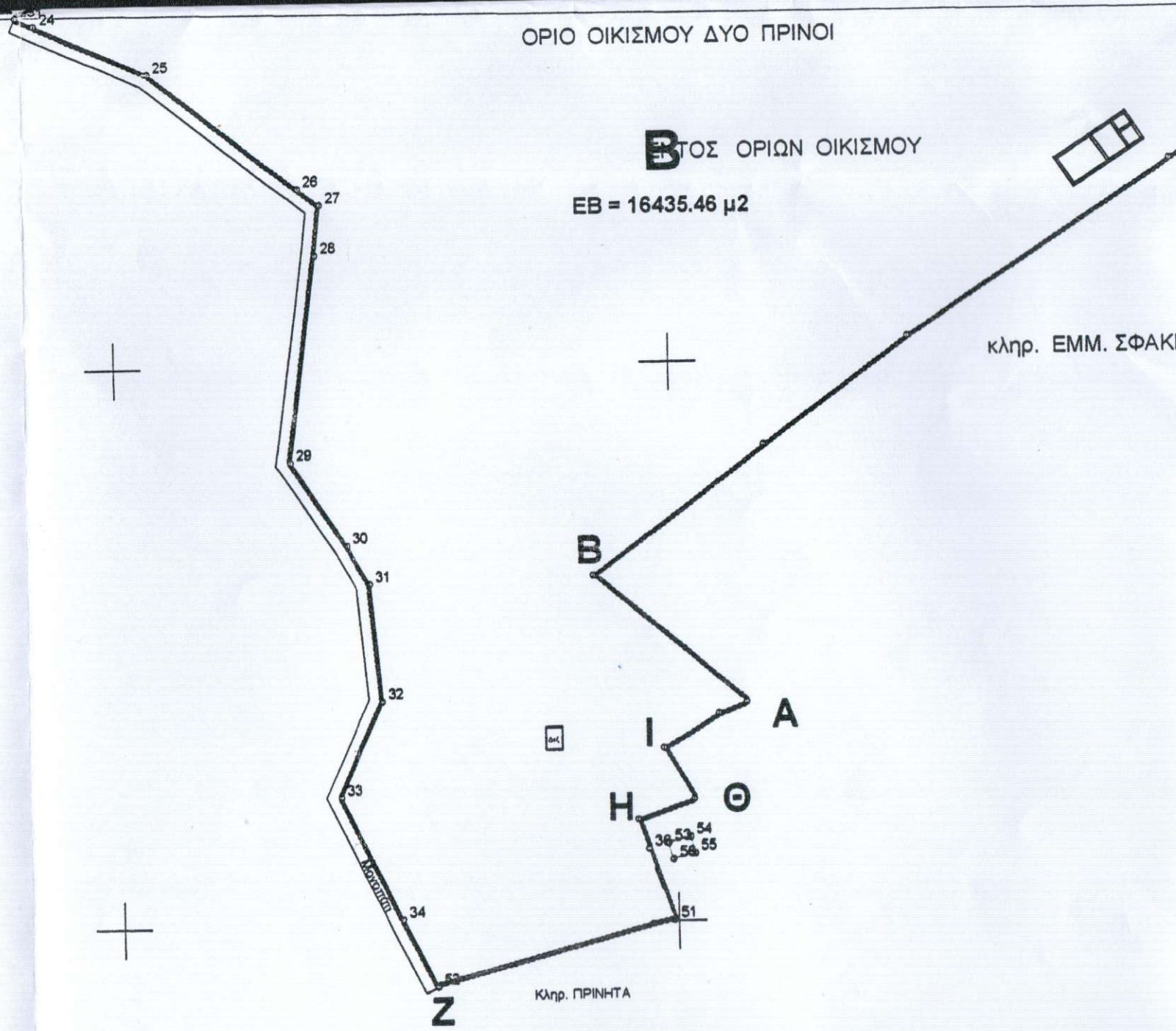

6384

ΟΙΚΟΤ. ΔΟΧΕΙΟΣ

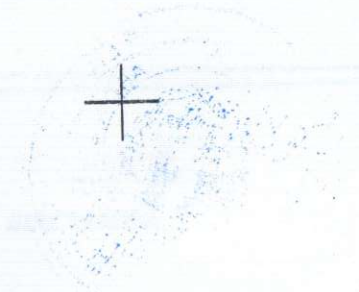

1:1000

652200

652300

652400

652500

Συντεταγμένες ορίων								
Σημείο	X (m)	Y (m)	Σημείο	X (m)	Y (m)	Σημείο	X (m)	Y (m)
2	652317.000	3899785.000	3	652343.000	3899804.000	4	652390.000	3899835.000
8	652428.000	3899862.000	9	652462.000	3899901.000	10	652500.000	3899948.000
11	652511.000	3899958.000	12	652488.000	3900013.000	13	652464.000	3900028.000
14	652411.000	3900051.000	15	652374.000	3900056.000	16	652363.000	3900032.000
17	652337.000	3900001.000	18	652312.000	3899974.000	20	652296.000	3899954.000
21	652236.000	3899899.000	22	652213.000	3899880.000	23	652188.000	3899866.000
25	652207.000	3899853.000	27	652238.000	3899829.000	28	652237.000	3899820.000
29	652232.000	3899783.000	30	652242.000	3899768.000	31	652246.000	3899761.000
32	652248.000	3899740.000	33	652240.000	3899723.000	34	652251.000	3899701.000
36	652295.000	3899713.000	37	652293.267	3899718.220	38	652303.125	3899721.836
39	652298.000	3899731.000	40	652308.000	3899737.000	41	652313.000	3899739.000
42	652286.000	3899762.000	51	652299.253	3899700.187	52	652257.037	3899688.925
231	652183.594	3899863.533						

Γεωτεμάχιο 0101011, Σημεία: 16, Εμβαδόν: 34489.39 m <sup>2</sup>											
231	23	22	21	20	18	17	16	15	14	13	12
11	10	9	8								
Πλευρά	Μήκος (m)	Πλευρά	Μήκος (m)	Πλευρά	Μήκος (m)	Πλευρά	Μήκος (m)	Πλευρά	Μήκος (m)	Πλευρά	Μήκος (m)
231-23	5.05	23-22	28.65	22-21	29.83	21-20	81.39				
20-18	25.61	18-17	36.80	17-16	40.46	16-15	26.40				
15-14	37.34	14-13	57.78	13-12	28.30	12-11	59.62				
11-10	14.87	10-9	60.44	9-8	51.74	8-231	244.41				

Γεωτεμάχιο 0101012, Σημεία: 23, Εμβαδόν: 16435.46 m <sup>2</sup>											
231	8	4	3	2	42	41	40	39	38	37	36
51	52	34	33	32	31	30	29	28	27	25	
Πλευρά	Μήκος (m)	Πλευρά	Μήκος (m)	Πλευρά	Μήκος (m)	Πλευρά	Μήκος (m)	Πλευρά	Μήκος (m)	Πλευρά	Μήκος (m)
231-8	244.41	8-4	46.62	4-3	56.30	3-2	32.20				
2-42	38.60	42-41	35.47	41-40	5.39	40-39	11.66				
39-38	10.50	38-37	10.50	37-36	5.50	36-51	13.50				
51-52	43.69	52-34	13.50	34-33	24.60	33-32	18.79				
32-31	21.10	31-30	8.06	30-29	18.03	29-28	37.34				
28-27	9.06	27-25	39.20	25-231	25.67						

### ΔΗΛΩΣΗ ΜΗΧΑΝΙΚΟΥ

Ο πολιτικός – τοπογράφος μηχανικός ΠΑΤΕΡΑΚΗΣ ΝΙΚΟΣ βεβαιώνω ότι:

1. Τα ΟΡΙΑ της ιδιοκτησίας ΕΜΜ. ΚΑΤΡΙΝΗ στη περιοχή ΔΥΟ ΠΡΙΝΟΙ κοιν. ΛΙΜΝΩΝ του Δήμου Αγίου Νικολάου υπεδείχθησαν από τον ιδιοκτήτη.
2. Οι συντεταγμένες είναι του Κρατικού Δικτύου (EGSA 87).
3. Τα υψόμετρα είναι σχετικά.
4. Η ΕΜΒΑΔΟΜΕΤΡΗΣΗ έγινε με την αναλυτική μέθοδο

00100

00000

99900