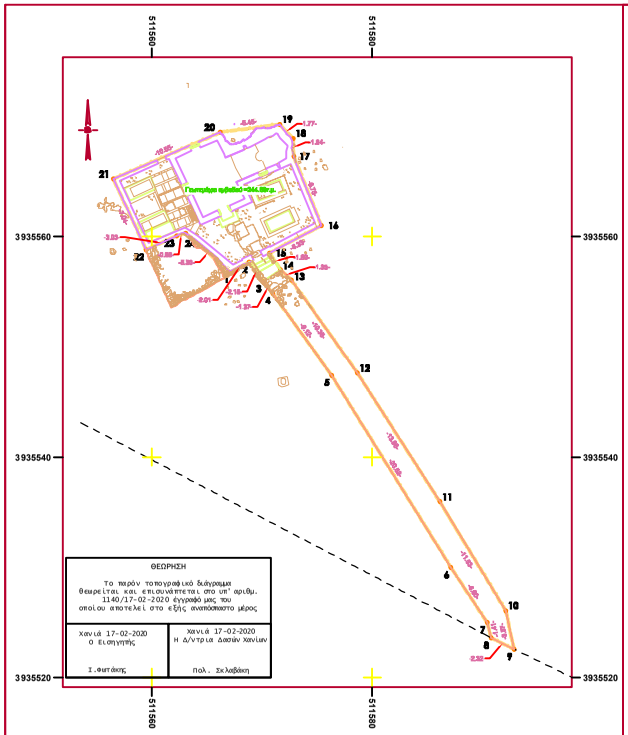

ΔΗΛΩΣΗ Ν.651/77

Το γεωτεμάχιο υπό στοιχεία **1,2,3,...,23,24,1** εμβαδού **244.66τ.μ.**, βρίσκεται στην θέση **"Άγιος Νικόλαος"** της Δημοτικής Ενότητας Ακρωτηρίου του Δήμου Χανίων και βρίσκεται **εκτός** του οικισμού "Καλόρρουμα"
Δηλώνω ότι:

α) αποτελεί τμήμα μεγαλύτερης έκτασης η οποία είναι **κατά παρέκκλιση άρτια και οικοδομήσιμη** σύμφωνα με τις ισχύουσες πολεοδομικές διατάξεις.
β) δεν πάγεται στις διατάξεις του Ν.1337/83 περί εισφοράς σε γη και χρήμα.
γ) Δεν βρίσκεται σε περιοχή Natura 2000,Ζ.Ο.Ε., ΣΧΟΟΑΠ ή ΓΠΠ.
δ) εντός του γεωτεμαχίου δεν διέρχονται γραμμές υψηλής τάσης της Δ.Ε.Η. αιωρούμενοι φυσικοί αερίου, οδός προυφιστάμενη του 1923 αλλά διέρχεται ρέμα πλησίον των 20μ. από τα όριά αυτού.
ε) εντός αυτού και κατα μήκος του προσώπου του δεν υπάρχουν δέντρα.
στ) στο γεωτεμάχιο δεν έχει εκδοθεί οικοδομική άδεια.
ζ) απέχει από την θάλασσα απόσταση μεγαλύτερη από 800μ.

Χανιά 10 Ιανουαρίου 2020
Ο Βεβαιών Μηχανικός

ΧΑΡΑΛΑΜΠΟΣ ΜΙΧ. ΑΚΡΙΒΑΣ
ΔΙΠΛ. ΑΓΡΟΝΟΜΟΣ ΤΟΠΟΓΡΑΦΟΣ ΜΗΧΑΝΙΚΟΣ
ΕΘΝΙΚΟΥ ΜΕΤΣΟΒΕΙΟΥ ΠΟΛΥΤΕΧΝΕΙΟΥ
ΜΕΛΟΣ Τ.Ε.Ε. ΑΡΙΘ.ΜΗΤΡΟΥ : 100435
ΝΕΑΡΧΟΥ 7 - ΧΑΝΙΑ - Τ.Κ.73134
ΤΗΛ.: 2821054350 - ΚΙΝ. 6977994200
Α.Φ.Μ. 065006408 - Α' ΔΟΥ ΧΑΝΙΩΝ

Εμβαδόν γεωτεμαχίου

Ε (1,2,3,...,23,24,1) = 244.66τ.μ.

Παρατηρήσεις:

1. Οι συντεταγμένες που αναφέρονται στο τοπογραφικό Διάγραμμα είναι στο Ελληνικό Γεωδαιτικό Σύστημα αναφοράς 1987 (Ε.Γ.Σ.Α.'87). Η εξάρτηση από το Ε.Γ.Σ.Α.'87 πραγματοποιήθηκε μετά από σύνολο 180 παρατηρήσεων RTK που διεξήχθησαν κάνοντας χρήση του δικτύου HEPOS.
   Για τις εργασίες χρησιμοποιήθηκε ο ακόλουθος γεωδαιτικός εξοπλισμός.
   - GPS L1/L2 RTK GNSS τύπου Trimble R8 Gnss
   - - Ρομποτικός γεωδαιτικός σταθμός γωνιακής ακρίβειας 3'' τύπου Trimble S6 Robotic DR 300+.
2. Οι διαστάσεις και το εμβαδόν υπολογίσθηκαν αναλυτικά από τις συντεταγμένες των κορυφών.
3. Το ακίνητο δεν υπόκειται στις διατάξεις του Ν. 2308 / 95 ''περί κτηματογράφησης για την δημιουργία του Εθνικού Κτηματολογίου''.
4. Βρίσκεται εκτός της ζώνης 200 μ από τον άξονα επαρχιακής οδού και σύμφωνα με τις διατάξεις του Ν.4178 (ΦΕΚ Α'174) , άρθρο 51 παρ. 11α & την παρ. 11α της Εγκυκλίου 47 2/3-2-2014 του ΥΠΕΚΑ επομένως δεν απαιτείται έγγραφο από ΠΕΧΩΠ
5. Βρίσκεται **εντός** της παραμεθόριας περιοχής Νομού Χανίων (V Μεραρχίας) σύμφωνα με την Υ.Α. Φ.100/59982 της 21-12-90 (Φ.Ε.Κ. 836Β/Γ/28-12-90), **εκτός** της επιτηρούμενης περιοχής της 115ΠΜ και **εκτός** της επιτηρουμενης ζώνης Ναυτικού Όχυρού Σούδας Π.Δ. 165/02 της 13/6/02 (ΦΕΚ150 Α/28-06-02).
6. Βρίσκεται **εντός** Ζώνων Προστασίας των αρχαιολογικών χώρων του Νομού Χανίων (ΥΑ Α/Φ31/36852/2942/12-10-1973, ΦΕΚ 1242/Β/16-10-1973).
7. Στο ακίνητο δεν πραγματοποιείται υδροληψία, ήτοι δεν υπάρχουν ενεργά σημεία υδροληψίας και ως εκ τούτου δεν συντρέχουν οι προϋποθέσεις εφαρμογής της παρ. 2 του άρθρου 9 της ΚΥΑ με αριθμό 145026/10-1-2014 (ΦΕΚ Β' 31/14.1.2014) «Σύσταση, διαχείριση και λειτουργία Εθνικού Μητρώου Σημείων Υδροληψίας (Ε.Μ.Σ.Υ.) από Επιφανειακά και Υπόγεια Υδατικά Συστήματα.», αλλά ούτε και ανενεργά σημεία υδροληψίας.

ΟΡΟΙ ΔΟΜΗΣΗΣ
ΕΚΤΟΣ ΣΧΕΔΙΟΥ ΚΑΙ ΕΚΤΟΣ ΟΡΙΩΝ ΟΙΚΙΣΜΟΥ
Π.Δ 24/31-5-85 (Φ.Ε.Κ. 270Δ) - **ΝΟΜΟΣ 3212/03 (ΦΕΚ 308Α 31-12-2003)**

Κατά κανόνα αρτιότητα (για πρόσωπο σε κανόνιρηστο δρόμο)

Για γήπεδα με πρόσωπο σε αγροτική οδό ελάχιστο εμβ. 4000,00 τ.μ. ελάχιστο πρόσωπο 25,00 μ.

Για γήπεδα με πρόσωπο σε Διεθνείς, Εθνικές, Επαρχιακές, Δημοτικές και κοινοτικές οδούς ως και σε εγκατ. τμήματα τους και σε σιδηροδρομικές γραμμές
ελαχ. πρόσωπο 45,00 μ. ελάχιστο βάθος 50,00 μ. και ελάχιστο εμβ. 4000,00 μ

Κατα παρέκκλιση τα υφιστάμενα της 31-12-03 δεν χρειάζονται πρόσωπο.
(Ν. 321/03 ΦΕΚ 308Α1-12-03)

Κατά παρέκκλιση των παραπάνω θεωρούνται άρτια:
α) Τα κείμενα εντός ζώνης πόλεων και οικισμών (500,00 μ.) που είχαν την 24-4-77 ελάχιστο εμβ. 2000,00 τ.μ (ΠΔ 5-4-77 ΦΕΚ 133Δ)
β) Για γήπεδα με πρόσωπο σε διεθν. - επαρχ. - κοιν. ή δημοτ. οδούς :
αα) Τα υφιστάμενα κατά την 12-11-62 ελάχ. προσ. 10,00 μ. ελάχ. βάθος 15,00 μ. ελάχ. εμβ. 750,00 τ.μ. καθόμηση
Δ= 100+(ε-750)/9 όταν 750<Ε<1200 τμ. (Β.Δ.24-10-62 ΦΕΚ 142Δ.)
ββ) Τα υφιστάμενα κατά την 12-9-64 ελάχ. προσ. 20,00 μ. ελάχ. βάθος 35,00 μ. ελάχ. εμβ. 1200,00 τ.μ. καθόμηση
Δ= 150+(Ε-1200)/16 όταν1200<Ε<2000τμ. (Β.Δ 21-7-64 ΦΕΚ 141Δ)
γγ) Τα υφιστάμενα κατά την 17-10-78 ελάχ. προσ. 25,00 μ. ελάχ. βάθος 45,00 μ. ελάχ. εμβ. 2000,00 τ.μ. καθόμηση
Δ= 200 όταν 2000<Ε<4000 τμ. (Π.Δ 6-10-78 ΦΕΚ 538Δ)
1. Για κατοικία : κάλυψη 10% συντελ. δομ. 0,20 μεγάστη δόμηση για κατοικία 400,00 τ.μ. με κλιμάκωση για γεωτεμάχια άνω των 4000τ.μ όπως αναλύεται παρακάτω:
Δ = 200+(Ε-4000)*0,02 όταν4000<Ε<8000τμ.
Δ = 280+(Ε-8000)*0,01 <400 όταν Ε>8000τμ.
2. Απόσταση κηρύου από τα όρια 15,00 μ. Κατά παρέκκλιση τα υφιστάμενα πριν την 15-4-81 7,50 μ. και εφόσον τηρουμένης της απόσ. των 15,00 μ. δεν χωροθετήτε το κτίσμα (ΠΔ 27-3-81 ΦΕΚ 209Δ)
3. Μέγιστο Υψος : 7,50 μ. + 1,20 μ. για στέγη
4. Αριθμός Ορόφων : 2

Απόσπασμα χάρτη Γ.Υ.Σ.
Κλίμακας 1:5000

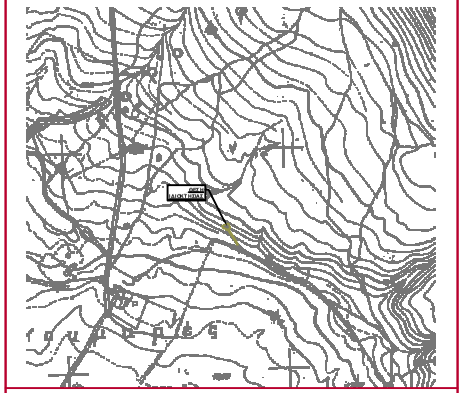

υπόμνημα σημβολισμού

Τεχνικό Γραφείο
Χαράλαμπου Μιχ. Ακρίβα
Διπλωμ. Αγρονόμος & Τοπογράφος Μηχανικός Εθν. Μετσόβειου Πολυτεχνείου

νεάρχου 7
χανια, τ.κ.: 73134

Τηλ.- Φαξ: 2821054350
Κινητό: 6977994200
e-mail: akrivas@yahoo.com

Εργοδότης :
Ιερά Μονή Αγίας Τριάδας

Έργο :
Αποτύπωση γεωτεμαχίου για χαρακτηρισμό έκτασης

Θέση Έργου :
"Άγιος Νικόλαος" εκτός οικισμού "Καλόρρουμα" Δ.Ε. Ακρωτηρίου του Δήμου Χανίων Περιφερ. Ενότητα Χανίων - Περιφέρεια Κρήτης

Μελέτης:
Χαράλαμπος Μιχ. Ακρίβας
Διπλώμ. Αγρ. Τοπογράφος Μηχανικός

Θέμα Σχεδίου :
Τοπογραφικό Διάγραμμα

Αριθμ. Σχεδίου :
Τ1

Κλίμακα : **1:200**

Ισοδιάσταση :

Χρόνος Μελέτης : **10 Ιανουαρίου 2020**

Υπογραφή - Σφραγίδα

ΧΑΡΑΛΑΜΠΟΣ ΜΙΧ. ΑΚΡΙΒΑΣ
ΔΙΠΛ. ΑΓΡΟΝΟΜΟΣ ΤΟΠΟΓΡΑΦΟΣ ΜΗΧΑΝΙΚΟΣ
ΕΘΝΙΚΟΥ ΜΕΤΣΟΒΕΙΟΥ ΠΟΛΥΤΕΧΝΕΙΟΥ
ΜΕΛΟΣ Τ.Ε.Ε. ΑΡΙΘ.ΜΗΤΡΟΥ : 100435
ΝΕΑΡΧΟΥ 7 - ΧΑΝΙΑ - Τ.Κ.73134
ΤΗΛ.: 2821054350 - ΚΙΝ. 6977994200
Α.Φ.Μ. 065006408 - Α' ΔΟΥ ΧΑΝΙΩΝ

Έλεγχος-Θεώρηση Υπηρεσίας