

ΑΠΟΣΠΑΣΜΑ ΦΧ ΓΥΣ 1:50.000 ΜΥΡΟΦΥΛΛΟΝ

ΣΥΝΤΕΤΑΓΜΕΝΕΣ ΚΟΡΥΦΩΝ ΙΔΙΟΚΤΗΣΙΑΣ  
ΣΥΝΤΕΤΑΓΜΕΝΕΣ ΑΝΑΦΟΡΑ ΣΤΟ ΚΑΘΙΣΤΗΜΑ  
ΣΥΝΤΕΤΑΓΜΕΝΩΝ (ΕΓΣΑ 89)

Α/Α	X	Ψ	Αποστάσεις (μ)
B1	270133.237	4353101.682	
B2	270149.719	4353112.161	B1 - B2: 19.53
B3	270174.532	4353097.602	B2 - B3: 28.77
B4	270185.968	4353110.049	B3 - B4: 16.90
B5	270181.569	4353113.441	B4 - B5: 5.55
B6	270173.961	4353116.385	B5 - B6: 8.16
B7	270163.779	4353122.666	B6 - B7: 11.96
B8	270156.617	4353128.951	B7 - B8: 9.53
B9	270148.788	4353135.494	B8 - B9: 10.20
B10	270149.680	4353136.589	B9 - B10: 1.41
B11	270151.789	4353135.833	B10 - B11: 2.24
B12	270158.475	4353130.947	B11 - B12: 8.28
B13	270165.952	4353125.002	B12 - B13: 9.53
B14	270175.639	4353120.359	B13 - B14: 10.74
B15	270184.102	4353116.310	B14 - B15: 9.38
B16	270188.524	4353112.234	B15 - B16: 6.01
B17	270192.000	4353110.000	B16 - B17: 4.13
B18	270198.927	4353119.240	B17 - B18: 11.55
B19	270205.212	4353117.447	B18 - B19: 6.54
B20	270222.095	4353109.497	B19 - B20: 18.66
B21	270229.915	4353107.428	B20 - B21: 8.09
B22	270235.127	4353103.972	B21 - B22: 6.25
B23	270237.452	4353101.518	B22 - B23: 3.38
B24	270239.124	4353099.213	B23 - B24: 2.85
B25	270242.104	4353091.030	B24 - B25: 8.71
B26	270244.832	4353081.409	B25 - B26: 10.00
B27	270213.139	4353064.944	B26 - B27: 35.71
B28	270205.786	4353039.121	B27 - B28: 26.85
B29	270158.382	4353065.158	B28 - B29: 54.08
B1	270133.237	4353101.682	B29 - B1: 44.34

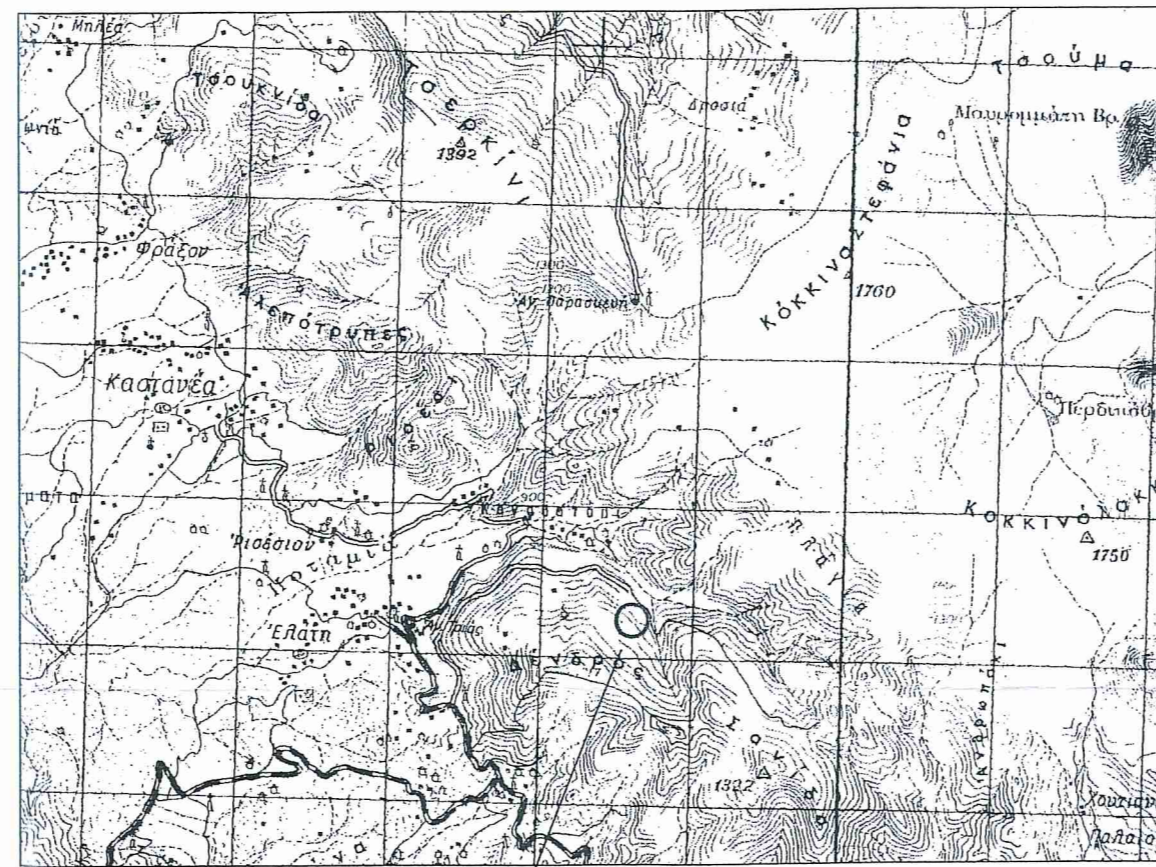

Θέση αγροτεμαχίου

ΑΠΟΣΠΑΣΜΑ ΟΡΘΟΦΩΤΟΧΑΡΤΗ

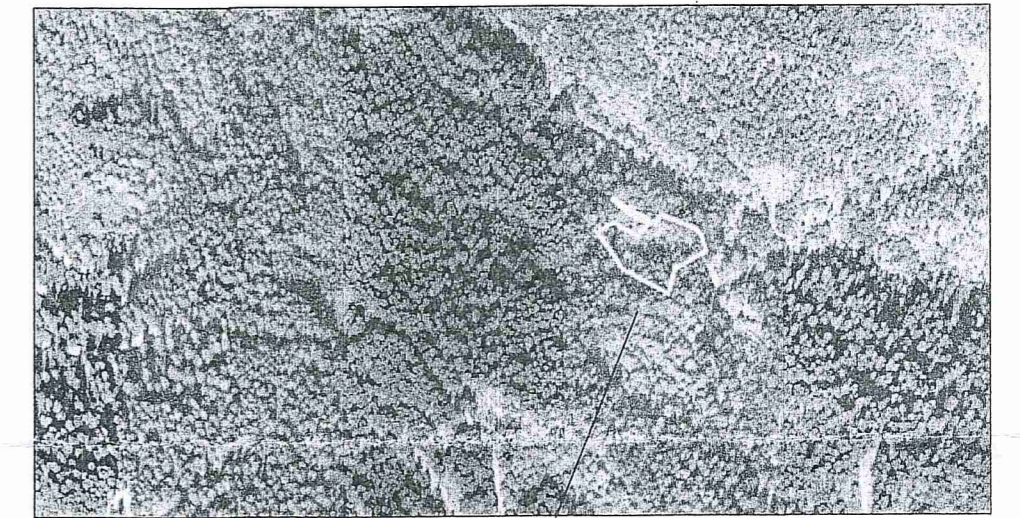

Θέση αγροτεμαχίου

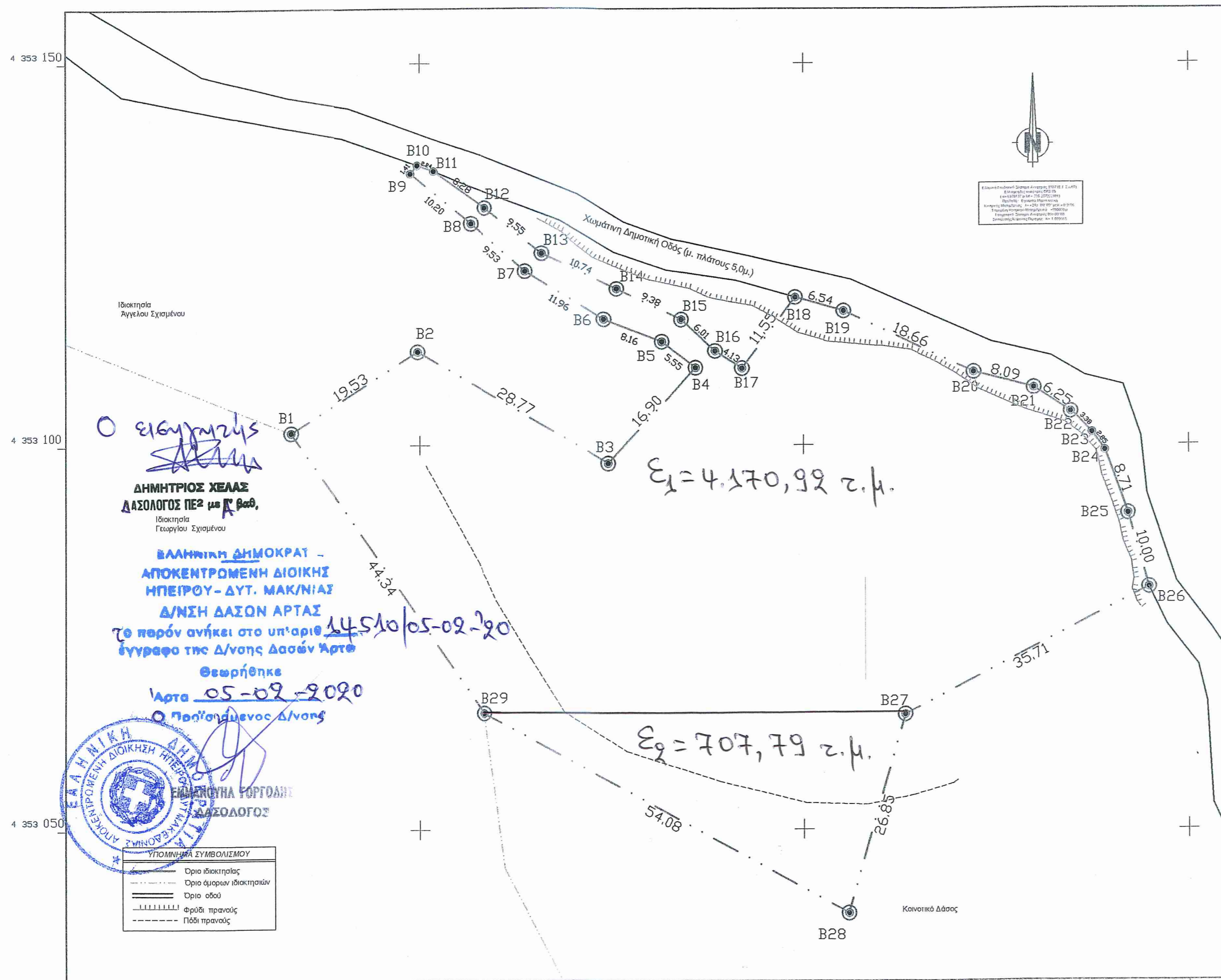

ΔΗΜΗΤΡΙΟΣ ΧΕΛΑΣ  
ΔΑΣΟΛΟΓΟΣ ΠΕ2 μ.δ. β.δ.  
Ιδιοκτήτης  
Γεωργίου Σχημαίου

ΕΛΛΗΝΙΚΗ ΔΗΜΟΚΡΑΤΙΑ -  
ΑΠΟΚΕΝΤΡΩΜΕΝΗ ΔΙΟΙΚΗΣΗ  
ΗΠΕΙΡΟΥ - ΔΥΤ. ΜΑΚΗΝΙΑΣ  
Δ/ΝΣΗ ΔΑΣΩΝ ΑΡΤΑΣ  
Το παρόν ανήκει στο υπ' αριθμ. 14510/05-02-20  
εγγράφο της Δ/νσης Δασών Αρτας  
θεωρήθηκε  
Αρτας 05-02-2020  
Προϊστάμενος Δ/νσης



ΥΠΟΜΝΗΣΙΑ ΣΥΜΒΟΛΙΣΜΟΥ

—	Όριο ιδιοκτησίας
---	Όριο άμεσων ιδιοκτησιών
—	Όριο οδού
	Αράδι πρηνούς
----	Πόδι πρηνούς

ΤΕΧΝΙΚΟ ΓΡΑΦΕΙΟ ΜΕΛΕΤΩΝ - ΚΑΤΑΣΚΕΥΩΝ  
Σεραφεΐμ Κων. Φελεκής  
Μαξ. Γρακου 52 Άρτα 2681.306.755

ΕΡΓΟΔΟΤΗΣ : ΣΧΙΣΜΕΝΟΣ ΘΕΟΔΩΡΟΣ τ. ΓΕΩΡΓΙΟΥ

ΕΡΓΟ : ΤΟΠΟΓΡΑΦΙΚΟ ΔΙΑΓΡΑΜΜΑ ΟΙΚΟΠΕΔΩΝ

ΘΕΣΗ ΕΡΓΟΥ : Θέση "Λάβρος" Ελάτης, Δ.Ε. Τετραφυλλίας, ΔΗΜ. Γ. ΚΑΡΑΪΣΚΑΚΗ, Π.Ε. ΑΡΤΑΣ, ΠΕΡ. ΗΠΕΙΡΟΥ

ΜΕΛΕΤΗΤΕΣ : ΣΕΡΑΦΕΙΜ Κ. ΦΕΛΕΚΗΣ Διπλ. Πολιτικός Μηχανικός ΠΘ  
Διπλ. Πολιτικός Μηχανικός NCL

ΘΕΜΑ ΣΧΕΔΙΟΥ :  
ΤΟΠΟΓΡΑΦΙΚΟ ΔΙΑΓΡΑΜΜΑ  
ΕΜΒΑΔΟΝ : 4.878,71 τμ.

ΑΡΙΘΜΟΣ ΣΧΕΔΙΟΥ :  
**T2**  
ΚΛΙΜΑΚΑ ΣΧΕΔΙΟΥ : 1:500  
ΧΡΟΝΟΣ ΜΕΛΕΤΗΣ :  
ΙΟΥΝΙΟΣ 2018

ΥΠΟΓΡΑΦΗ

ΣΦΡΑΓΙΔΑ