

88100  
88050  
88000  
87950  
87900  
87850  
87825

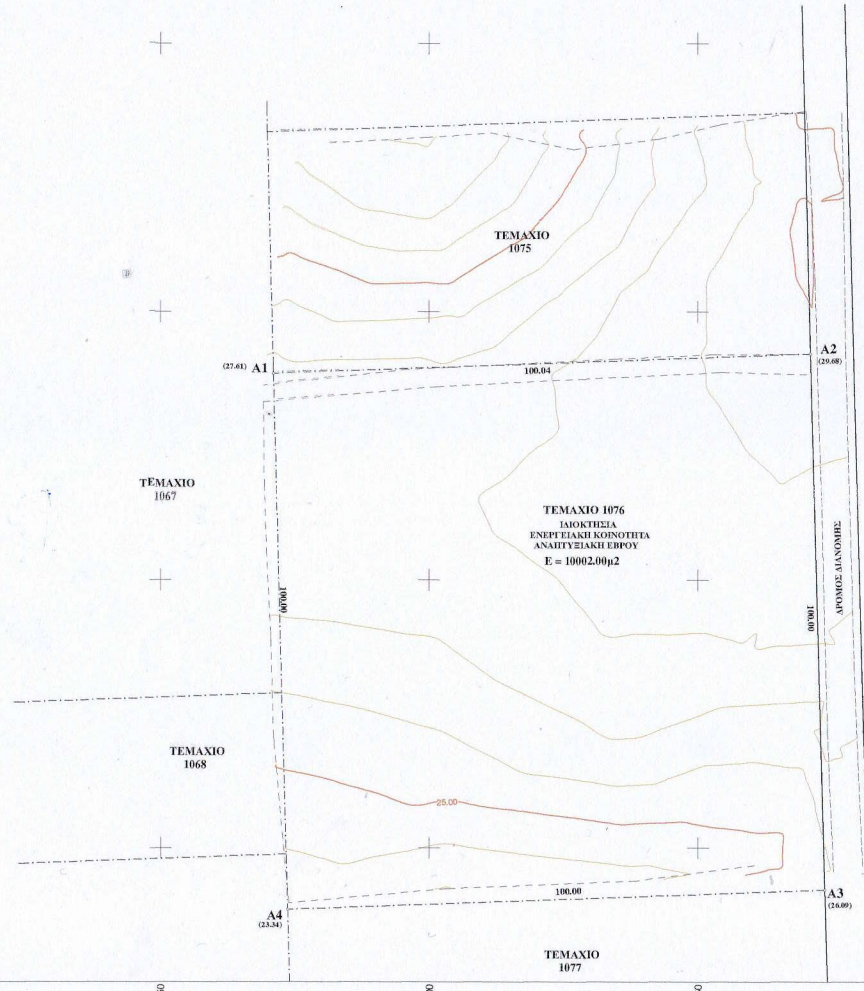
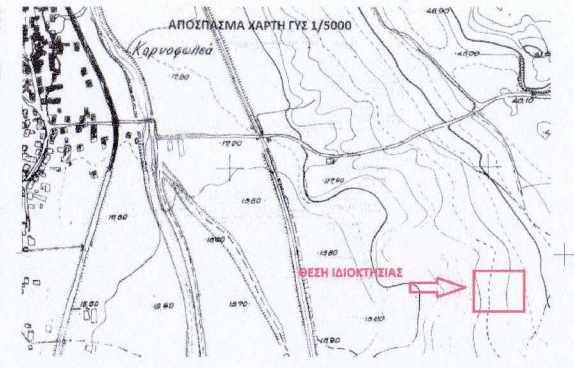
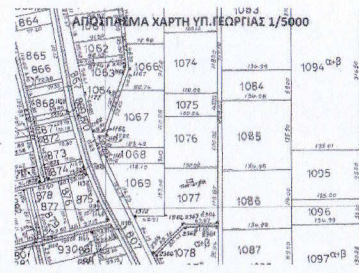

ΠΑΝΑΚΑΣ ΣΥΝΤΕΤΑΓΜΕΝΩΝ ΚΟΡΥΦΩΝ ΙΔΙΟΚΤΗΣΙΑΣ

Κορυφή	X	Y	U+1
A1	693271.051	4557938.499	100.04
A2	693371.028	4557942.125	100.00
A3	693373.897	4557842.158	100.00
A4	693273.663	4557838.534	100.00

**ΥΠΟΜΝΗΜΑ ΓΡΑΜΜΩΝ - ΣΥΜΒΟΛΩΝ**

ΟΡΙΟ ΔΙΑΝΟΜΗΣ .....  
 ΟΡΙΟ ΚΑΛΑΠΕΡΤΕΙΑΣ .....  
 ΥΦΕΣΤΑΜΕΝΗ ΟΔΟΣ .....  
 ΠΡΑΝΕΣ ΦΥΡΤΑ .....  
 ΣΥΜΒΑΤΟΠΕΡΙΦΡΑΞΗ .....  
 ΣΥΣΤΗΜΑ ΚΑΜΠΥΛΩΣ .....  
 ΥΨΟΜΕΤΡΑ (0.00)

**ΥΠΟΜΝΗΜΑ**

ΤΟΠΟΓΡΑΦΙΚΟ ΔΙΑΓΡΑΜΜΑ ΓΗΠΕΔΟΥ (Α1,Α2,Α3,Α4,Α1) ΤΕΜΑΧΙΟ 1076  
 ΑΝΑΔ. 1987 ΑΓΡΟΚΗΤΗΜΑΤΟΣ ΚΟΡΝΟΦΩΛΙΑΣ ΤΟΥ ΔΗΜΟΥ ΣΟΥΦΛΙΟΥ  
 ΚΑΙΜΑΚΑ 1 : 500

**Α. ΥΠΟΛΟΓΙΣΜΟΣ ΣΥΝΤΕΤΑΓΜΕΝΩΝ**  
 ΣΥΣΤΗΜΑ ΑΝΑΦΟΡΑΣ ΕΓΣΑ 87

**Β. ΥΠΟΛΟΓΙΣΜΟΣ ΕΜΒΛΑΔΟΥ (ΚΑΤΑ SIMSON)**  
 Ε(Α1,Α2,Α3,Α4,Α1) = 10 002.00μ.  
 ΕΜΒΛΑΔΟΝ ΤΠΤΑΟΥ = 10 002.00μ.  
 ΑΙΘΙ ΤΟΝ ΚΤΗΜΑΤΟΛΟΓΙΚΟ ΠΙΝΑΚΑ ΤΗΣ ΔΕΨΗΣ ΓΕΩΡΓΙΑΣ ΤΟ ΕΜΒΛΑΔΟΝ ΤΟΥ 1076 ΤΕΜΑΧΙΟΥ ΑΝΑΛΥΤΑΙ ΣΕ :  
 Εμβ.1076 α = 2201,00μ. και Εμβ.1076 β = 7801,00μ.

**Γ. ΟΡΟΙ ΔΟΜΗΣΗΣ**  
 Π.Δ. 24-5-85 / Φ.Ε.Κ. 270 Α' 31-5-85 Ν.3212/2003  
 Αποφ. 40158/10 ( Φ.Ε.Κ. -1556/Β/22-9-2010) όπως τροποποιήθηκε με την απόφαση με αριθμό 9154 Φ.Ε.Κ Β 583 (14-04-2011)

ΕΛΑΧΙΣΤΟ ΕΜΒΛΑΔΟΝ : 4000,00 τ.μ.  
 ΜΕΓΙΣΤΟ ΠΟΣΟΣΤΟ ΚΑΛΥΨΗΣ : 60%  
 ΣΥΝΤΕΛΕΣΤΗΣ ΔΟΜΗΣΗΣ : α.για γήπεδα με επιφάνεια >4000τ.μ.5,00μ  
 β.για γήπεδα με επιφάνεια <4000τ.μ.2,50μ  
 α. 2,5 μ. όταν το ύψος του εδασιισμού δεν υπερβαίνει τα 2,5μ.  
 β.5,0 μ. όταν το ύψος του εδασιισμού υπερβαίνει τα 2,5μ.

ΥΠΕΥΘΥΝΗ ΔΙΑΔΕΙΧΤΡΙΑ ΜΗΧΑΝΙΚΟΥ Ν. 651/77 και Ν. 3851/2010 αρθ.3, παρ.13, εδα και εδβ.

1. ΤΟ ΠΕΡΙΓΡΑΦΟΜΕΝΟ ΓΗΠΕΔΟ ΕΙΝΑΙ ΑΡΤΙΟ ΚΑΙ ΟΙΚΟΔΟΜΗΣΙΜΟ.
2. ΔΕΝ ΒΡΙΣΚΕΤΑΙ ΣΕ ΟΡΙΟΘΕΤΗΜΕΝΗ ΕΚΤΑΣΗ ΝΑΟΥΡΑ 2000 ή ΣΕ ΠΑΡΑΚΤΙΑ ΖΩΝΗ ΣΕ ΑΠΟΣΤΑΣΗ 100 μ ΑΠΟ ΤΗΝ ΟΡΙΟΓΡΑΜΜΗ ΑΓΓΑΛΟΥ.
3. ΔΕΝ ΓΕΙΤΝΙΑΖΕΙ ΣΕ ΑΠΟΣΤΑΣΗ 150 ΜΕ ΑΛΛΟ ΣΤΑΘΜΟ Α.Π.Ε.

**Δ. ΥΠΕΥΘΥΝΗ ΔΙΑΔΕΙΧΤΡΙΑ**  
 Ο υπογράφων ΤΡΕΛΛΗΣ ΙΩΑΝΝΗΣ νόμιμος εκπρόσωπος του ΛΕΣΤΙΚΟΥ ΣΥΝΤΕΛΕΙΣΜΟΥ με την εκπανομή ΕΝΕΡΓΕΙΑΚΗ ΚΟΙΝΟΤΗΤΑ ΑΝΑΠΤΥΞΙΑΚΗΣ ΕΒΡΟΥ ΠΕΡΙΟΡΙΣΜΕΝΗΣ ΕΥΘΥΝΗΣ, κάτοχος του υπό των στοιχείων (Α1,Α2,Α3,Α4,Α1) γηπέδου που απεικονίζεται στο παρόν Τοπογραφικό Διαγράμμα και το οποίο απεικονίζεται σύμφωνα με το ΓΕΩΓΡΑΦΙΚΟ ΣΥΜΦΩΝΗΤΙΚΟ ΜΕΘΩΣΗΣ ΑΚΙΝΗΤΟΥ και περιήλθε στον εκμαστωτή με το υπ' αριθμ. 14486/13-11-2019 συμβόλαιο, δηλώνει υπεύθυνα ότι τα όρια του εν λόγω γηπέδου υποδείχθηκαν από εμένα και είναι τα πραγματικά.

Υπογραφή ιδιοκτήτη: .....

---

ΕΡΓΟΔΟΤΗΣ	ΕΝΕΡΓΕΙΑΚΗ ΚΟΙΝΟΤΗΤΑ ΑΝΑΠΤΥΞΙΑΚΗΣ ΕΒΡΟΥ
ΕΡΓΟ	ΕΓΚΑΤΑΣΤΑΣΗ ΦΩΤΟΒΟΛΤΑΪΚΟΥ ΠΑΡΚΟΥ ΣΧΥΣΟΣ 768,00 kWp
ΘΕΣΗ	ΕΚΤΟΣ ΣΧΕΔΙΟΥ ΑΓΡΟΚΗΤΗΜΑ ΚΟΡΝΟΦΩΛΙΑΣ ΤΕΜΑΧΙΟ 1076 ΔΗΜΟΥ ΣΟΥΦΛΙΟΥ
ΜΕΛΕΤΗΤΗΣ	ΜΟΥΣΟΥΛΗΣ ΡΟΥΜΕΡΟΣ ΑΓΡΟΝΟΜΟΣ ΤΟΠΟΓΡΑΦΟΣ ΜΗΧΑΝΙΚΟΣ Α.Π.Θ.
ΘΕΜΑ ΣΧΕΔΙΟΥ	ΑΡΙΘΜΟΣ ΣΧΕΔΙΟΥ
<b>ΤΟΠΟΓΡΑΦΙΚΟ ΔΙΑΓΡΑΜΜΑ</b>	<b>A1</b>
ΚΑΙΜΑΚΑ	<b>1 : 500</b>
ΧΡΟΝΟΣ ΜΕΛΕΤΗΣ	<b>ΝΟΕΜΒΡΙΟΣ 2019</b>
ΥΠΟΓΡΑΦΗ	ΦΕΡΡΗΣΗ

693200 693250 693300 693350 693400 693450