

ΕΜΒΑΔΟΝ (Α.Β...Μ.-Α.) = 15500,00 τ.μ.

Σημείο	X	Y
A	688692.29	4601170.47
B	688520.00	4601066.65
Γ	688521.10	4601045.30
Δ	688531.36	4601016.38
E	688546.15	4600996.31
Z	688583.42	4601013.62
H	688606.83	4601030.31
Θ	688640.22	4601063.97
I	688674.60	4601086.90
K	688710.71	4601093.28
Λ	688743.03	4601084.83
M	688741.66	4601089.75

Η εξέταση από το ΕΓΣΑ 87 πραγματοποιήθηκε με παρατηρήσεις που διεξήχθησαν κόνονας χρήση του σταθμού ORES (με βάση τη Ν. Οριζο) της ιδιωτικής εταιρίας CIVILSHOP με συντεταγμένες X : 708585,5230 και Ψ : 4579758,8577, για τις μετρήσεις χρησιμοποίησε δέκτης STONEX S9 GNSS SERIAL NUMBER W1119739758GEM.

ΔΗΛΩΣΗ ΜΗΧΑΝΙΚΟΥ (Ν. 651/77) _____
 Δηλώνω σύμφωνα με το νόμο για το γεωτεμάχιο με στοιχεία "Α-Β...Μ.-Α" και εμβαδόν 15500,00τμ που αποτελεί τμήμα του υπ' αρ. 1187 γεωτεμαχίου διανομής 1966 και βρίσκεται στην θέση "....." Μικρής Δοξίπαρας του δήμου Ορεστιάδας Π.Ε. ΕΒΡΟΥ ότι:
 α) είναι άρπιο και οικοδομήσιμο σύμφωνα με τις πολεοδομικές διατάξεις που ισχύουν σήμερα,
 β) βρίσκεται εκτός σχεδίου, εκτός ορίων οικισμού Μικρής Δοξίπαρας, εκτός Γ.Π.Σ., εκτός ΖΟΕ και εκτός NATURA 2000
 γ) δεν εμπίπτει στις διατάξεις του νόμου 1337/83 περί εισφορών σε γη και χρήμα,
 δ) εντός αυτού δε διέρχονται εναέριες γραμμές μεταφοράς υψηλής τάσης της ΔΕΗ ή αγωγός φυσικού αερίου
 Ο ΜΗΧΑΝΙΚΟΣ

ΔΗΛΩΣΗ ΙΔΙΟΚΤΗΤΗ (Ν. 4030/2011) _____
 Ο κάτωθι υπογεγραμμένος ΚΙΟΣΕΣ ΓΕΩΡΓΙΟΣ, δηλώνω ότι:
 - Τα όρια του γεωτεμαχίου με στοιχεία "Α-Β-Γ...Μ.-Α" και εμβαδόν 15500,00τμ που αποτελεί τμήμα του υπ' αρ. 1187 τεμαχίου Διανομής 1966 που βρίσκεται στη θέση "....." Μικρής Δοξίπαρας του δήμου Ορεστιάδας Π.Ε. ΕΒΡΟΥ υποδείχθησαν από εμένα, και ευθύνομαι για την ακρίβεια των δηλούμενων ορίων του γεωτεμαχίου.
 Ο ΔΗΛΩΝ

ΕΜΒΑΔΟΝ ΓΕΩΤΕΜΑΧΙΟΥ
 ΕΜΒΑΔΟΝ ΓΕΩΤΕΜΑΧΙΟΥ (Α-Β...Μ.-Α.)= 15500,00 τμ ΠΟΥ ΑΠΟΤΕΛΕΙ ΤΜΗΜΑ ΤΟΥ ΥΠ' ΑΡ. 1187 ΤΕΜΑΧΙΟΥ ΕΛΛΗΝΟΧΩΡΙΟΥ ΔΙΑΝΟΜΗΣ 1966
ΠΑΡΑΤΗΡΗΣΕΙΣ
 1. Το διάγραμμα είναι ενταγμένο στο κρατικό σύστημα συντεταγμένων ΕΓΣΑ '87
 2. Οδικαστάσεις και τα εμβαδά υπολογίσθηκαν αναλυτικά από τις συν/νες των κορυφών
 3. Η εξάρτηση από το ΕΓΣΑ 87 πραγματοποιήθηκε με παρατηρήσεις που διεξήχθησαν κόνονας χρήση του σταθμού ORES(με βάση τη Ν.Οριζο) της ιδιωτικής εταιρίας CIVILSHOP με συντεταγμένες X: 708585,5230 και Ψ: 4579758,8577, για τις μετρήσεις χρησιμοποίησε δέκτης STONEX S9 GNSS NUMBER W1119739758GEM

ΟΡΟΙ ΔΟΜΗΣΗΣ ΓΙΑ Φ/Β ΣΤΑΘΜΟΥΣ ΣΕ ΕΚΤΟΣ ΣΧΕΔΙΟΥ ΓΗΠΕΔΑ
 Σύμφωνα με Υ.Α.40158 (ΦΕΚ 1556Β/22/09/2010) οι όροι δόμησης είναι Δεν απαιτείται αρπότητα του γηπέδου διότι κατασκευάζονται μόνο οι απολύτως απαραίτητες κατασκευές όπως ορίζονται στο παραπάνω ΦΕΚ δηλαδή :
 α) στυλίσκος για μετρητή του ΔΕΔΗΕ (μετά απο υποδείξη)
 β) προκατασκευασμένος οικίσκος υποσταθμού με εμβαδά μικρότερο απο 30m2
 γ) περίφραξη με συμπαγές τοίχιο ως 30cm και ύψος μέχρι 2,5m

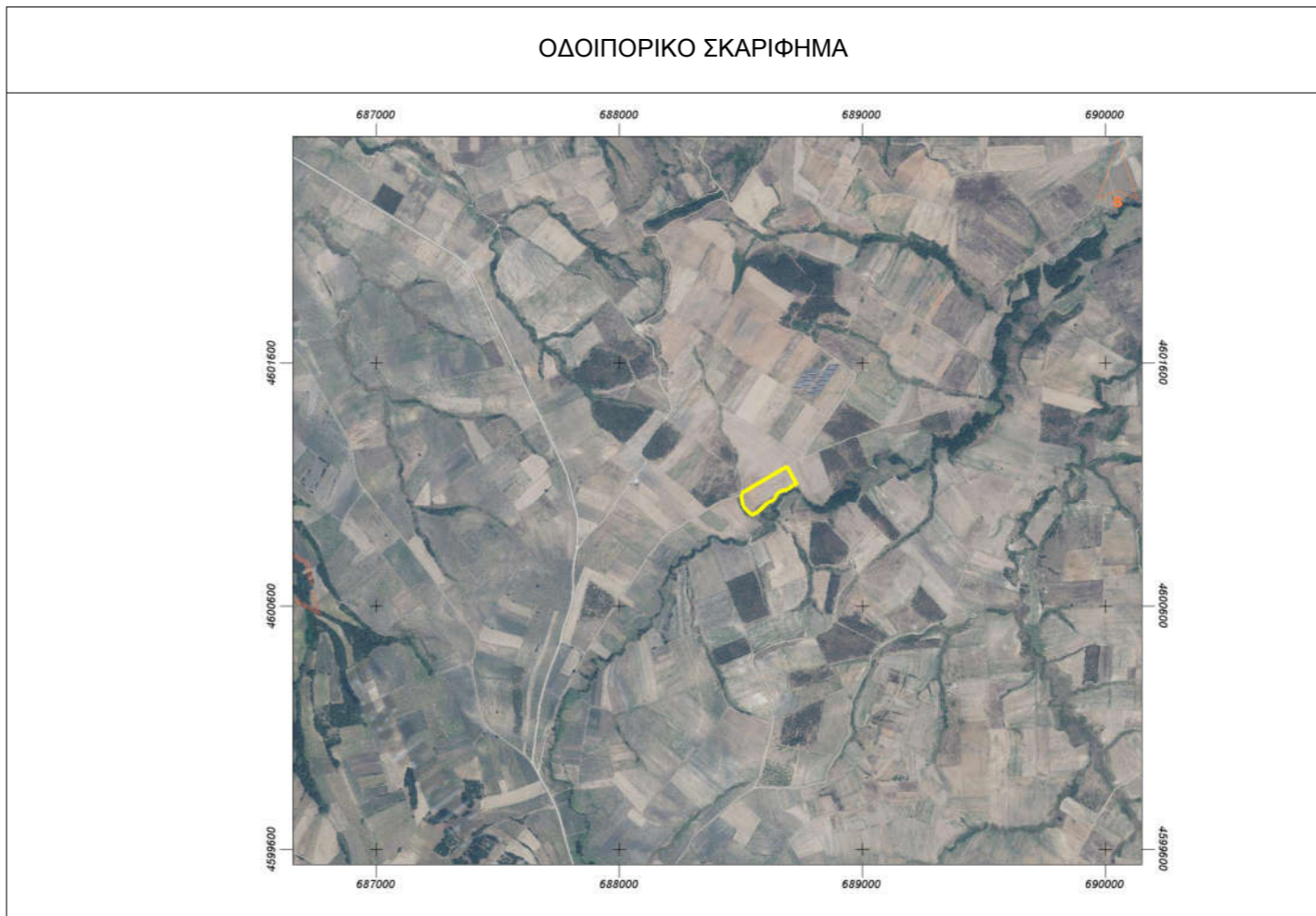
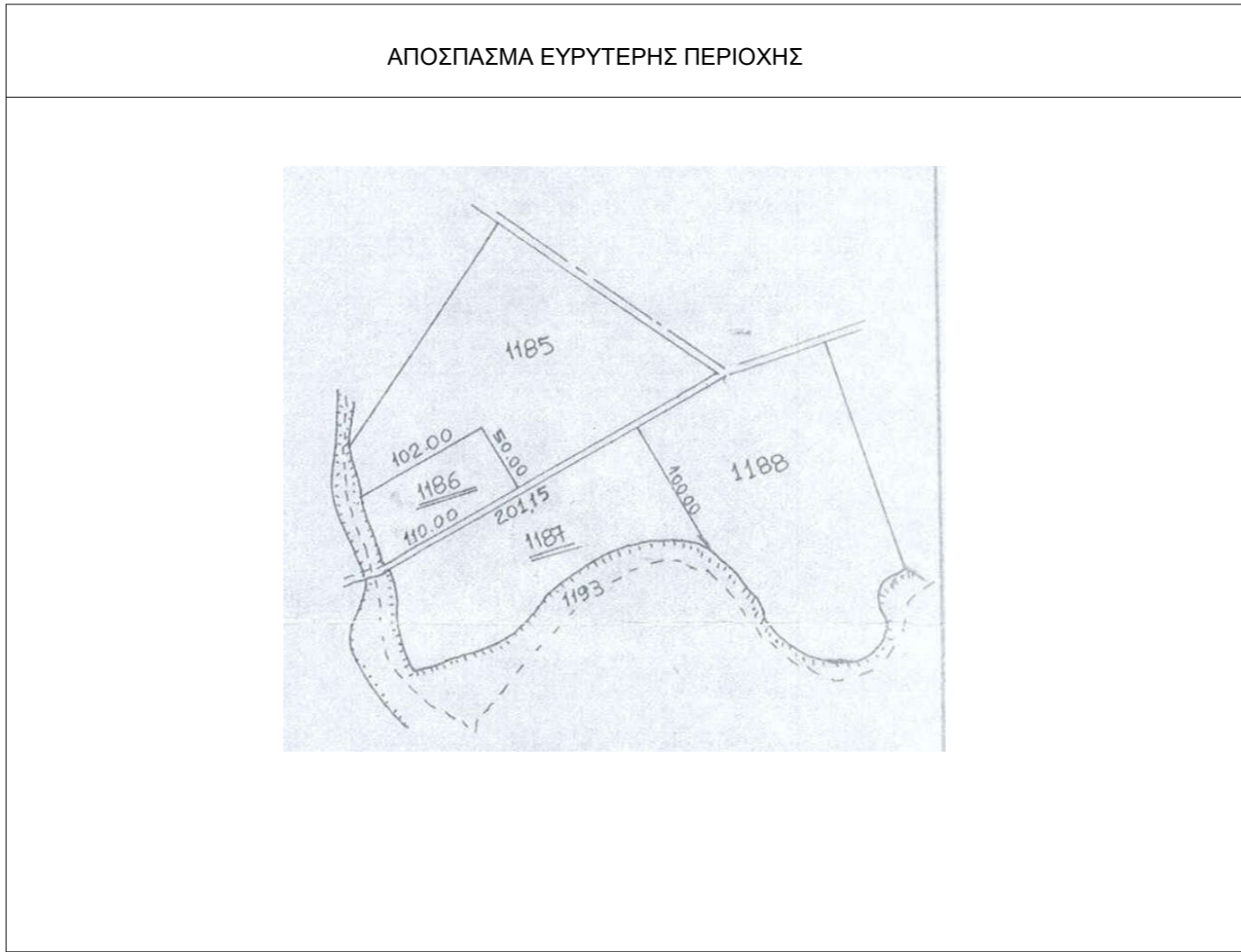

ΤΕΧΝΙΚΟ ΓΡΑΦΕΙΟ
 ΤΑΣΙΟΥΤΔΗΣ Ν. ΠΟΛΥΧΡΟΝΗΣ
 Ρ.ΦΕΡΑΙΟΥ 44, ΔΙΑΤΜΟΤΕΙΧΟ 68300
 2553025666, 6946121630, 1971tap@gmail.com

ΜΕΛΕΤΗΤΗΣ: **ΜΑΛΤΟΓΛΟΥ ΧΡΗΣΤΟΣ**
 πολ. μηχ/κος

ΕΡΓΟΔΟΤΗΣ: ΚΙΟΣΕΣ ΓΕΩΡΓΙΟΣ
 ΕΡΓΟ: ..
 ΘΕΜΑ: **ΤΟΠΟΓΡΑΦΙΚΟ ΔΙΑΓΡΑΜΜΑ**
 ΘΕΣΗ ΕΡΓΟΥ: ΕΚΤΟΣ ΣΧΕΔΙΟΥ ΠΕΡΙΟΧΗ "....."
 ΔΗΜΟΤΙΚΗ ΕΝΟΤΗΤΑ: ΜΙΚΡΗ ΔΟΞΙΠΑΡΑ
 ΔΗΜΟΣ: ΟΡΕΣΤΙΑΔΑ Π.Ε. ΕΒΡΟΥ

ΕΜΒΑΔΟΝ: 15500,00 τ.μ
 ΚΛΙΜΑΚΑ: 1/1000
 ΑΡΙΘΜΟΣ ΣΧΕΔΙΟΥ: "Τ - 1"
 ΗΜΕΡΟΜΗΝΙΑ: 27-08-2018

ΥΠΟΓΡΑΦΗ
 ΣΦΡΑΓΙΔΑ

ΘΕΩΡΗΣΗ
 ΤΠΗΡΕΣΙΑΣ