

ΑΠΟΣΠΑΣΜΑ ΧΑΡΤΗ ΓΥΣ 1:5000 ΦΥΛΛΟ ΧΑΡΤΗ 3713-3

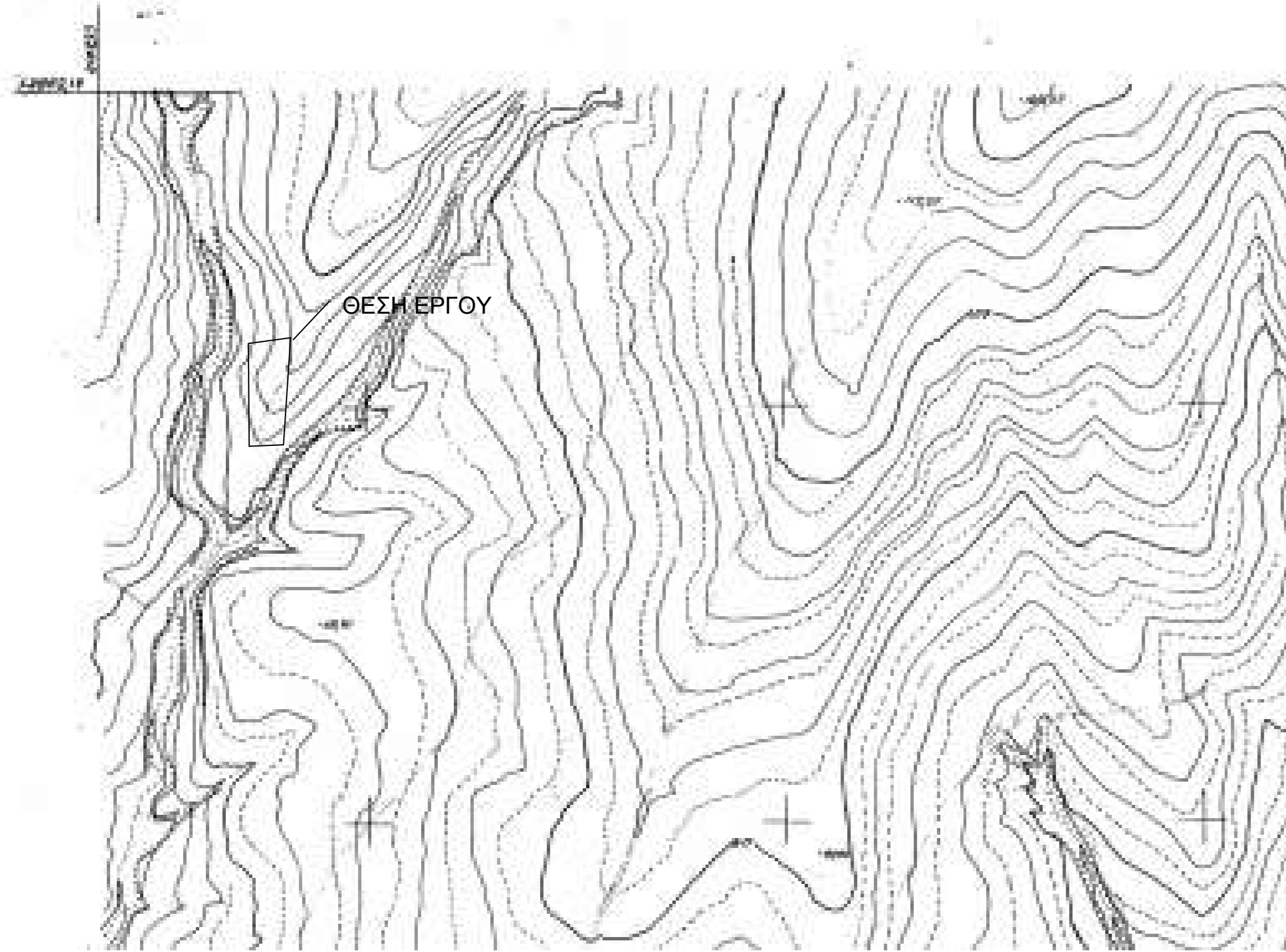

ΑΠΟΣΠΑΣΜΑ ΧΑΡΤΗ ΓΥΣ 1:50000

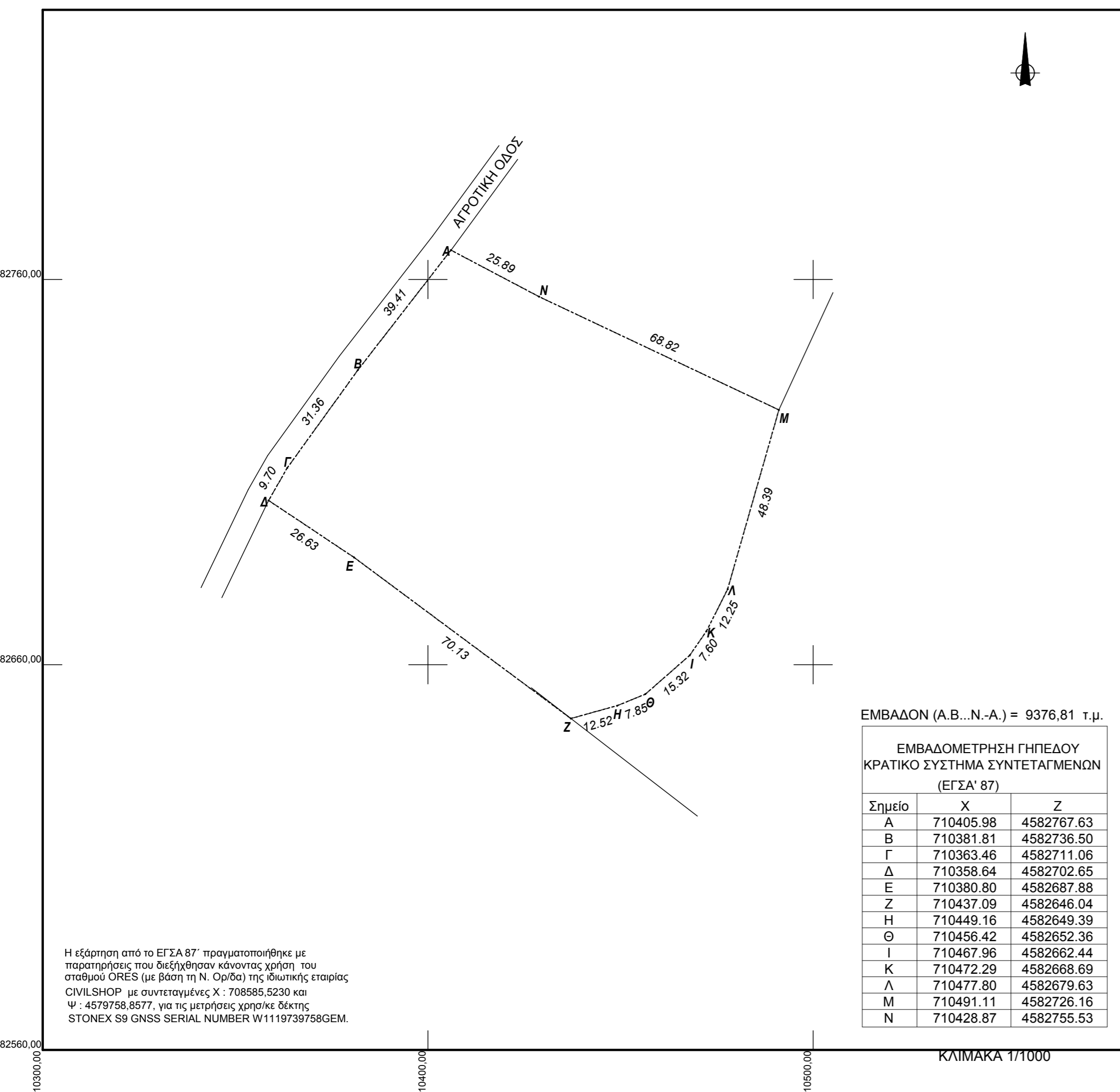
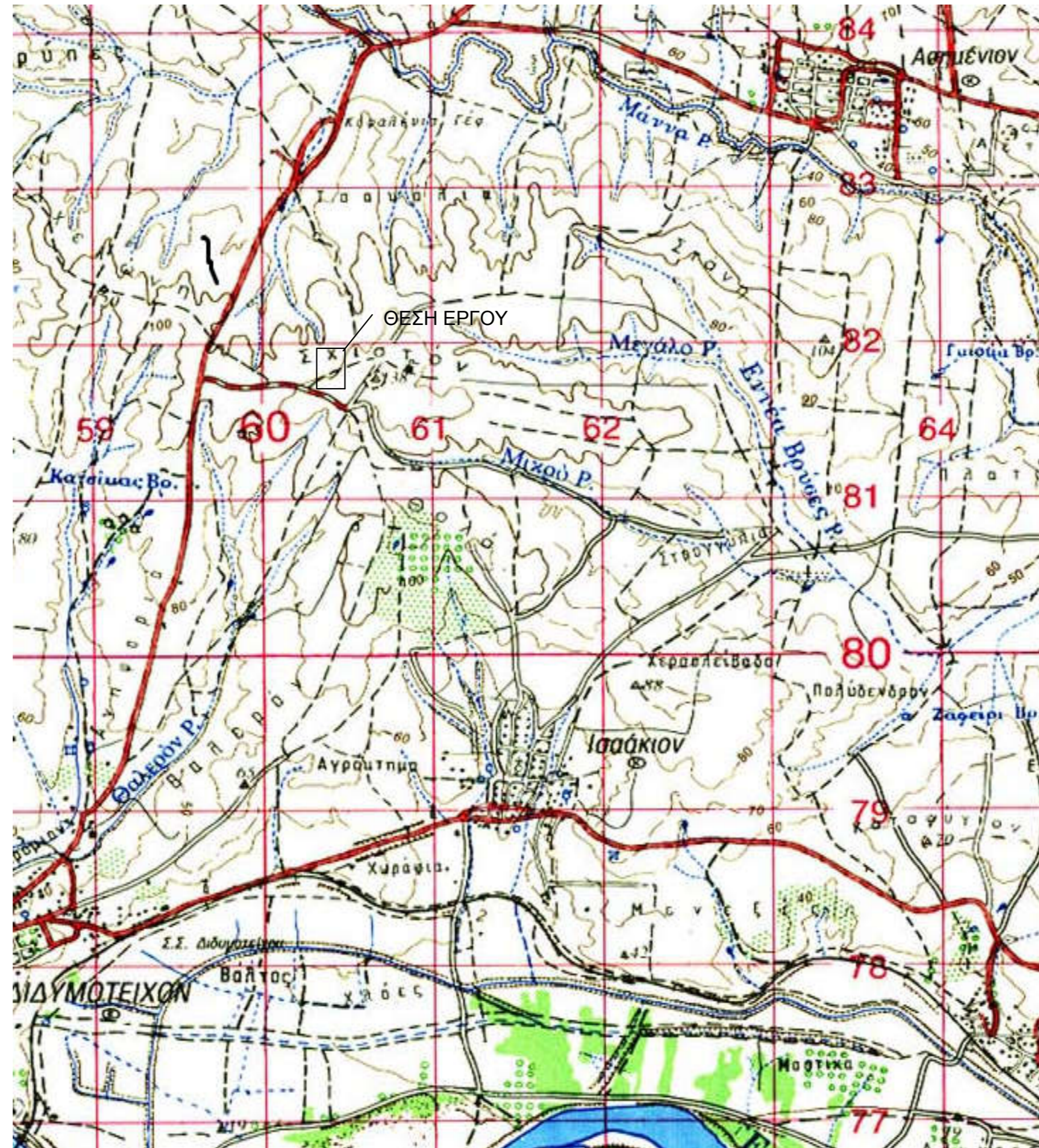

ΕΜΒΑΔΟΝ (Α.Β...Ν-Α) = 9376,81 τ.μ.

Σημείο	X	Z
A	710405,98	4582767,63
B	710381,81	4582736,50
Γ	710363,46	4582711,06
Δ	710358,64	4582702,65
E	710380,80	4582687,88
Z	710437,09	4582646,04
H	710449,18	4582649,39
Θ	710456,42	4582652,36
I	710467,96	4582662,44
K	710472,29	4582668,69
Λ	710477,80	4582679,63
M	710491,11	4582726,16
N	710428,87	4582755,53

ΚΛΙΜΑΚΑ 1/1000

ΕΜΒΑΔΟΝ ΓΕΩΤΕΜΑΧΙΟΥ
ΕΜΒΑΔΟΝ ΓΕΩΤΕΜΑΧΙΟΥ (Α-Β...Ν-Α) = 9376,81τμ ΤΟΥ ΥΠ' ΑΡ. 2977-ΤΜΗΜΑ 2976 ΤΕΜΑΧΙΟΥ
ΔΙΔΥΜΟΤΕΙΧΟΥ ΔΙΑΝΟΜΗΣ 1938

ΠΑΡΑΤΗΡΗΣΕΙΣ

- Το διάγραμμα είναι ενταγμένο στο κρατικό σύστημα συντεταγμένων ΕΓΣΑ '87
- Ορισμένες και τα εμβόδια υποκαθίστανται αναλυτικά από τις συνιστώσες των κορυφών
- Η εξόρυξη από το ΕΓΣΑ '87 πραγματοποιήθηκε με παρατηρήσεις που διεξήγησαν κώνοντες χρήση του σταθμού ORES (με βάση τη Ν.Ορδία) της ιδιωτικής εταιρίας CIVILSHOP με συντεταγμένες Χ: 708585,5230 και Ψ: 4579758,8577, για τις μετρήσεις χρησιμοποίησε ο δίκτυς STONEX S9 GNSS SERIAL NUMBER W1119739758GEM

ΔΗΛΩΣΗ ΙΔΙΟΚΤΗΤΗ (Ν. 4030/2011)

Ο κύριος υπογεγραμμένος ΧΑΤΖΟΠΟΥΛΟΣ ΧΡΗΣΤΟΣ δηλώνει ότι:
Τα όρια του γεωτεμαχίου με στοιχεία "Α-Β...Ν-Α" και εμβόδι 9376,81τμ π του υπ' αρ. 2977-ΤΜΗΜΑ 2976 τεμαχίου Διανομής 1938 που βρίσκεται στη θέση "ΜΠΑΤΑΚΛΗ" αγροκτηματός ΔΙΔΥΜΟΤΕΙΧΟΥ του δήμου ΔΙΔΥΜΟΤΕΙΧΟΥ Π.Ε. ΕΒΡΟΥ υποδείχθηκαν από εμένα, και ευθύνονται για την ακρίβεια των δηλούμενων ορίων του γεωτεμαχίου

Ο ΔΗΛΩΝ

ΔΗΛΩΣΗ ΜΗΧΑΝΙΚΟΥ (Ν. 651/77)

Δηλώνω σύμφωνα με το νόμο για το γεωτεμάχιο με στοιχεία "Α-Β...Ν-Α" και εμβόδι 9376,81 τμ του υπ' αρ. 2977-ΤΜΗΜΑ 2976 γεωτεμαχίου Διανομής 1938 και βρίσκεται στην θέση " ΜΠΑΤΑΚΛΗ" αγροκτηματός ΔΙΔΥΜΟΤΕΙΧΟΥ του δήμου ΔΙΔΥΜΟΤΕΙΧΟΥ Π.Ε. ΕΒΡΟΥ ότι:

- είναι άρριο και οικοδομήσιμο ως προς το εμβόδι και τις διαστάσεις σύμφωνα με τις πολεοδομικές διατάξεις που ισχύουν σήμερα.
- βρίσκεται εντός σχεδίου, εκτός ορίων οικισμού ΔΙΔΥΜΟΤΕΙΧΟΥ, εκτός Γ.Π.Σ., εκτός ΖΟΕ και εκτός NATURA 2000
- δεν εμπόδισται στις διατάξεις του νόμου 1337/83 περί εισαγωγών σε γη και χρήσιμη.
- εντός αυτού δε διεξάγονται εναερίες γραμμές μεταφοράς υψηλής τάσης της ΔΕΗ ή αγωγός φυσικού αερίου
- επιτρέπεται η εγκατάσταση ΑΠΕ εφόσον ισχύουν οι παρακάτω προϋποθέσεις:
 - το άρθρο 51 του Ν. 4178/13 όπως ισχύει
 - την Εγκ. 1889/14 του ΥΠΕΚΑ

Ο ΜΗΧΑΝΙΚΟΣ

ΟΡΟΙ ΔΟΜΗΣΗΣ ΓΙΑ ΦΩ. ΣΤΑΘΜΟΥΣ ΣΕ ΕΚΤΟΣ ΣΧΕΔΙΟΥ ΓΗΠΕΔΑ

- Σύμφωνα με Υ.Α. 40158 (ΦΕΚ 1556B/22/09/2010) οι όροι δόμησης είναι:
- Δεν απαιτείται αρμόδια του ηγεύδου διότι κατασκευάζονται μόνο οι απολύτως απαραίτητες κατασκευές όπως:
 - ορίζονται στο παραπάνω ΦΕΚ δηλαδή
 - α) στυλοσκόπος για μετρήτη του ΔΕΔΗΕ (μετά από υποδείξη)
 - β) προκατασκευασμένος οικίσκος υποσταθμού με εμβόδι μικρότερο από 30m2
 - γ) περίφραξη με συμπαγές τοίχιο ως 30cm και ύψος μέχρι 2,5m

ΑΠΟΣΠΑΣΜΑ ΧΑΡΤΗ ΔΙΑΝΟΜΗΣ 1938 ΑΡ ΤΕΜΑΧΙΟΥ 2977-ΤΜΗΜΑ 2976

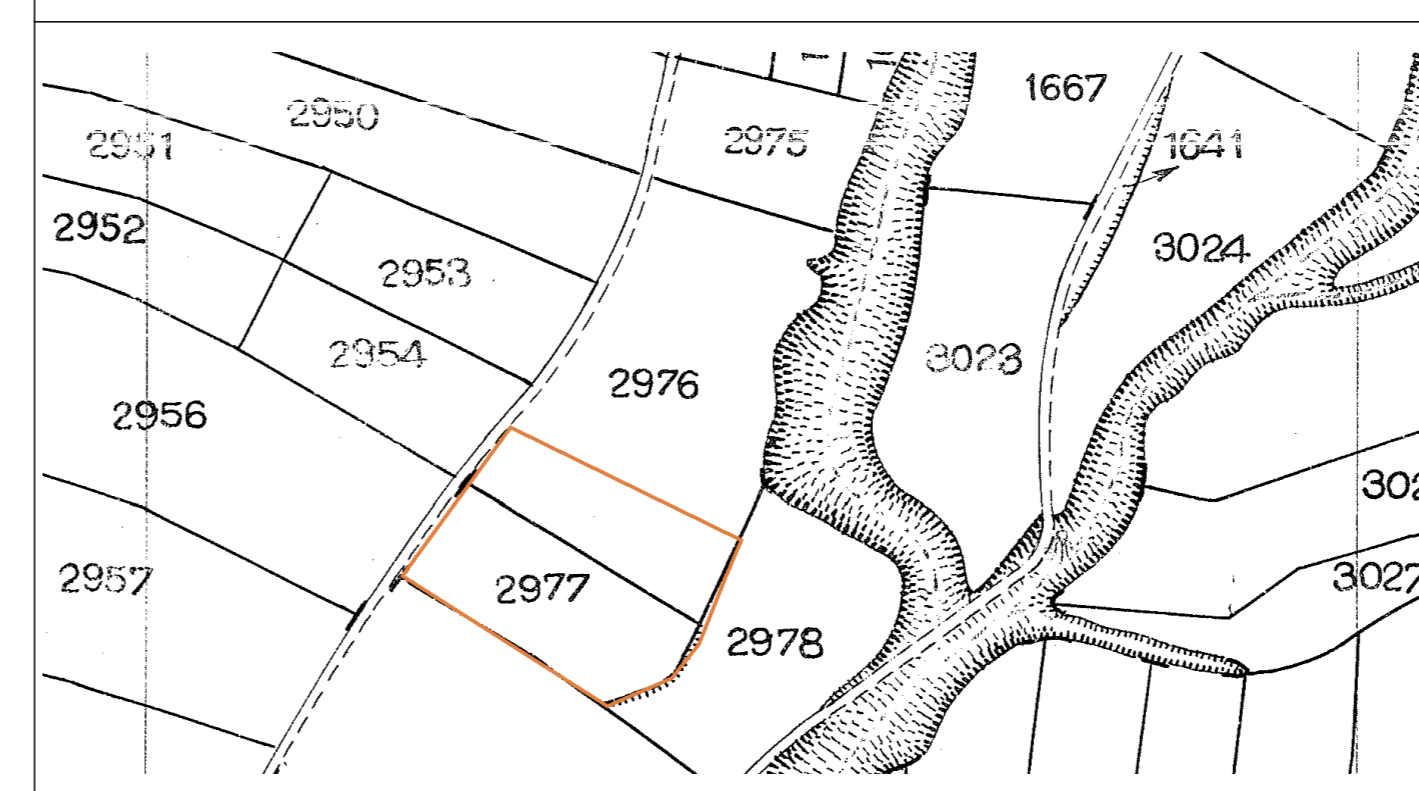

ΟΔΟΠΟΡΙΚΟ ΣΧΑΡΙΦΗΜΑ

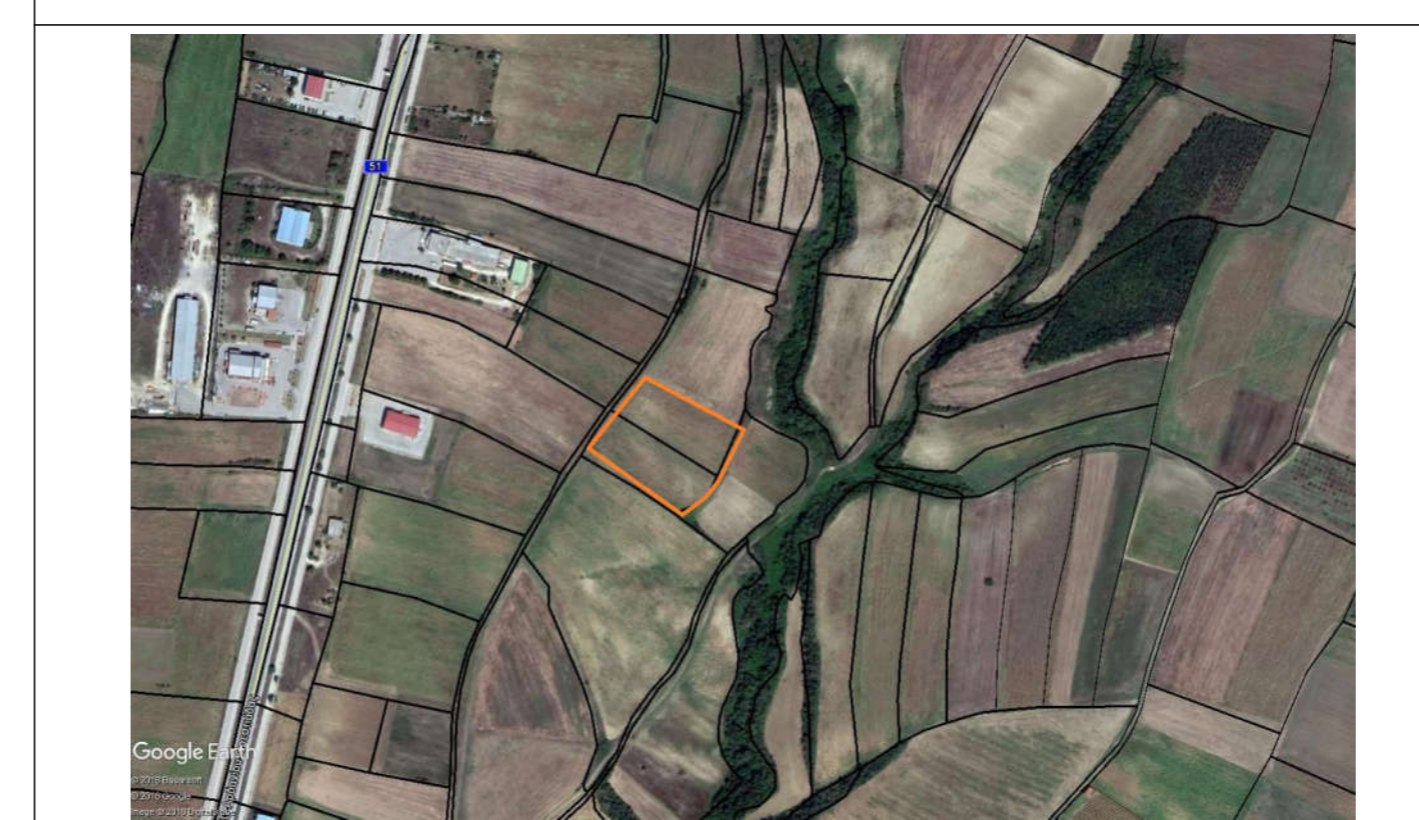

ΤΕΧΝΙΚΟ ΓΡΑΦΕΙΟ
ΤΑΣΙΟΥΤΑΝΗ Ν. ΠΟΛΥΧΡΟΝΗΣ
Ρ. ΦΕΡΑΙΟΥ 44, ΔΙΔΥΜΟΤΕΙΧΟ 68300
2553025666, 6946121630, 1971tap@gmail.com

ΜΕΛΕΤΗΤΗΣ: **ΜΑΛΤΟΓΛΟΥ ΧΡΗΣΤΟΣ**
πολ. μηγ/κος

ΕΡΓΟΔΟΤΗΣ: ΧΑΤΖΟΠΟΥΛΟΣ ΧΡΗΣΤΟΣ

ΕΡΓΟ:

ΘΕΜΑ: **ΤΟΠΟΓΡΑΦΙΚΟ ΔΙΑΓΡΑΜΜΑ**

ΘΕΣΗ ΕΡΓΟΥ: ΕΚΤΟΣ ΣΧΕΔΙΟΥ – ΠΕΡΙΟΧΗ ΜΠΑΤΑΚΛΗ

ΔΗΜΟΤΙΚΗ ΕΝΟΤΗΤΑ: ΔΙΔΥΜΟΤΕΙΧΟΥ
ΔΗΜΟΣ: ΔΙΔΥΜΟΤΕΙΧΟ Π.Ε. ΕΒΡΟΥ

ΕΜΒΑΔΟΝ: 9376,81 τ.μ

ΚΛΙΜΑΚΑ: 1/1000 ΑΡΙΘΜΟΣ ΣΧΕΔΙΟΥ: "Τ - 1"

ΗΜΕΡΟΜΗΝΙΑ: 09/07/2018

ΤΠΟΓΡΑΦΗ
ΣΦΡΑΓΙΔΑ

ΘΕΩΡΗΣΗ
ΤΠΗΡΕΣΙΑΣ