



**ΤΕΧΝΙΚΟ ΓΡΑΦΕΙΟ ΜΕΛΕΤΩΝ**

Κων/νος Θεοδ. Πανταζής  
Τοπογράφος Μηχανικός Ε.Μ.Π.

Τζένη Παν. Μανταζέλη  
Τοπογράφος Μηχανικός Τ.Ε.

Ν.Βασαρμίδη 61 Ιεράπετρα - 72200 ☎28420-27486, Fax 28420-27192, Κιν. 6972-401917



Ανήκει στο αρ. 1330/26-3-08 έγγραφο Δίωξης Δοσίων Λασιθίου

Φηκόλαος 26-3-08

ΘΕΩΡΗΘΗΚΕ  
Η Πρ/νη

Γραφοπούλα Κωνίνα  
Δασολόγος

ΙΔΙΟΚΤΗΤΗΣ : **ΕΓΓΛΕΖΑΚΗ ΕΜΜΑΝΟΥΗΛ**

ΕΡΓΟ : **ΑΠΟΤΥΠΩΣΗ ΑΓΡΟΤΕΜΑΧΙΩΝ**

ΘΕΜΑ ΣΧΕΔΙΟΥ : **ΤΟΠΟΓΡΑΦΙΚΟ ΔΙΑΓΡΑΜΜΑ**

ΘΕΣΗ : **"ΤΡΑΠΕΖΑ"-ΚΤΗΜ. ΠΕΡ. ΑΓΙΟΥ ΙΩΑΝΝΗ  
ΔΗΜΟΥ ΙΕΡΑΠΕΤΡΑΣ**

ΚΛΙΜΑΚΑ : **1 : 500**

ΑΡ.ΣΧΕΔΙΟΥ : **1**

ΧΡΟΝΟΣ ΜΕΛΕΤΗΣ : **ΣΕΠΤΕΜΒΡΙΟΣ 2007**

ΥΠΟΓΡΑΦΗ

ΣΦΡΑΓΙΔΑ

ΚΩΝΣΤΑΝΤΙΝΟΣ ΘΕΟΔ. ΠΑΝΤΑΖΗΣ  
ΔΙΠΛ. ΑΓΡ/ΜΟΣ ΤΟΠΟΓΡΑΦΟΣ ΜΗΧΑΝΙΚΟΣ Ε.Μ.Π.  
ΜΕΛΟΣ Τ.Ε.Ε. Αριθ. Μητρ. 71641  
ΝΙΚ. ΒΑΣΑΡΜΙΔΗ 61 ΙΕΡΑΠΕΤΡΑ  
ΤΗΛ. - FAX. 08420 - 27486  
Α.Φ.Μ. 045862624 ΔΟΥ. ΙΕΡΑΠΕΤΡΑΣ

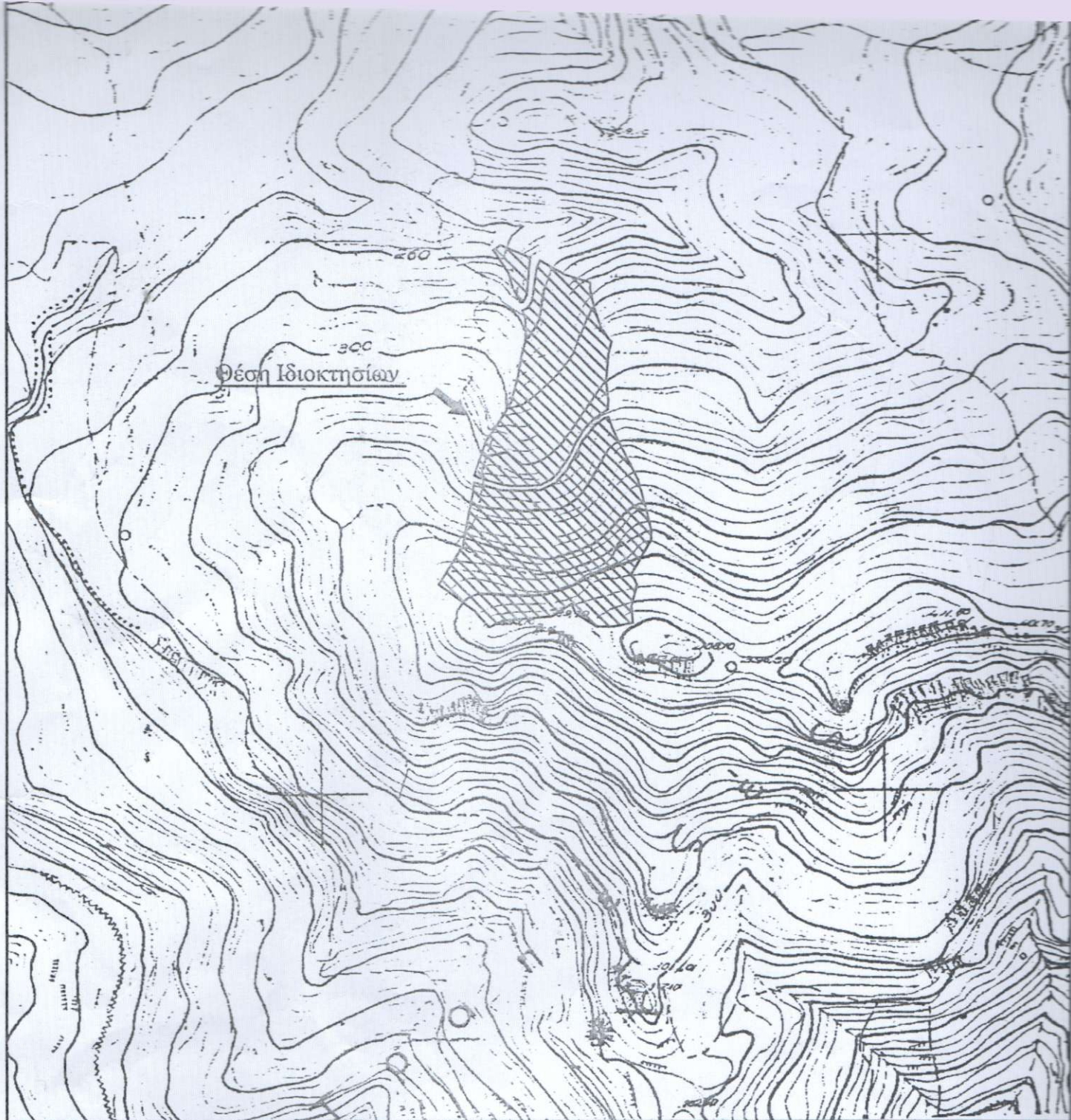

ΔΗΛΩΣΗ ΜΗΧΑΝΙΚΟΥ

Ο κάτωθι υπογεγραμμένος Τοπογράφος Μηχανικός Πανατζής Κων/νος δηλώνω υπεύθυνα ότι:

1. Η ιδιοκτησία είναι σωστά τοποθετημένη στο απόσπασμα του υπ' αριθμ 9646/5 διαγράμματος κλίμακας 1 : 5000 της Γ.Υ.Σ
2. Οι συντεταγμένες καθώς και το εμβαδόν είναι ορθά.
3. Η ένταξη του αγροτεμαχίου στο ΕΓΣΑ '87 έγινε με τη μέθοδο πολλαπλής οπισθοτομίας από τριγωνομετρικά σημεία της ΓΥΣ.
4. Η απόσταση των αγροτεμαχίων από τη θάλασσα βρέθηκε άνω των 800μ

Ισράπετρα, 09/2007  
Ο Μηχανικός

ΠΙΝΑΚΑΣ ΣΥΝΤΕΤΑΓΜΕΝΩΝ ΤΩΝ ΚΟΡΥΦΩΝ ΤΗΣ ΙΔΙΟΚΤΗΣΙΑΣ ΣΤΟ ΕΓΣΑ '87

1	X: 668607.79 Y: 3878145.55	2	X: 668595.67 Y: 3878159.23	3	X: 668562.76 Y: 3878183.01	4	X: 668584.46 Y: 3878217.91	5	X: 668589.38 Y: 3878246.02
6	X: 668592.62 Y: 3878261.51	7	X: 668594.49 Y: 3878274.05	8	X: 668605.66 Y: 3878270.87	9	X: 668618.77 Y: 3878266.83	10	X: 668636.99 Y: 3878266.96
11	X: 668653.05 Y: 3878267.07	12	X: 668667.42 Y: 3878273.98	13	X: 668676.96 Y: 3878284.98	14	X: 668684.64 Y: 3878299.15	15	X: 668690.15 Y: 3878310.41
16	X: 668702.96 Y: 3878326.85	17	X: 668710.28 Y: 3878332.21	18	X: 668713.97 Y: 3878332.96	19	X: 668716.81 Y: 3878324.27	20	X: 668722.33 Y: 3878311.64
21	X: 668739.84 Y: 3878276.86	22	X: 668746.62 Y: 3878253.26	23	X: 668751.80 Y: 3878231.65	24	X: 668751.63 Y: 3878222.78	25	X: 668734.47 Y: 3878192.81
26	X: 668739.02 Y: 3878183.04	27	X: 668734.08 Y: 3878163.96	28	X: 668735.18 Y: 3878149.08	29	X: 668718.34 Y: 3878146.04	30	X: 668703.21 Y: 3878145.96
31	X: 668684.57 Y: 3878157.73	32	X: 668680.81 Y: 3878165.84	33	X: 668663.56 Y: 3878155.10	34	X: 668620.65 Y: 3878151.25	35	X: 668594.53 Y: 3878280.40
36	X: 668604.74 Y: 3878310.73	37	X: 668623.15 Y: 3878338.93	38	X: 668627.30 Y: 3878346.28	39	X: 668632.98 Y: 3878368.85	40	X: 668637.13 Y: 3878390.98
41	X: 668640.22 Y: 3878401.52	42	X: 668640.23 Y: 3878414.10	43	X: 668639.93 Y: 3878421.65	44	X: 668637.43 Y: 3878429.61	45	X: 668642.14 Y: 3878431.83
46	X: 668645.54 Y: 3878437.29	47	X: 668647.01 Y: 3878445.30	48	X: 668649.99 Y: 3878466.90	49	X: 668652.87 Y: 3878473.87	50	X: 668675.60 Y: 3878460.98
51	X: 668697.84 Y: 3878454.19	52	X: 668697.88 Y: 3878448.10	53	X: 668702.06 Y: 3878429.18	54	X: 668707.40 Y: 3878414.14	55	X: 668712.90 Y: 3878405.46
56	X: 668716.50 Y: 3878401.58	57	X: 668713.58 Y: 3878390.32	58	X: 668711.66 Y: 3878366.30	59	X: 668713.50 Y: 3878349.71	60	X: 668713.37 Y: 3878340.28
61	X: 668701.66 Y: 3878331.89	62	X: 668693.54 Y: 3878323.29	63	X: 668685.37 Y: 3878311.00	64	X: 668679.45 Y: 3878297.50	65	X: 668668.54 Y: 3878281.57
66	X: 668662.60 Y: 3878276.31	67	X: 668653.10 Y: 3878271.73	68	X: 668641.79 Y: 3878270.96	69	X: 668626.03 Y: 3878270.88	70	X: 668617.59 Y: 3878272.34
71	X: 668599.57 Y: 3878277.57	72	X: 668636.03 Y: 3878436.81	73	X: 668628.81 Y: 3878450.19	74	X: 668625.37 Y: 3878462.21	75	X: 668616.06 Y: 3878476.20
76	X: 668611.52 Y: 3878482.84	77	X: 668617.94 Y: 3878487.49	78	X: 668644.21 Y: 3878476.43	79	X: 668641.34 Y: 3878443.18	80	X: 668638.23 Y: 3878437.31