

και συνήκε στην Τελετή Χαρτογράφου με  
 998/2007  
 9.7.07  
 Η ΕΡΕΥΡΑ ΤΗΣ ΣΥΓΚΕΚΡΙΜΕΝΗΣ ΕΚΤΟΣ  
 ΚΑΙΤΕ ΕΥΘΥΝΑ ΥΠΕΥΘΥΝΗΤΗ ΕΙΝΑΙ ΤΟΝΟΣ ΕΥΘΥΝΑ  
 ΕΠΙΣΤΗΜΟΤΑΤΟΥ ΘΕΣΗΛΑΤΙΟΣ ΑΘΑΝΑΣΙΟΥΣ  
 ΧΑΡΤΟΓΡΑΦΙΚΟΥΣ ΔΙΑΓΡΑΜΜΑΤΟΣ ΕΙΣ ΤΗΝ ΠΕΡΙΦΕΡΕΙΑΝ  
 Η ΕΡΕΥΡΑ ΤΗΣ ΣΥΓΚΕΚΡΙΜΕΝΗΣ ΕΚΤΟΣ  
 ΚΑΙΤΕ ΕΥΘΥΝΑ ΥΠΕΥΘΥΝΗΤΗ ΕΙΝΑΙ ΤΟΝΟΣ ΕΥΘΥΝΑ  
 ΕΠΙΣΤΗΜΟΤΑΤΟΥ ΘΕΣΗΛΑΤΙΟΣ ΑΘΑΝΑΣΙΟΥΣ

**ΤΟΠΟΓΡΑΦΙΚΟ ΔΙΑΓΡΑΜΜΑ ΑΚΙΝΗΤΟΥ Α.Β. ...Κ.Α  
 ΙΔΙΟΚ. ΠΑΛΑΙΟΔΟΓΟΥ ΑΝΤΩΝΙΟΥ ΣΤΗΝ ΚΤΗΜΑΤΙΚΗ  
 ΠΕΡΙΦΕΡΙΑ ΚΑΣΤΑΚΑ (ΘΕΣΗ:ΛΤΙΟΣ ΑΘΑΝΑΣΙΟΣ).**

ΕΜΒΑΔΟΝ ΟΙΚΟΤΕΛΑΟΥ (Α. Β. ...Κ. Α) = 4015,45 μ2

Η εμβολομένηση έγινε με βάση τις  
 αναλυτικές συντεταγμένες των κορυφών της  
 ιδιοκτησίας.

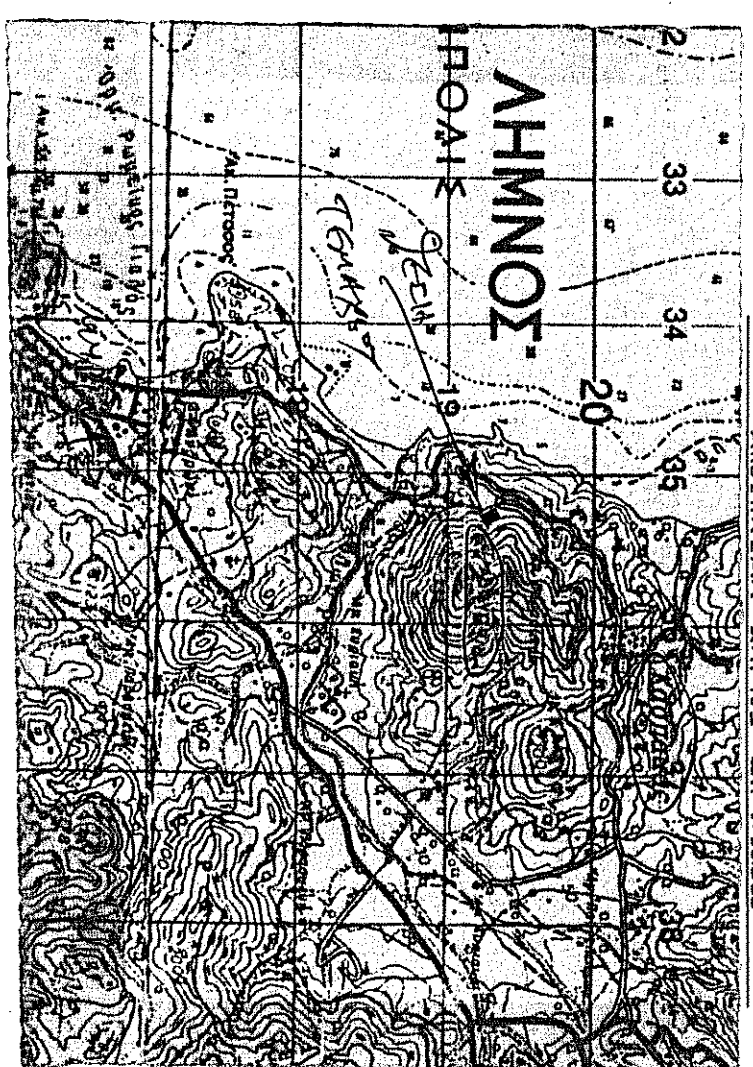

ΔΗΛΩΣΗ ΜΗΧΑΝΙΚΟΥ Ν. 651/77.  
 Ο υπογραφομένης Δημήτριος Ι. Μαρβίνακης δηλώνω υπεύθυνα ότι  
 το ακίνητο Α, Β, ...Κ, Α είναι όριο και οικοδομήσιμο κατά κανόνα,  
 σύμφωνα με τις κλίμακες γενικές και ειδικές πολεοδομικές διατάξεις  
 Π.Δ. 24 / 31 - 5 - 1985 (Φ.Ε.Κ. 270 Δ').

ΜΥΡΙΝΑ ΙΟΥΝΙΟΣ 2007  
 Ο ΑΗΜΝΟΣ

ΔΗΜΗΤΡΙΟΣ Ι. ΜΑΡΒΙΝΑΚΗΣ  
 ΜΗΧΑΝΙΚΟΣ ΔΟΜΙΚΩΝ ΕΡΓΩΝ Τ.Ε.  
 ΜΕΛΟΣ Ε.Ε.Τ.Ε.Μ. ΑΡΙΘΜ. ΜΗΤΡΩΟΥ 21449  
 ΜΥΡΙΝΑ ΑΗΜΝΟΥ ΤΗΛ. 22540 22200  
 Α.Φ.Μ. 046909362 - Δ.Ο.Υ. ΑΗΜΝΟΥ

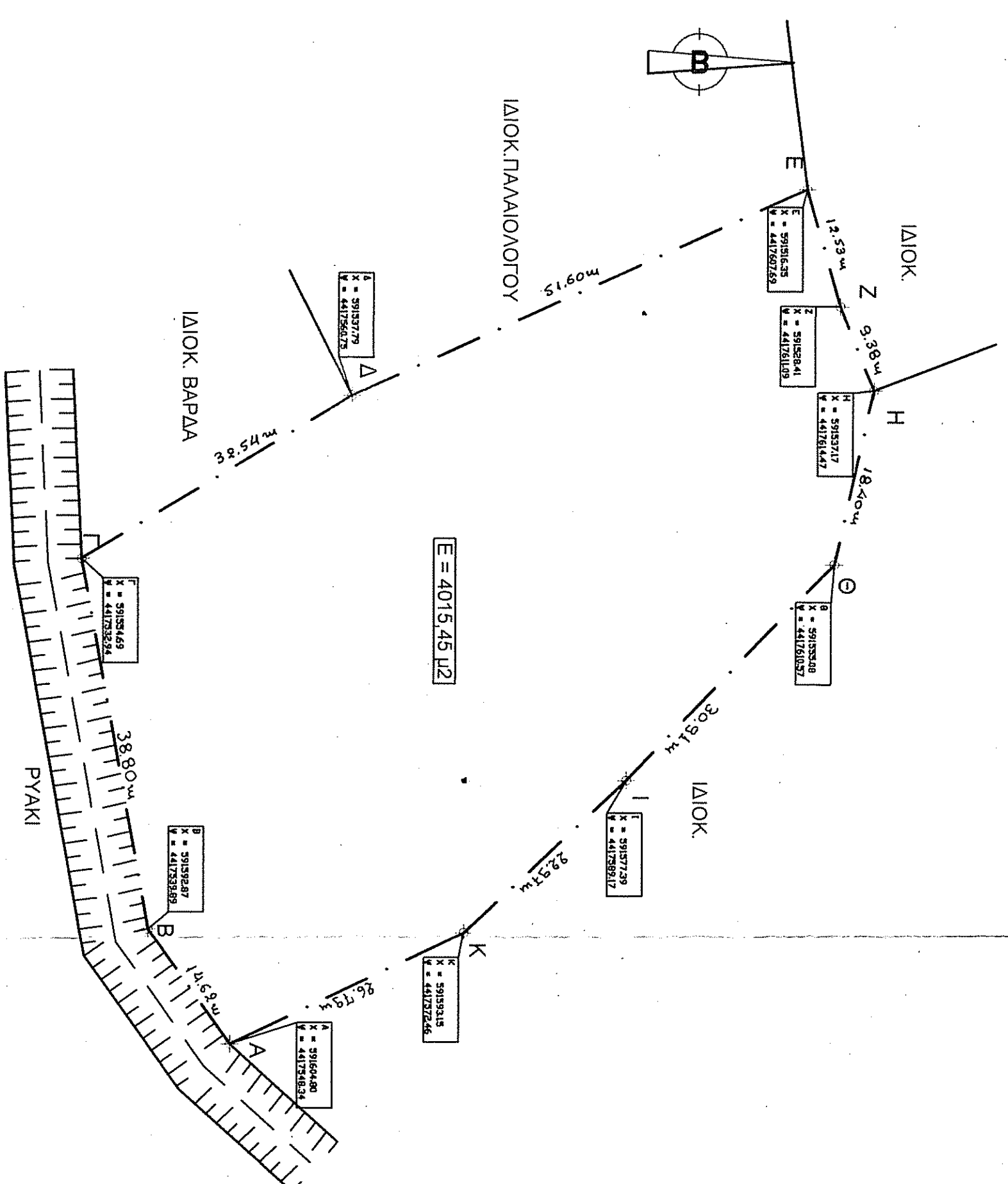

ΚΛΙΜΑΚΑ 1:500  
 Τα όρια του ακινήτου υποδείχθηκαν από τον  
 ιδιοκτήτη.  
 Η αποτύπωση έγινε τοχυμετρικά σε εξοπλισμένο δίκτυο(ΕΙΣΑ 87)

ΕΠΙΣΤΗΜΟΤΗΣ	ΠΑΛΑΙΟΔΟΓΟΣ ΑΝΤΩΝΙΟΣ
ΕΡΓΟ	ΤΟΠΟΓΡΑΦΙΚΗ ΑΠΟΤΥΠΩΣΗ
ΘΕΣΗ	ΚΤΗΜΑΤΙΚΗ ΠΕΡΙΦΕΡΙΑ ΚΑΣΤΑΚΑ- ΔΗΜΟΥ ΜΥΡΙΝΑΣ ΑΗΜΝΟΥ ΘΕΣΗ:ΛΤΙΟΣ ΑΘΑΝΑΣΙΟΣ (Εκτός οικισμού)
ΜΕΛΕΤΗΤΗΣ	ΔΗΜΗΤΡΙΟΣ Ι. ΜΑΡΒΙΝΑΚΗΣ ΜΗΧΑΝΙΚΟΣ ΔΟΜΙΚΩΝ ΕΡΓΩΝ Τ.Ε. ΑΡΙΘΜ. ΜΗΤΡΩΟΥ 21449
ΘΕΜΑ	ΑΡ. ΣΧΕΔΙΟΥ Α1
ΚΛΙΜΑΚΑ	1:500
ΧΡΟΝΟΣ ΜΕΛΕΤΗΣ	ΙΟΥΝΙΟΣ 2007
ΥΠΟΓΡΑΦΗ	ΣΦΡΑΓΙΔΑ
<p>ΔΗΜΗΤΡΙΟΣ Ι. ΜΑΡΒΙΝΑΚΗΣ              ΜΗΧΑΝΙΚΟΣ ΔΟΜΙΚΩΝ ΕΡΓΩΝ Τ.Ε.              ΜΕΛΟΣ Ε.Ε.Τ.Ε.Μ. ΑΡΙΘΜ. ΜΗΤΡΩΟΥ 21449              ΜΥΡΙΝΑ ΑΗΜΝΟΥ ΤΗΛ. 22540 22200              Α.Φ.Μ. 046909362 - Δ.Ο.Υ. ΑΗΜΝΟΥ</p>	