



A	4589991.22	4589999.656	A-B	86.46
B	4589995.888	4589999.308	B-C	92.28
C	4589997.692	4589995.049	C-D	54.43
D	4589997.251	4589996.992	D-E	22.68
E	4589995.222	4589995.049	E-A	20.02
A	4589995.222	4589995.049	B-A	86.46
B	4589995.888	4589999.308	C-B	92.28
C	4589997.692	4589995.049	D-C	54.43
D	4589997.251	4589996.992	E-D	22.68
E	4589995.222	4589995.049	A-E	20.02
A	4589991.22	4589999.656	B-A	86.46
B	4589995.888	4589999.308	C-B	92.28
C	4589997.692	4589995.049	D-C	54.43
D	4589997.251	4589996.992	E-D	22.68
E	4589995.222	4589995.049	A-E	20.02

ΠΑΡΑΡΤΗΣΕΙΣ:
 1. Το σχέδιο είναι ενταγμένο στο κτηματολόγιο συντηρημένων πεδίων.
 2. Οι διαστάσεις και τα εμβαδά υπολογίστηκαν αναλυτικά από τις συνιστώσες κορυφές.
 3. Τα όρια των γειτονικών είναι τα τελεστά της ιδιοκτησίας όπως καθορίζονται από τη διαφορά των Υψ. Γεωμίας του Αγροκτήματος Τριφυλλίου του Δήμου Αλεξάνδρουπόλεως.
 4. Η ελέγχση από το Ε.Γ.Δ.Α. 77 πραγματοποιήθηκε με σύστημα G.P.S και GLONASS σύμφωνα με την προαναφερθείσα σημείωση της Γ.Υ.Σ. ΑΛΕΞΑΝΔΡΟΥ με συνολ. 682080,242 4526339,726 45,12.

Πλ. 24.5.85, ΦΩΚ 2701/11-5-1985
(N.2112/24-12-2003,ΦΩΚ.308Α/01-12-2003)

ΕΓΚΑΤΑΣΤΑΣΗ ΦΩΤΟΒΟΛΤΑΪΚΩΝ ΣΥΣΤΗΜΑΤΩΝ
 ΑΠΟΦ. ΤΡΕΦΑΙΕΣ 29116/7-7-99 ΦΩΚ.ΑΠ.Φ 28-5-99

ΑΡΓΙΟΤΗΤΑ	: 4000 τ.μ.
ΑΠΟΣΤΑΣΕΙΣ	γλυπ=4000μ±5.00μ γλυπΓ=4000μ±2.50μ
ΚΑΛΥΨΗ	10% για φ και 80%
ΣΥΝΤΕΛΕΣΤΗΣ ΔΟΜΗΣΗΣ	: 0,2
ΜΕΓΙΣΤΟ ΕΠΙΤΡΕΠΟΜΕΝΟ ΎΨΟΣ	: 7,5μ±1,20μ στήλη

ΧΡΗΣΗ ΓΗΣ ΑΓΡΟΤΙΚΗ ΚΑΛΑΒΕΡΤΕΙΑ

ΔΗΛΩΣΗ ΜΗΧΑΝΙΚΟΥ(Ν. 651/ 77)
 Δηλώνω σύμφωνα με το νόμο για το γεωμετρικό (Α.Β.Γ.,Α.Ε.Η.Ζ.,Α) ως αριθμό τετραγώνου 718 Αγροκτήματος Τριφυλλίου, με εμβαδόν 3125μ. που βρίσκεται στη περιοχή "3 πετάδια" Αγροκτήματος Τριφυλλίου του Δήμου Αλεξάνδρουπόλεως ότι:
 α) δεν είναι άρτιο και οικοδομήσιμο ως προς τα εμβαδόν και τις διαστάσεις σύμφωνα με τις πολεοδομικές διατάξεις που ισχύουν σήμερα.
 β) βρίσκεται εκτός σχεδίου, εκτός όριου οικοπέδου και εκτός Ζ.Ο.Ε.
 γ) δεν εμπίπτει στις διατάξεις του Ν.1537/83 περί κτημάτων σε γη και χράμια, δι' αυτό αυτού δεν διέχονται εναντίως τυχόν μεταφοράς, νομίμης τήσης της Δ.Ε.Η ή αγωγής ηλεκτρικού αερίου.
 δ) εντός αυτού και κατά μήκος του προκείμενου τον εν δήμω γεωμετρικό δεν υπάρχουν οριοφράκτα δένδρα, και
 ε) σε απόσταση μικρότερη των 20μ. από αυτό δεν διέχεται ρέμα.

ΔΗΛΩΣΗ ΓΕΩΓΡΑΦΙΚΟΥ ΜΕΛΕΤΗΤΗ ΓΙΑ ΤΗΝ ΕΠΙΣΤΑΣΗ ΤΩΝ ΣΤΟΙΧΕΙΩΝ ΑΝΤΙΣΤΡΩΦΕΩΣ
 Προσδιορίζονται οι 4483 (2017) από 1422
 Ο κτηματογράφος, με στοιχεία μου εμβύθι και γνωμοδότησης της κορύφωσης που προβάλλονται από τις διαστάσεις του ορθογώνου Β του Ν.1599/1986, δηλώνω ότι το κτηματολόγιο με τα στοιχεία Α-Β-Γ-Δ-Ε-Ζ-Α της όριμης έκτασης φέρων Τριφυλλίου του Δήμου Αλεξάνδρουπόλεως Π.Ε. Έβρου, δεν εμπίπτει στις διατάξεις οι νέες εκτάσεις δότι δεν υπάρχει κωλύμας λόγω της περιοχής.

ΔΗΛΩΣΗ ΙΔΙΟΥΚΤΗ (Ν. 3050/ 2011)
 Η εκδοχή υπογεγραμμένη Μόραλη Μαρία δηλώνω ότι:
 τα όρια του γεωμετρικού με στοιχεία Α,Β,Γ,Δ,Ε,Ζ,Α και εμβαδόν 3125 τ.μ. που βρίσκεται στη θέση "3 πετάδια" Αγροκτήματος Τριφυλλίου υποδείχθηκαν από εμένα και καθορίστηκαν για την ακρίβεια των διευκρινισμένων όριων του γεωμετρικού και την ύψιστη και την απία του δικαιώματός μου να εγείρω την έκδοση θέσης δόμησης.

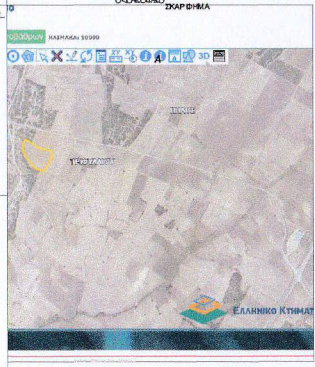
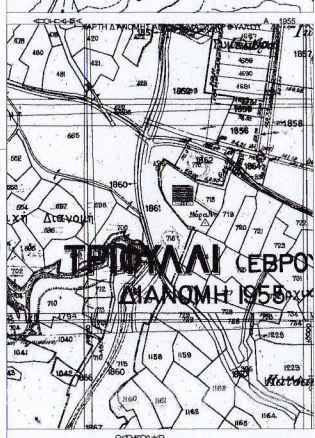
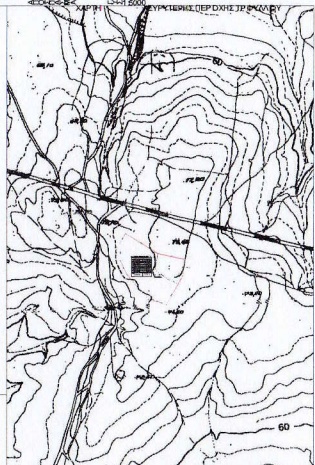

ΔΗΛΩΣΗ ΜΗΧΑΝΙΚΟΥ

Α) Ο Υπογράφων τη δήλωση Μηχανικός, δηλώνω ότι το Αγρομέγεθος 718 με στοιχεία (Α,Β,Γ,Δ,Ε,Ζ,Α), Α.Α 1955 Αγρ. Τριφυλλίου, βρίσκεται εκτός ζώνης NATURA-RAMSAR.

Β) Ο Υπογράφων τη δήλωση Μηχανικός, δηλώνω ότι το Αγρομέγεθος 718 με στοιχεία (Α,Β,Γ,Δ,Ε,Ζ,Α), Α.Α 1955 Αγρ. Τριφυλλίου, βρίσκεται εκτός ζώνης Οικιστικού Έλεγχου.

Γ) Ο Υπογράφων τη δήλωση Μηχανικός, δηλώνω ότι το Αγρομέγεθος 718 με στοιχεία (Α,Β,Γ,Δ,Ε,Ζ,Α), Α.Α 1955 Αγρ. Τριφυλλίου, βρίσκεται σε μερική ή ολική απόσταση 150μ από τον κοντινότερο αρχαίο (αποκατάσταση) αγρομέγεθος Τριφυλλίου από Γεωργικό Πελάγος 35 χιλόμετρα.

Δ) Ο Υπογράφων τη δήλωση Μηχανικός, δηλώνω ότι σε απόσταση 150μ από το Αγρομέγεθος 718 με στοιχεία (Α,Β,Γ,Δ,Ε,Ζ,Α), Α.Α 1955 Αγρ. Τριφυλλίου, δεν βρίσκεται κατά την ημέρα της σύνταξης, 42η φωτοβολταϊκή εγκατάσταση.

Ο ΜΗΧΑΝΙΚΟΣ

ΕΡΓΟΔΟΤΗΣ	ΜΟΡΑΛΗ ΜΑΡΙΑ
ΕΡΓΟ	ΤΟΠΟΓΡΑΦΙΚΟ ΔΙΑΓΡΑΜΜΑ
ΤΟΠΟΘΕΣΙΑ	ΑΓΡΟΚΤΗΜΑ ΤΡΙΦΥΛΛΙΟΥ ΤΕΜΑΧΙΑ 718
ΜΕΛΕΤΗ	ΓΚΙΛΙΑΚΗΣ ΧΡΗΣΤΟΣ - ΠΟΛΙΤΙΚΟΣ ΜΗΧΑΝΙΚΟΣ
ΣΧΕΔΙΟ	ΤΟΠΟΓΡΑΦΙΚΟ ΔΙΑΓΡΑΜΜΑ
ΑΡΙΘ. ΣΧΕΔΙΟΥ	Γ-1
ΚΛΙΜΑΚΑ:	1:500
ΧΡΟΝΟΣ ΜΕΛΕΤΗΣ:	ΙΑΝΟΥΑΡΙΟΣ 2020
ΣΦΡΑΓΙΔΑ-ΥΠΟΓΡΑΦΗ ΜΕΛΕΤΗΤΗ	ΣΦΡΑΓΙΔΑ-ΥΠΟΓΡΑΦΗ ΥΠΕΡΨΕΙΑΣ
ΓΚΙΛΙΑΚΗΣ ΧΡΗΣΤΟΣ ΔΙΠΛ. ΤΕΧΝΟΛ. ΜΗΧΑΝΙΚΟΣ Α.Π.Θ. ΜΕΛΟΣ Ε.Γ.Ε. Α.Α. 1955 ΜΑΖΑΡΑΚΗΣ ΔΗΜ. ΣΑΒΒΑΤΩΠΟΥΛΟΣ ΤΗΛ: 26510 38818 ΑΔΜ 110697019 ΔΟΥ ΑΛΕΞΑΝΔΡΟΥ	ΜΟΡΑΛΗ ΜΑΡΙΑ ΔΙΠΛ. ΤΕΧΝΟΛ. ΜΗΧΑΝΙΚΟΣ Α.Π.Θ. ΜΕΛΟΣ Ε.Γ.Ε. Α.Α. 1955 ΜΑΖΑΡΑΚΗΣ ΔΗΜ. ΣΑΒΒΑΤΩΠΟΥΛΟΣ ΤΗΛ: 26510 38818 ΑΔΜ 110697019 ΔΟΥ ΑΛΕΞΑΝΔΡΟΥ