

**ΔΙΑΔΕΙΧΗ ΜΙΧΑΝΙΚΟΥ**

Α) Ο Υπεργράφοις της θέσεως Μιχανικός, δηλώνει ότι τα Αρχειώματα 209 με στοιχεία Φ1,Φ2,Φ3,Φ4,Φ5,Φ6,Φ7,Φ8,Φ1), Α.Α 1932 Αρρ. Βροσοβίας, βρίσκονται εκτός ζώνης NATURA-RAMSAR.

Β) Ο Υπεργράφοις της θέσεως Μιχανικός, δηλώνει ότι τα Αρχειώματα 209 με στοιχεία Φ1,Φ2,Φ3,Φ4,Φ5,Φ6,Φ7,Φ8,Φ1), Α.Α 1932 Αρρ. Βροσοβίας, εκτός Ζώνης Οικογενειακού Εξοπλισμού.

Γ) Ο Υπεργράφοις της θέσεως Μιχανικός, δηλώνει ότι τα Αρχειώματα 209 με στοιχεία Φ1,Φ2,Φ3,Φ4,Φ5,Φ6,Φ7,Φ8,Φ1), Α.Α 1932 Αρρ. Βροσοβίας, βρίσκονται σε περιοχή υπαίθρου εκτός ΕΠΖ, από τον κοινωτικό ποταμό (εκκλιση ποταμιού Βροσοβίας από Ομάδα Πλάτος 32 μέτρων).

Δ) Ο Υπεργράφοις της θέσεως Μιχανικός, δηλώνει ότι οι εκτάσεις 150α, από τα Αρχειώματα 209 με στοιχεία Φ1,Φ2,Φ3,Φ4,Φ5,Φ6,Φ7,Φ8,Φ1), Α.Α 1932 Αρρ. Βροσοβίας, δεν βρίσκονται κατά την ημεέρα της σήμανσης άλλη υποχρεωτική απαγόρευση.

Ο ΜΙΧΑΝΙΚΟΣ

**ΠΙΝΑΚΑΣ ΣΥΝΤΕΤΑΓΜΕΝΩΝ ΤΕΜΑΧΙΟΥ 209**

ΣΗΜ	ΕΠΙΧΕΙΡΗΣΙΑΚΟ ΚΑΤΑΣΤΑΣΙΑΣ	ΕΠΙΧΕΙΡΗΣΙΑΚΟ ΚΑΤΑΣΤΑΣΙΑΣ
Φ1	40.94472442639	26.2150240999
Φ2	40.94472442639	26.2150240999
Φ3	40.9437342236	26.21727209237
Φ4	40.9437342236	26.21727209237
Φ5	40.94396078349	26.216616594499
Φ6	40.94396078349	26.216616594499
Φ7	40.943931362611	26.21511892238
Φ8	40.943931362611	26.21511892238
Φ9	40.94472442639	26.2150240999

ΠΕΡΙΜΕΤΡΟΣ: Ε=17625τ.μ. Π=580.02μ.

**ΜΙΑΜΕΛΗ ΜΙΧΑΝΙΚΟΥΝ (65Μ<sup>2</sup>)**

Από τον επιμελητή με το νόμο για το γεωμετρικό (Φ1,Φ2,Φ3,Φ4,Φ5,Φ6,Φ7,Φ8,Φ1) και αριθμό 209 γεωμετρικό Αρχειώματος Βροσοβίας, με επιβάρυνση 17625τ.μ. που βρίσκεται στη περιοχή "μικροκλίμα" Αρχειώματος Βροσοβίας του Δήμου Αιθιοπείας της ΔΕΥ. Α) είναι όριο και οικοδομήσιμο ως προς το επιβάρυνση και της διαστάσεως σύμφωνα με τις πολεοδομικές διατάξεις και ισχύοντα σχέδια. Β) βρίσκεται εκτός σχεδίου, εκτός ζώνης οικιστικά εκτός ΖΩΕ. Γ) δεν εμπίπτει στις διατάξεις του Ν.1337/83 περί εφαρμογών σε γη και χρήση. Δ) εντός ορίου δεν υπάρχουν ενστέρες γεωμετρικές μετρήσεις, νωκίης, τάσης της ΔΕΥ ή τυχόνες φυσικές παύσεις. Ε) εντός ορίου και κατά μήκος του αρμοσίου του εκ' θεμάτων γεωμετρικού δεν υπάρχουν υποχρεωτικά διάτρητα, και στ) οι εκτάσεις μακρύτερη των 20α, από αυτό δεν διατρέχουν ρέμα.

Ο ΜΙΧΑΝΙΚΟΣ

**ΔΙΕΥΚΛΙΣΗ ΠΕΡΙΕΧΟΜΕΝΟΥ ΜΕΛΕΤΗΣ ΕΠΙΧΕΙΡΗΣΙΑΚΩΝ Α.Α. Ν. 2009/2004 ΣΧΗΜΑΤΑ**

Προσημοποιήθηκε Ν.4483/2017 αρθρ 142 Ο παρών υποσημοποιήθηκε, με σκοπό και σύμφωνα με την παρ.1 της κ.α.ρ. 1986/1986, δηλώνει ότι το υποσημοποιήθηκε με το σκοπό "Φ1-Φ2-Φ3-Φ4-Φ5-Φ6-Φ7-Φ8-Φ1", της Διεύκλισης Υποσημοποιήθηκε της Διεύκλισης Υποσημοποιήθηκε, Π.Ε. Πύργου, δεν εμπίπτει στις διατάξεις εντός ορίου, από τον υπόλοιπο κοινωτικού ποταμού της περιοχή.

Ο ΜΙΧΑΝΙΚΟΣ

**ΔΙΕΥΚΛΙΣΗ ΓΙΑΚΟΤΗΤΗΣ (4680/2011)**

Οι κ.α.ρ. υποσημοποιήθηκε Μικροκλίμα Διεύκλισης και Διεύκλισης Διεύκλισης δηλώνει ότι: Ο παρών υποσημοποιήθηκε με στοιχεία Φ1,Φ2,Φ3,Φ4,Φ5,Φ6,Φ7,Φ8,Φ1 και επιβάρυνση 17625 τ.μ. που βρίσκεται στη θέση "μικροκλίμα" Αρχειώματος Βροσοβίας, υποσημοποιήθηκε από εμπειρική και ενοχλητική για την ακρίβεια των διαμορφωμένων ορίων του γεωμετρικού και την ύψους και την άνεση του οικοδομήσιμου με την ετήσια την έκδοση άδειας διάτρητα.

Ο ΜΙΑΜΕΛΗΣ

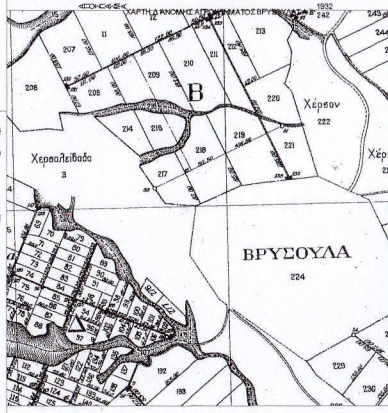
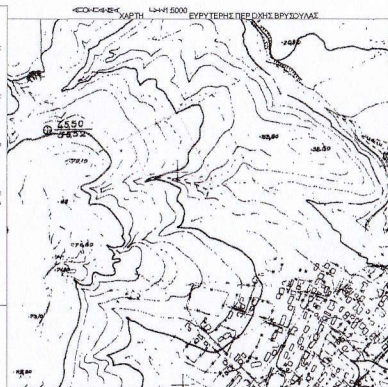

**ΠΙΝΑΚΑΣ ΣΥΝΤΕΤΑΓΜΕΝΩΝ ΤΕΜΑΧΙΟΥ 209**

σε τετραγωνάκια (εμβαδόν) (εμβαδόν) (εμβαδόν)

σημ	τετραγωνάκια X (μ.)	τετραγωνάκια Y (μ.)	εμβαδόν (σε μ.)
Φ1	6887985.27	4534741.534	Φ1-Φ2=133.5
Φ2	6887985.27	4534741.534	Φ2-Φ3=185
Φ3	6881861.65	4534635.779	Φ3-Φ4=11.57
Φ4	688174.6	4534635.673	Φ4-Φ5=58.5
Φ5	688121.485	4534660.181	Φ5-Φ6=34.67
Φ6	688096.814	4534660.39	Φ6-Φ7=32.82
Φ7	688054.511	4534654.561	Φ7-Φ8=25.96
Φ8	688028.571	4534653.619	Φ8-Φ1=98
Φ9	687985.27	4534741.534	

Ε=17625τ.μ. Π=580.02μ.

**ΠΑΡΑΤΗΡΗΣΕΙΣ**  
1. Το διαμνημόνιο είναι ανεπίσημο στο κεντρικό σύστημα συντεταγμένων ΕΥΣΑΥΡ.  
2. Το διαμνημόνιο και το σχέδιο υποσημοποιήθηκε αναφέρεται στις συντάξεις των κ.α.ρ.  
3. Τα όρια των υποσημοποιήθηκε είναι τα ίδια με της διαμνημόνιο, όπως καθορίζονται από τη Διεύκλιση του Υ.π. Γεωργίας, με Αρχειώματος Βροσοβίας της Διεύκλισης Αιθιοπείας.  
4. Η ετήσια από το Ε.Γ.Α.Α. Π.Υ. Προσημοποιήθηκε με ποσοστό 0,15% και 0,15% των κ.α.ρ. από τον υποσημοποιήθηκε σύμφωνα με την Ε.Γ.Α.Α. ΑΝΑΦΕΡΕΙ με στοιχεία 4680/2011: 45659/26: 4512.

**Β. ΟΡΟΙ ΔΟΜΗΣΗΣ**

Π.Λ.24.85, Φ.Ε.Κ.2781/11-51/985 (Ν.3112/14-12-2003),Φ.Ε.Κ.308Α/31-12-2003

ΕΓΚΑΤΑΣΤΑΣΗ ΦΩΤΟΒΟΛΤΑΙΚΩΝ ΣΥΣΤΗΜΑΤΩΝ ΑΠΟΦ. ΥΠΕΧΩΔΕ 29116/7-7-09 Φ.Ε.Κ. Α.Α.Υ. 20-7-09

ΑΡΤΟΠΟΙΗΤΑ	: 4000 τ.μ.
ΑΠΟΣΤΑΣΕΙΣ ΑΠΟ ΤΑ ΟΡΙΑ	γην(E=4000τ.μ.±0.00μ) γην(E=4000τ.μ.±2.50μ)
ΚΑΛΥΨΗ	10% γην φ κ 80%
ΣΥΝΤΕΛΕΣΤΗΣ ΔΟΜΗΣΗΣ	: 0,2
ΜΕΓΙΣΤΟ ΕΠΙΤΡΕΠΟΜΕΝΟ ΥΨΟΣ	: 7,5μ±1,20μ στο γην.

**ΧΡΗΣΗ ΓΗΣ ΑΓΡΟΤΙΚΗ ΚΑΛΩΔΕΡΓΕΙΑ**

ΕΡΓΟΔΟΤΗΣ	<b>ΜΑΥΡΟΙΔΑΚΗΣ ΔΗΜΗΤΡΙΟΣ ΔΗΜΑΚΗΣ ΔΗΜΗΤΡΙΟΣ</b>	
ΕΡΓΟ	<b>ΤΟΠΟΓΡΑΦΙΚΟ ΔΙΑΓΡΑΜΜΑ</b>	
ΤΟΠΟΘΕΣΙΑ	<b>ΑΓΡΟΚΤΗΜΑ ΒΡΥΣΟΥΛΑΣ ΤΕΜΑΧΙΟ 209</b>	
ΜΕΛΕΤΗ	<b>ΓΚΙΛΑΚΗΣ ΧΡΗΣΤΟΣ - πολιτικός μηχανικός</b>	
ΣΧΕΔΙΟ	<b>ΤΟΠΟΓΡΑΦΙΚΟ ΔΙΑΓΡΑΜΜΑ</b>	<b>ΑΡΙΘ. ΣΧΕΔΙΟΥ T-1</b>
ΚΑΙΜΑΚΑ:	1:500	
ΧΡΟΝΟΣ ΜΕΛΕΤΗΣ:	ΙΑΝΟΥΑΡΙΟΣ 2020	
ΣΤΡΑΦΙΔΑ ΥΠΟΓΡΑΦΗ ΜΕΛΕΤΗΤΗ	ΣΤΡΑΦΙΔΑ ΥΠΟΓΡΑΦΗ ΥΠΕΡΣΕΙΑΣ	