

ΘΕΣΗ ΙΔΙΟΚΤΗΣΙΑΣ (ΚΤΗΜΑΤΟΛΟΓΙΟ)

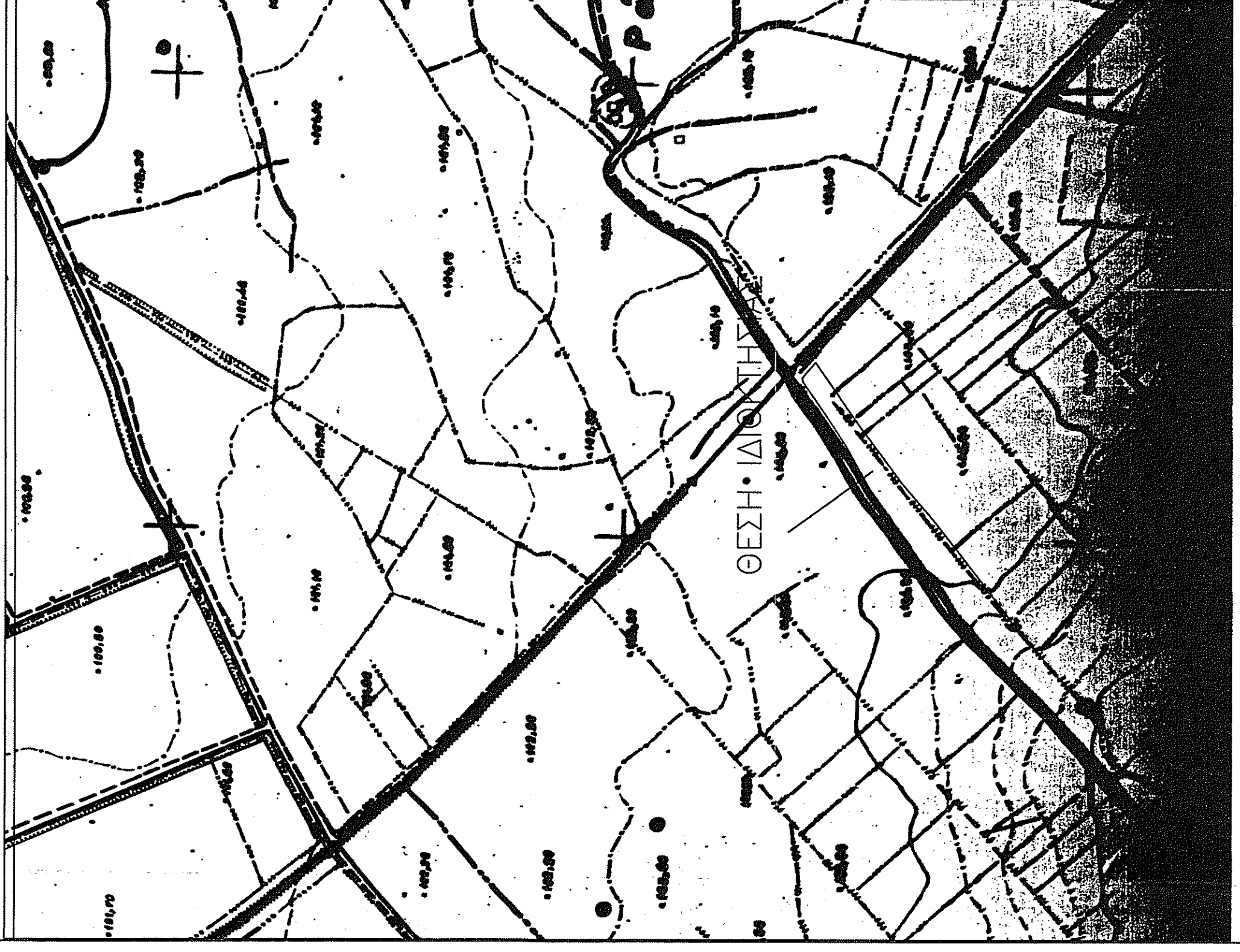

ΑΠΟΠΛΑΣΜΑ ΧΑΡΤΗ Γ.Υ.Σ. ΑΡ. ΦΥΛΛΟΥ 6307/5 ΚΛ. 1:5000



ΠΙΝΑΚΑΣ ΣΥΓΓΡΑΜΜΕΝΩΝ ΣΤΟ ΣΠΣ 97

Συμμάκτωμα	X	Z
1	406559.24	4232527.79
2	406559.24	4232527.79
3	406559.70	4232523.30
4	406559.70	4232515.74
5	406560.24	4232511.25
6	406560.24	4232503.69
7	406560.70	4232499.20
8	406560.70	4232491.64
9	406561.16	4232487.15
10	406561.16	4232479.59
11	406561.62	4232475.10
12	406561.62	4232467.54
13	406562.08	4232463.05
14	406562.08	4232455.49
15	406562.54	4232451.00
16	406562.54	4232443.44
17	406563.00	4232438.95
18	406563.00	4232431.39
19	406563.46	4232426.90
20	406563.46	4232419.34
21	406563.92	4232414.85
22	406563.92	4232407.29
23	406564.38	4232402.80
24	406564.38	4232395.24
25	406564.84	4232390.75
26	406564.84	4232383.19
27	406565.30	4232378.70
28	406565.30	4232371.14
29	406565.76	4232366.65
30	406565.76	4232359.09
31	406566.22	4232354.60
32	406566.22	4232347.04
33	406566.68	4232342.55
34	406566.68	4232334.99
35	406567.14	4232330.50
36	406567.14	4232322.94

Κομμάτι έκταση  
ΣΠΣ 97: 18092,33Τμ

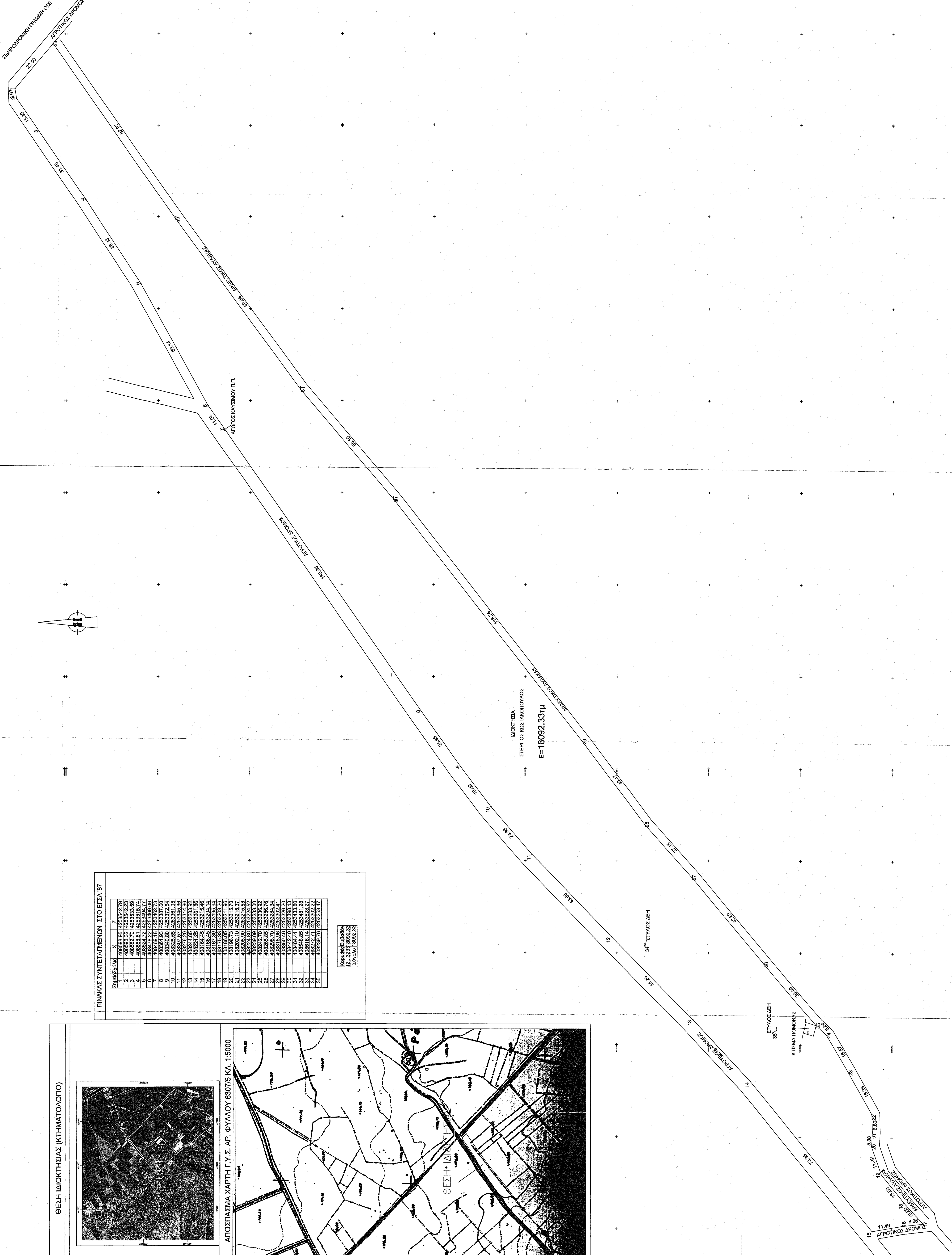

**ΔΗΛΩΣΗ ΜΗΧΑΝΙΚΟΥ (Ν. 651/77)**  
 Δηλώνω σύμφωνα με το νόμο για τον υπαρκτό με στοιχεία. **ΑΠΟΠΛΑΣΜΑ** στο **Κτηματολόγιο** (πλ. 1:5000) στο **Κτηματολόγιο** (πλ. 1:5000) που βρίσκεται στη θέση "Καλαμι Λοδρια", Τμήμα Κοινοτήτων Αγίου Γεωργίου. **1** Τεκμηρίωση των στοιχείων, σύμφωνα με το άρθρο 6 του Ν. 651/77. **2** Τεκμηρίωση των στοιχείων, σύμφωνα με το άρθρο 7 του Ν. 651/77. **3** Τεκμηρίωση των στοιχείων, σύμφωνα με το άρθρο 8 του Ν. 651/77. **4** Τεκμηρίωση των στοιχείων, σύμφωνα με το άρθρο 9 του Ν. 651/77.

**ΕΜΒΛΩΣΗ ΓΕΩΤΕΜΑΧΙΟΥ** Ε = 18092,33Τμ

**ΔΗΛΩΣΗ ΙΔΙΟΚΤΗΤΗ (Ν.4030/2011)**  
 Ο ανωτέρω υπονομαστικός Σχεδιαστής Κοινωνικό-Εθνικός Κτηματολόγος δηλώνει ότι: **1** Το σχέδιο που υποβάλλεται είναι το υπαρκτό με στοιχεία. **2** Το σχέδιο που υποβάλλεται είναι το υπαρκτό με στοιχεία. **3** Το σχέδιο που υποβάλλεται είναι το υπαρκτό με στοιχεία. **4** Το σχέδιο που υποβάλλεται είναι το υπαρκτό με στοιχεία. **5** Το σχέδιο που υποβάλλεται είναι το υπαρκτό με στοιχεία.

**ΟΡΟΙ ΔΟΜΗΣΗΣ**  
 ΕΓΚΑΤΑΣΤΑΣΗ ΣΤΗΝ ΠΛ. 1:5000 ΕΚΤ. 18092,33Τμ. ΠΛ. 1:5000 ΕΚΤ. 18092,33Τμ. Αρμόδια κατά περίπτωση πρόβαση σε κοινοχρήσιμο χώρο. Αρμόδια κατά περίπτωση πρόβαση σε κοινοχρήσιμο χώρο. Αρμόδια κατά περίπτωση πρόβαση σε κοινοχρήσιμο χώρο. Αρμόδια κατά περίπτωση πρόβαση σε κοινοχρήσιμο χώρο. Αρμόδια κατά περίπτωση πρόβαση σε κοινοχρήσιμο χώρο.

**ΤΕΧΝΙΚΟ ΓΡΑΦΕΙΟ ΜΕΛΕΤΩΝ - ΕΦΑΡΜΟΓΩΝ**  
**ΓΡΗΓΟΡΙΟΣ Ι. ΟΥΤΣΑΣ** Διπλ. Πολιτικός Μηχανικός, Δ.Π.Θ.  
 Διεύθυνση: Αλφειών 27 / Αίφραδα  
 Τηλ. & Fax: 2261068889-1  
 e-mail: outsas@tmail.com

**ΕΡΓΟΔΟΤΗΣ :** ΣΤΕΡΓΙΟΣ ΚΩΣΤΑΚΟΠΟΥΛΟΣ

**ΕΙΔΟΣ ΕΡΓΟΥ :** ΑΠΟΤΥΠΩΣΗ ΙΔΙΟΚΤΗΣΙΑΣ

**ΘΕΣΗ :** Τ.Κ. ΑΓΙΟΥ ΓΕΩΡΓΙΟΥ- ΔΗΜΟΥ ΛΕΒΑΔΕΩΝ  
 ΕΚΤΟΣ ΣΧΕΔΙΟΥ - "ΚΑΛΑΜΙ ΛΟΔΡΙΑ"

**ΘΕΜΑ ΣΧΕΔΙΟΥ :** ΤΟΠΟΓΡΑΦΙΚΟ ΔΙΑΓΡΑΜΜΑ  
 ΚΙΜΑΤΟΣ: 1:500  
 ΑΡΙΘ. ΣΧΕΔΙΟΥ: 1

**ΜΕΛΕΤΗΤΗΣ :** ΟΥΤΣΑΣ ΓΡΗΓΟΡΙΟΣ Διπλ. Πολιτικός Μηχανικός, ΜSc, ΔΠΘ

**ΧΡΟΝΟΣ ΜΕΛΕΤΗΣ ΦΕΒΡΟΥΑΡΙΟΣ 2020**

**ΓΕΩΡΓΙΟΣ Ι. ΟΥΤΣΑΣ**  
 ΑΔΑΜ. 65591/952 - Δ.Ο.Υ. ΛΕΒΑΔΕΩΝ