

ΑΠΟΣΠΑΣΜΑ ΧΑΡΤΗ Γ.Υ.Σ. ΚΛΙΜΑΚΑ (σε σμικρυνση) ΚΛΙΜΑΚΑ 1 : 10.000

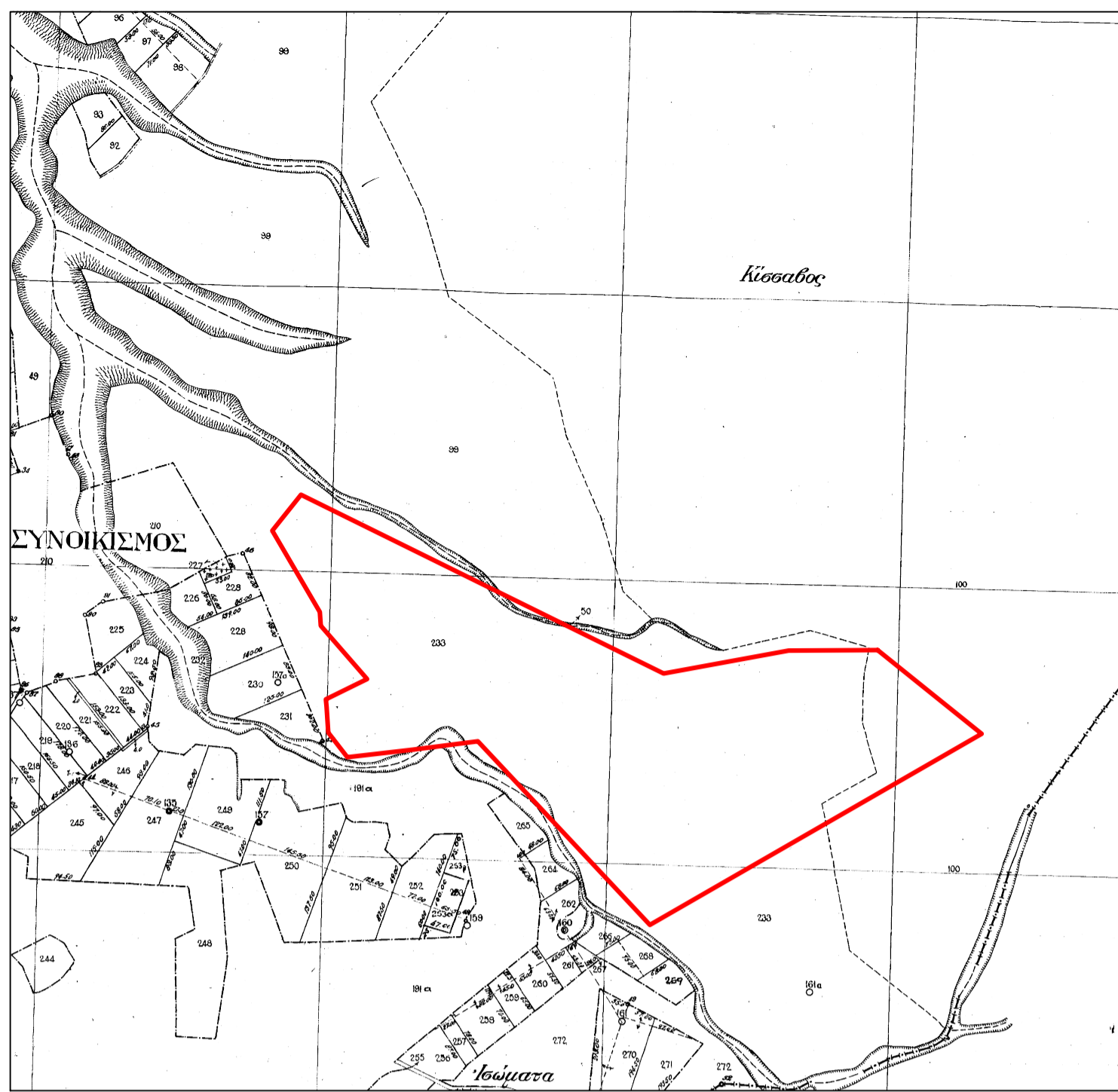

ΑΠΟΣΠΑΣΜΑ ΑΠΟ ΤΗ ΔΙΑΝΟΜΗ ΑΓΡΟΚΤΗΜΑΤΟΣ ΚΟΛΟΚΥΘΑΚΙ ΕΤΟΥΣ 1959 (σε σμικρυνση) ΚΛΙΜΑΚΑ 1 : 10.000

ΣΥΝΤΕΤΑΓΜΕΝΕΣ ΚΟΡΥΦΩΝ ΣΥΝΟΙΚΙΗΣ ΠΕΡΙΟΧΗΣ
ΠΡΟΒΟΛΗ ΤΜ'87 (ΕΓΣΑ'87)

α/α	Ε	Ν
N1	297571.47	4442045.03
N2	297521.24	4441981.81
N3	297604.81	4441839.17
N4	297619.40	4441627.81
N5	297652.81	4441584.67
N6	297766.60	4441597.57
N7	297882.12	4441612.43
N8	298183.64	4441290.12
N9	298765.76	4441625.58
N10	298583.51	4441772.51
N11	298427.36	4441771.42
N12	298207.85	4441731.42

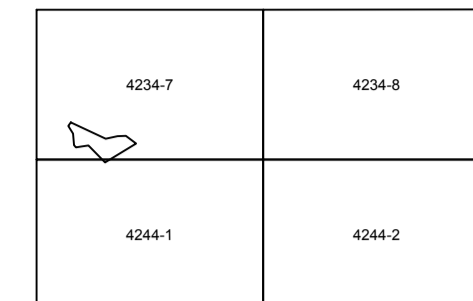

ΟΔΗΓΟΣ ΧΑΡΤΩΝ Γ.Υ.Σ. ΚΛΙΜΑΚΑΣ 1:5.000

Εμβαδόν N1-N2-...-N12-N1 = 382.249,89 τ.μ.

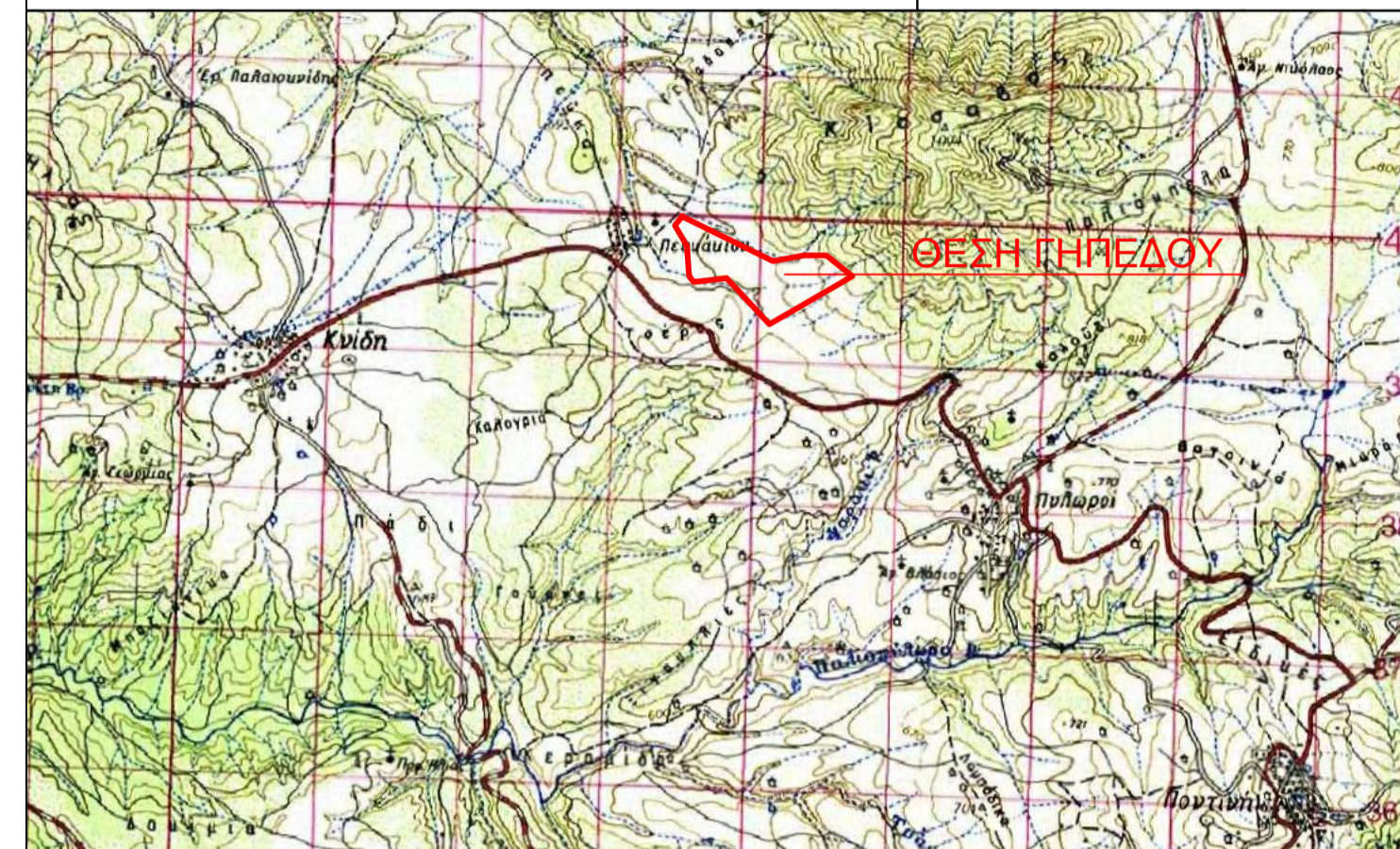

ΑΠΟΣΠΑΣΜΑ ΧΑΡΤΗ Γ.Υ.Σ. ΚΛΙΜΑΚΑ 1 : 50.000 Φ.Χ. ΚΝΙΔΗ

ΣΥΝΟΛΙΚΟ ΕΜΒΑΔΟΝ ΠΡΑΞΗΣ ΧΑΡΑΚΤΗΡΙΣΜΟΥ = 377.436,005 τ.μ.

ΣΤΟΙΧΕΙΑ ΠΡΑΞΗΣ ΧΑΡΑΚΤΗΡΙΣΜΟΥ: N1-N2-N3-A41-A42-A2-A1-A8-N4-N5-N6-N7-A37-A9-N8-A33-A32-N9-N10-A27-A26-N11-A24-N12-A23-N1

ΣΥΝΤΕΤΑΓΜΕΝΕΣ ΚΟΡΥΦΩΝ ΕΠΙΜΕΡΟΥΣ ΤΜΗΜΑΤΩΝ

ΠΡΟΒΟΛΗ ΤΜ'87 (ΕΓΣΑ'87)

α/α	Ε	Ν
A1	297615.365	4441686.232
A2	297670.411	4441713.126
A3	297672.468	4441690.871
A4	297681.509	4441675.622
A5	297676.988	4441657.549
A6	297663.426	4441657.549
A7	297637.998	4441672.798
A8	297616.292	4441672.798
A9	298112.839	4441365.800
A10	298092.309	4441418.450
A11	298081.068	4441437.479
A12	298083.624	4441440.723
A13	298057.000	4441509.000
A14	297909.000	4441626.000
A15	297831.882	4441644.116
A16	297712.126	4441638.882
A17	297723.927	4441741.714
A18	297735.727	4441844.546
A19	297747.528	4441947.378
A20	297868.000	4441896.000
A21	297933.000	4441840.000

ΠΡΟΒΟΛΗ ΤΜ'87 (ΕΓΣΑ'87)

α/α	Ε	Ν
A22	298100.000	4441780.000
A23	298136.952	4441766.360
A24	298223.756	4441734.318
A25	298342.813	4441690.371
A26	298475.459	4441771.755
A27	298483.533	4441771.811
A28	298506.325	4441663.788
A29	298530.032	4441551.427
A30	298473.605	4441522.861
A31	298481.655	4441468.453
A32	298448.043	4441442.488
A33	298222.060	4441312.260
A34	298146.424	4441339.957
A35	298140.284	4441337.236
A36	298136.538	4441343.578
A37	298132.112	4441345.198
A38	298140.524	4441512.932
A39	298232.468	4441527.195
A40	298282.159	4441400.111
A41	297606.473	4441815.037
A42	297687.673	4441721.559

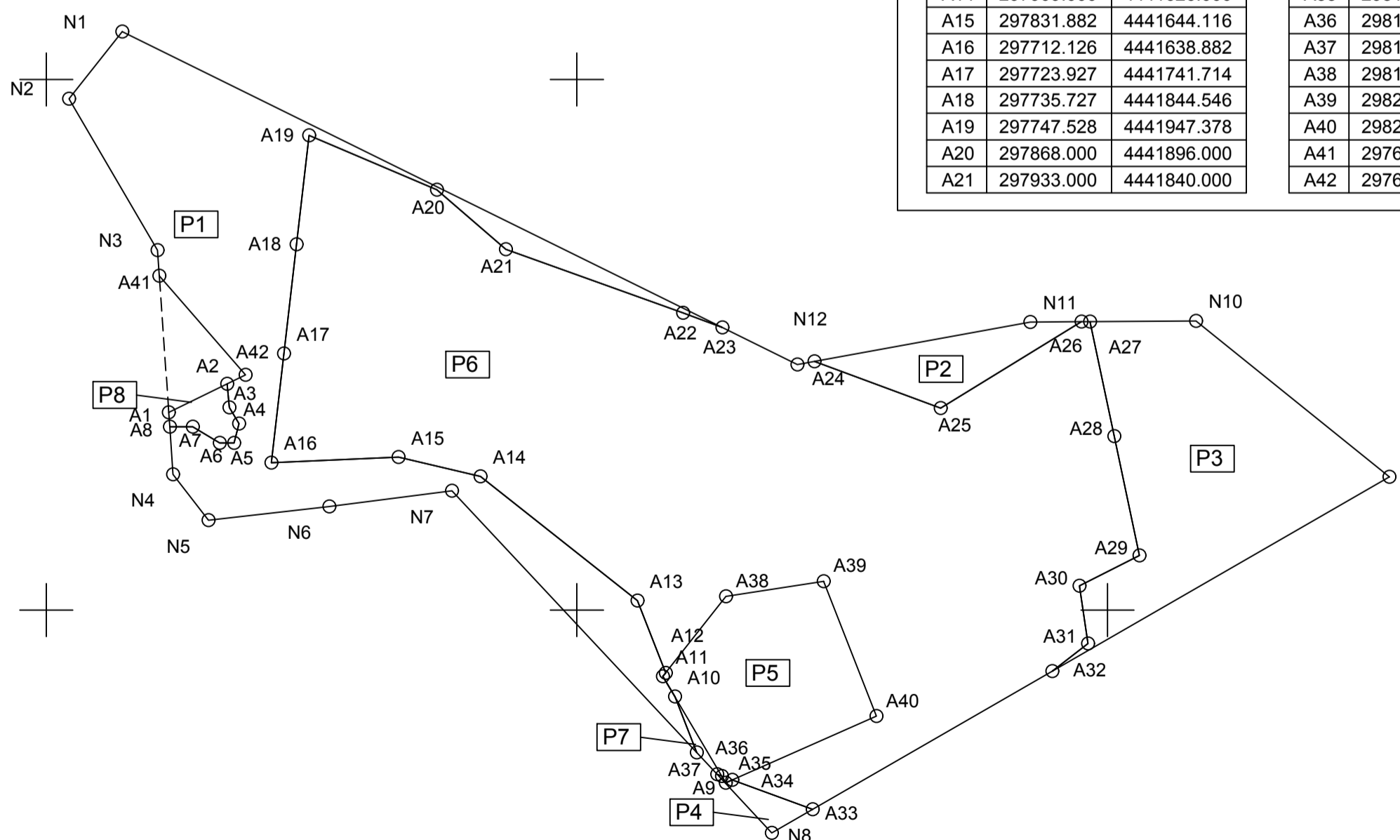

Α/Α	ΕΜΒΑΔΟΝ	ΣΤΟΙΧΕΙΑ
P1	73.932,963	N1-N2-N3-A41-A42-A2-A3-A4-A5-A6-A7-A8-N4-N5-N6-N7-A9-A10-A11-A12-A13-A14-A15-A16-A17-A18-A19-A20-A21-A22-A23-N1
P2	8.617,724	A24-A25-A26-N11-A24
P3	45.791,318	A27-A28-A29-A30-A31-A32-N9-N10-A27
P4	1.603,938	N8-A33-A34-A35-A36-A37-N8
P5	23.866,603	A10-A11-A12-A38-A39-A40-A34-A35-A36-A10
P6	221.140,995	A12-A13-A14-A15-A16-A17-A18-A19-A20-A21-A22-A23-N12-A24-A25-A26-A27-A28-A29-A30-A31-A32-A33-A34-A40-A39-A38-A12
P7	425,731	A9-A36-A10-A37-A9
P8	2.056,733	A1-A2-A3-A4-A5-A6-A7-A8-A1

ΕΡΓΟΔΟΤΗΣ:

ΓΙΟΥΒΙ ΕΛΛΑΣ ΑΕ

ΕΡΓΟ:

Φ/Β ΣΤΑΘΜΟΣ ΠΑΡΑΓΩΓΗΣ ΗΛΕΚΤΡΙΚΗΣ
ΕΝΕΡΓΕΙΑΣ ΙΣΧΥΟΣ 10ΜWp

ΜΕΛΕΤΗΤΗΣ:

ΚΑΛΦΑΣ ΓΕΩΡΓΙΟΣ
ΑΓΡΟΝΟΜΟΣ & ΤΟΠΟΓΡΑΦΟΣ ΜΗΧΑΝΙΚΟΣ



ΤΟΠΟΘΕΣΙΑ:

Τ.Κ. ΕΞΑΡΧΟΥ-ΠΥΛΩΡΩΝ ΔΗΜΟΥ ΓΡΕΒΕΝΩΝ ΝΟΜΟΥ ΓΡΕΒΕΝΩΝ
(εκτός ορίων οικισμού - θέση "Παλάμπελα")

ΘΕΜΑ:

ΤΟΠΟΓΡΑΦΙΚΟ ΔΙΑΓΡΑΜΜΑ

ΑΡ. ΣΧΕΔΙΟΥ

T1

ΧΡΟΝΟΣ ΜΕΛΕΤΗΣ:

2018

ΚΛΙΜΑΚΑ: 1: 5.000

ΕΛΕΓΧΟΣ

ΣΦΡΑΓΙΔΑ - ΥΠΟΓΡΑΦΗ

ΓΕΩΡΓΙΟΣ ΑΣΤ. ΚΑΛΦΑΣ
ΔΙΠΛΩΜΑΤΟΥΧΟΣ ΑΓΡΟΝΟΜΟΣ ΚΑΙ
ΤΟΠΟΓΡΑΦΟΣ ΜΗΧΑΝΙΚΟΣ
ΠΟΛΥΤΕΧΝΙΚΗΣ ΣΧΟΛΗΣ Α.Π.Θ.
ΜΕΛΟΣ Τ.Ε.Ε. ΑΡ. ΜΗΤΡΩΟΥ 116545
Κ. ΚΑΡΠΟΥ 18 505 00 ΣΕΡΒΙΑ
ΤΗΛ. 6979884215
ΑΦΜ 108579688 ΔΟΥ ΚΟΖΑΝΗΣ