

ΣΥΝΤΕΤΑΓΜΕΝΕΣ ΚΟΡΥΦΩΝ (ΕΓΓΑ 87)

Σημείο	X	Y	Σημείο	X	Y	Σημείο	X	Y
1	623450.404	3872702.511	9	623559.925	3872697.691	17	623509.078	3872646.844
2	623456.520	3872703.005	10	623557.865	3872692.260	18	623487.478	3872647.078
3	623463.944	3872705.503	11	623557.488	3872692.998	19	623483.487	3872644.917
4	623465.421	3872717.417	12	623558.287	3872689.222	20	623479.026	3872643.538
5	623465.421	3872717.417	13	623558.287	3872689.222	21	623479.026	3872643.538
6	623502.454	3872716.436	14	623558.688	3872681.865	22	623465.012	3872646.626
7	623522.311	3872707.471	15	623558.688	3872684.020	23	623451.021	3872645.514
8	623535.298	3872695.968	16	623571.011	3872645.210			

ΔΗΛΩΣΗ ΜΗΧΑΝΙΚΟΥ Ν. 651/1977

Ο κτηνός υπογεγραμμένος, υπεύθυνος δόκιμος ότι το γήρεδο με το οποίο
 1,2,3,4,5,6,7,8,9,10,11,12,13,14,15,16,17,18,19,20,21,22,23 αριθμώ 6,096.63 τ.μ. εφάρμοξε με
 τη μέθοδο της οριζόντιας, στη θέση Αρπής, Γ.Χαλκίδας, του Δήμου Χαλκίδας του Νομού Βοιωτίας, και ότι
 δεν απαιτείται τίποτα μεταβολές κτηνός.
 Είναι αρμόσιο να αναλαμβάνω ευθύνη με την εγγραφή του παρόντος κτηνός.
 Στο γήρεδο (01) φέρω την οριζόντια αναδίπλωση (1/17) με επιβολή 28.43 τ.μ.
 Από το σύνολο του κτηνός, γήρεδο (1/17) με επιβολή 28.43 τ.μ.
 από το 1923, η παύση.

ΟΡΟΙ ΔΟΛΩΣΗΣ Π.Δ. 2421.5.1985 (ΦΕΚ 270 Δ.)

- Αρμότιμο 4000 τ.μ. εκ 25 μ. πρόσωπο σε κοινότητα δόκιμο
 - Τόσο το εκάστης 01
 - Αξία εκάστης 02
 - Αξία εκάστης 03
 - Αξία εκάστης 04
 - Αξία εκάστης 05
 - Αξία εκάστης 06
 - Αξία εκάστης 07
 - Αξία εκάστης 08
 - Αξία εκάστης 09
 - Αξία εκάστης 10
 - Αξία εκάστης 11
 - Αξία εκάστης 12
 - Αξία εκάστης 13
 - Αξία εκάστης 14
 - Αξία εκάστης 15
 - Αξία εκάστης 16
 - Αξία εκάστης 17
 - Αξία εκάστης 18
 - Αξία εκάστης 19
 - Αξία εκάστης 20
 - Αξία εκάστης 21
 - Αξία εκάστης 22
 - Αξία εκάστης 23

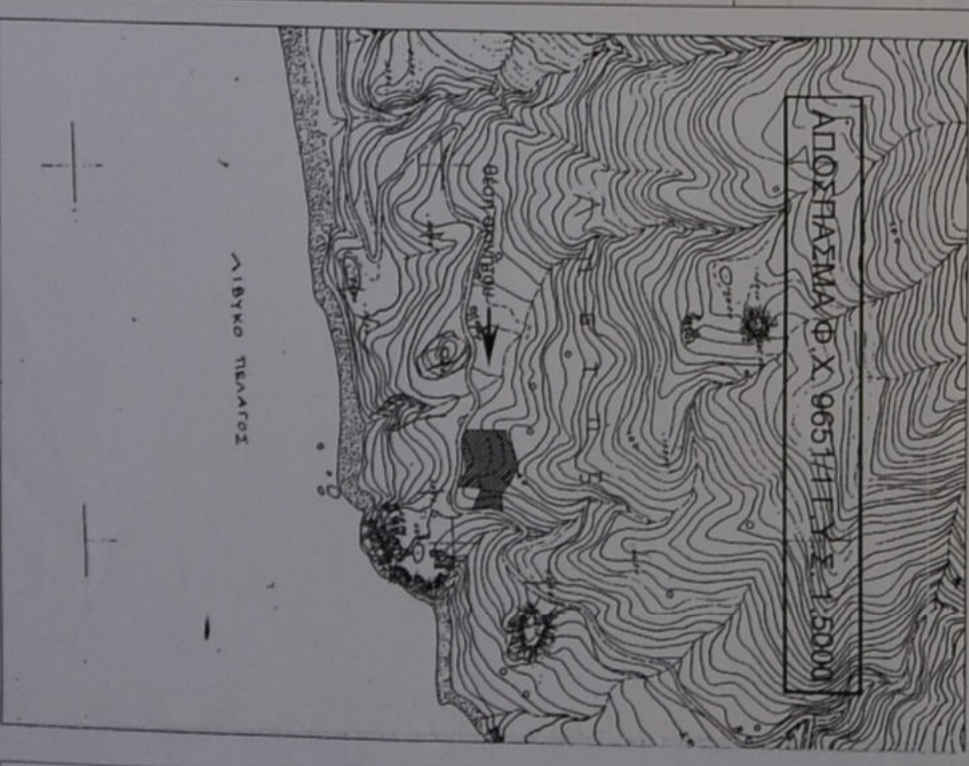

ΕΡΓΟ
 ΑΝΟΤΙΩΣΗ ΚΑΝΙΝΤΟΥ

ΛΙΟΚΤΗΘΙΑ
 ΣΤΥΛΙΑΝΗ ΚΑΙ ΕΥΣΕΒΗ ΜΑΥΡΑΛΑ

ΒΕΝΗ
 ΑΝΤΙΣΤΡΟΦΟΣ ΔΙΑΚΟΝΟΥ ΔΙΑΜΕΡΙΣΜΑΤΟΣ ΚΟΜΠΟΥ
 ΔΗΜΟΥ ΒΙΒΛΙΟΥ - ΝΟΜΟΥ ΦΡΑΚΙΔΕΩΣ

ΤΡΑΠΕΖΑ ΕΠΙΣΤΡΟΦΗΣ ΚΕΡΑΝΩΣ
 ΟΡΓΑΝΙΣΜΟΣ ΕΡΕΥΝΑΣ
 ΚΑΤΑΡΤΙΣΗ
 21/2019
 12/18-19

ΕΜΜΑΝΟΥΗΛ ΣΤ. ΗΛΙΑΚΟΣ
 ΜΗΧΑΝΙΚΟΣ ΕΡΓΩΝ
 ΚΑΤΑΡΤΙΣΗ
 1/200

ΧΡΟΝΟΣ ΜΕΛΕΤΗΣ - ΜΑΡΤΙΟΣ 2017

ΥΠΟΓΡΑΦΗ - ΕΜΜΑΝΟΥΗΛ

ΚΥΜΑΚΙΑ
 1/200