

Α	571353.032	3874445.575
Β	571355.597	3874442.483
Γ	571355.144	3874442.212
Δ	571349.490	3874438.478
Ε	571339.628	3874427.635
Ζ	571324.969	3874418.377
Η	571320.110	3874415.523

ΣΤΗΛΕΣ	Ε	Υ	ΜΕΤΡΗΣΕΙΣ
1	571352.664	3874433.911	7.14
2	571356.857	3874447.793	4.47
3	571351.056	3874441.369	1.71
4	571381.978	3874441.782	1.84
5	571382.863	3874440.303	2.05
6	571385.879	3874440.140	7.21
7	571375.937	3874434.840	1.42
8	571373.290	3874432.088	7.32
9	571367.533	3874427.780	3.72
10	571363.450	3874426.100	4.71
11	571365.096	3874424.688	5.07
12	571355.780	3874420.688	3.01
13	571353.058	3874419.353	5.71
14	571349.299	3874411.062	3.72
15	571345.180	3874414.864	4.23
16	571341.439	3874414.091	9.19
17	571336.544	3874409.320	10.18
18	571326.338	3874409.138	18.55
19	571317.323	3874420.521	5.47
20	571322.008	3874423.339	6.37
21	571327.247	3874426.599	10.34
22	571331.793	3874432.421	9.11
23	571340.875	3874441.214	7.14
24	571348.729	3874440.898	6.27
25	571351.787	3874444.607	7.49
26	571357.899	3874448.202	11.05
27	571366.374	3874456.368	10.07
28	571373.717	3874463.233	11.34
29	571381.005	3874471.188	6.14
30	571385.139	3874476.711	2.27
31	571388.837	3874479.239	11.47
32	571408.002	3874481.274	9.24
33	571396.837	3874484.241	4.73

ΑΡΧΙΤΕΚΤΟΝΙΚΟ  
ΚΑΤΑΣΤΑΣΙΟ

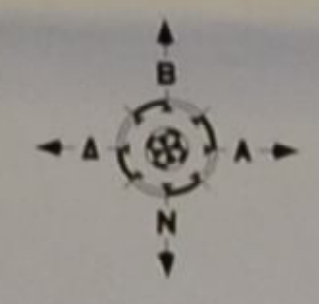

Απόσπασμα του οικισμού Πιτσιάδα (ΦΕΚ 1064/07-11-1988) Κλίμακα 1:5000



Απόσπασμα του Φ.Χ. "Τυμπακίων" της Γ.Υ.Ι. Κλίμακα 1:50000

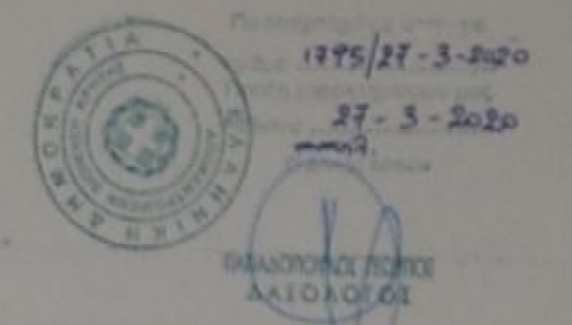
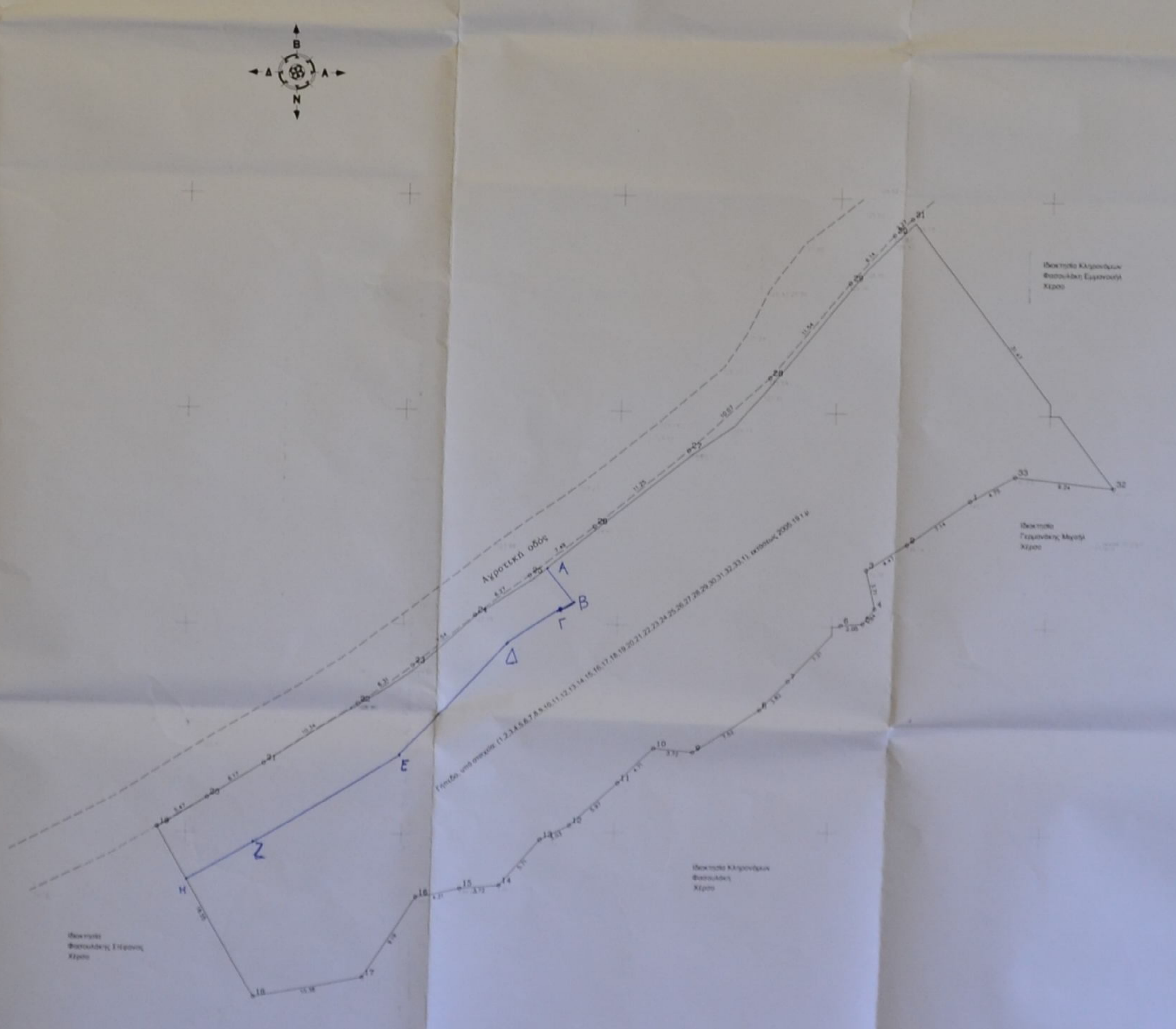

**Επιδημιολογικός:**  
Γραμμή από σημεία (1,2,3,4,5,6,7,8,9,10,11,12,13,14,15,16,17,18,19,20,21,22,23,24,25,26,27,28,29,30,31,32,33,1) εκτάσεως 2000,19 μ. Τα εδάφη υποβάλλονται με εφαρμογή των συντελεστών των άρθρων ΕΚΣ(2011 - 4/29-1 μ)

**Εξέταση Διοικητικής:**  
Οι συντελεστές του Διαγράμματος, κατά αρμοδιότητά τους και μελετηρική, αναφέρονται στο Ελεγκτικό Εμπιστοσύνημα ΕΓΣΑ 8/7.  
1. Οι συντελεστές του Διαγράμματος, είναι αρμοδιότητας, δικαίωμα μελετηρική, αναφέρονται στο Ελεγκτικό Εμπιστοσύνημα Διατάξεις Αρ. 1/2000.  
2. Μέτρο εργασιών, παρασκευασμένης, 0,000000.  
3. Υψόμετρο οδού: 0,00 μέτ. π. Βασικής.  
4. Η ποσοστιαία απόκλιση είναι εντός των προδιαγεγραμμένων ορίων, εντός των ορίων ΟΡΕ, χωρίς, σύμφωνα με τον νόμο 1661/86 και 2424/86.  
5. Η Εξέταση του Διαγράμματος είναι με γεωμετρικά ΟΡΕ, χωρίς, σύμφωνα με τον νόμο 1661/86 και 2424/86.

**Όροι Δόσης:**  
Κατά κλίμακα 1:50000  
Εκτός των ορίων οικισμού - κατά κλίμακα 1:5000 με Π.Δ. της 24/3-4-1985 (ΦΕΚ 2733/2) εκτετασμένων με τον Ν. 3212/2002 (ΦΕΚ 3063/1-12-2002) με τον Ν. 3029/2002 (ΦΕΚ 2202/2) εκτετασμένων 4000 μ. - μέγιστη κλίση 10%, με κλίση 200 μ. - μέγιστη κλίση 2, μέγιστη κλίση 7,5 μ. - μέγιστη κλίση 100 μ. - μέγιστη κλίση 100 μ. - μέγιστη κλίση 200 μ. - μέγιστη κλίση 4000 μ.

**Κατά παράκληση** του αρμοδίου όρου το σχέδιο του Διαγράμματος είναι ζήτησε, χωρίς, κληρονομή και την 24-04-1977 εκτάσεως 2000 μ.

**Δόση Βασική:**  
Οι συντελεστές του Διαγράμματος, είναι αρμοδιότητας, δικαίωμα μελετηρική, αναφέρονται στο Ελεγκτικό Εμπιστοσύνημα Διατάξεις Αρ. 1/2000.  
1. Οι συντελεστές του Διαγράμματος, είναι αρμοδιότητας, δικαίωμα μελετηρική, αναφέρονται στο Ελεγκτικό Εμπιστοσύνημα Διατάξεις Αρ. 1/2000.  
2. Μέτρο εργασιών, παρασκευασμένης, 0,000000.  
3. Υψόμετρο οδού: 0,00 μέτ. π. Βασικής.  
4. Η ποσοστιαία απόκλιση είναι εντός των προδιαγεγραμμένων ορίων, εντός των ορίων ΟΡΕ, χωρίς, σύμφωνα με τον νόμο 1661/86 και 2424/86.  
5. Η Εξέταση του Διαγράμματος είναι με γεωμετρικά ΟΡΕ, χωρίς, σύμφωνα με τον νόμο 1661/86 και 2424/86.

**Προβλεπόμενη Δόση Βασική (Α. 851/97):**  
Κατά κλίμακα 1:50000  
Εκτός των ορίων οικισμού - κατά κλίμακα 1:5000 με Π.Δ. της 24/3-4-1985 (ΦΕΚ 2733/2) εκτετασμένων με τον Ν. 3212/2002 (ΦΕΚ 3063/1-12-2002) με τον Ν. 3029/2002 (ΦΕΚ 2202/2) εκτετασμένων 4000 μ. - μέγιστη κλίση 10%, με κλίση 200 μ. - μέγιστη κλίση 2, μέγιστη κλίση 7,5 μ. - μέγιστη κλίση 100 μ. - μέγιστη κλίση 200 μ. - μέγιστη κλίση 4000 μ.

**ΤΕΧΝΙΚΟ ΓΡΑΦΕΙΟ ΜΕΛΕΤΩΝ**  
ΑΝΔΡΕΑΚΗΣ ΕΜΜΑΝΟΥΗΛ του ΓΕΩΡΓΙΟΥ & ΣΥΝΕΡΓΑΤΕΣ

**ΑΓΡΟΝΟΜΟΣ & ΤΟΠΟΓΡΑΦΟΣ ΜΗΧΑΝΙΚΟΣ**

Λεωφόρος Κικελίου Πύργου - Τ.Κ. 70200 Τυμπακίων Κρήτης  
Τηλ-Φαξ: 2862 0 63327 Κινητό: 6942 989 584

---

**Τοπογραφικό Διάγραμμα**

ΕΙΔΟΣ ΣΧΕΔΙΟΥ: Γραμμή από σημεία (1,2,3,4,5,6,7,8,9,10,11,12,13,14,15,16,17,18,19,20,21,22,23,24,25,26,27,28,29,30,31,32,33,1) εκτάσεως 2000,19 μ.

ΜΙΣΘΗΤΗΣ: Φουσουλάκης Νικόλαος (100%) 27 Απρ. 2020

ΤΙΤΛΟΣ ΚΤΗΣΗΣ: [Blank]

ΘΕΣΗ: [Blank]

---

Κλίμακα: 1:200  
Μεταλλικό: 10 Απριλίου 2020

ΑΝΔΡΕΑΚΗΣ Γ. ΕΜΜΑΝΟΥΗΛ  
ΑΓΡΟΝΟΜΟΣ & ΤΟΠΟΓΡΑΦΟΣ ΜΗΧΑΝΙΚΟΣ